# ༄། །ཇོ་ནང་རྗེ་བཙུན་ཏཱ་ར་ནཱ་ཐའི་གསུང་འབུམ་དཔེ་བསྡུར་མ་པོད་བཅུ་གཉིས་པ་བཞུགས།

དཔལ་བརྩེགས་བོད་ཡིག་དཔེ་རྙིང་ཞིབ་འཇུག་ཁང་ནས་བསྒྲིགས།

ཀྲུང་གོའི་བོད་རིག་པ་དཔེ་སྐྲུན་ཁང་།

# མེས་པོའི་ཤུལ་བཞག་དཔེ་ཚོགས་བསྡུ་སྒྲིག་ལས་མིའི་མཚན་ཐོ།

སྤྱི་ཁྱབ་བསྡུ་སྒྲིག་འགན་འཁུར་བ་གཙོ་བོ། གཟན་དཀར་ཐུབ་བསྟན་ཉི་མ།

བསྡུ་སྒྲིག་འགན་འཁུར་གཞོན་པ་དང་། གཙོ་སྒྲིག་པ། ཀརྨ་བདེ་ལེགས།

གཙོ་སྒྲིག་གཞོན་པ། འགྲོ་འདུལ་རྡོ་རྗེ།

བསྡུ་སྒྲིག་པ། སྨན་སེལ། ཐུབ་བསྟན་ཉི་མ། བསྟན་འཛིན་བློ་གྲོས།
ཟླ་བ་བསྟན་འཛིན། ཤེས་རབ་བཟང་པོ།

ཞུ་དག་དང་དཀར་ཆག་སྒྲིག་མཁན། དཔལ་ལྡན་རྒྱ་མཚོ། ཕུར་པ་ཕྲིན་ལས།
དགོན་མཆོག་བསམ་གཏན། ཐུབ་བསྟན་ཉི་མ། བསྟན་པ་དར་རྒྱས།

པར་སྒྲིག་ལག་རྩལ་པ། ཚེ་རིང་ཆོས་སྒྲོན། ཤེས་རབ་དཔལ་གཡང་།
བསོད་ནམས་འབྲུག་རྒྱས།

རྗེ་བཙུན་ཏཱ་ར་ནཱ་ཐ་ཡབ་སྲས་གསུམ་ལ་ན་མོ།

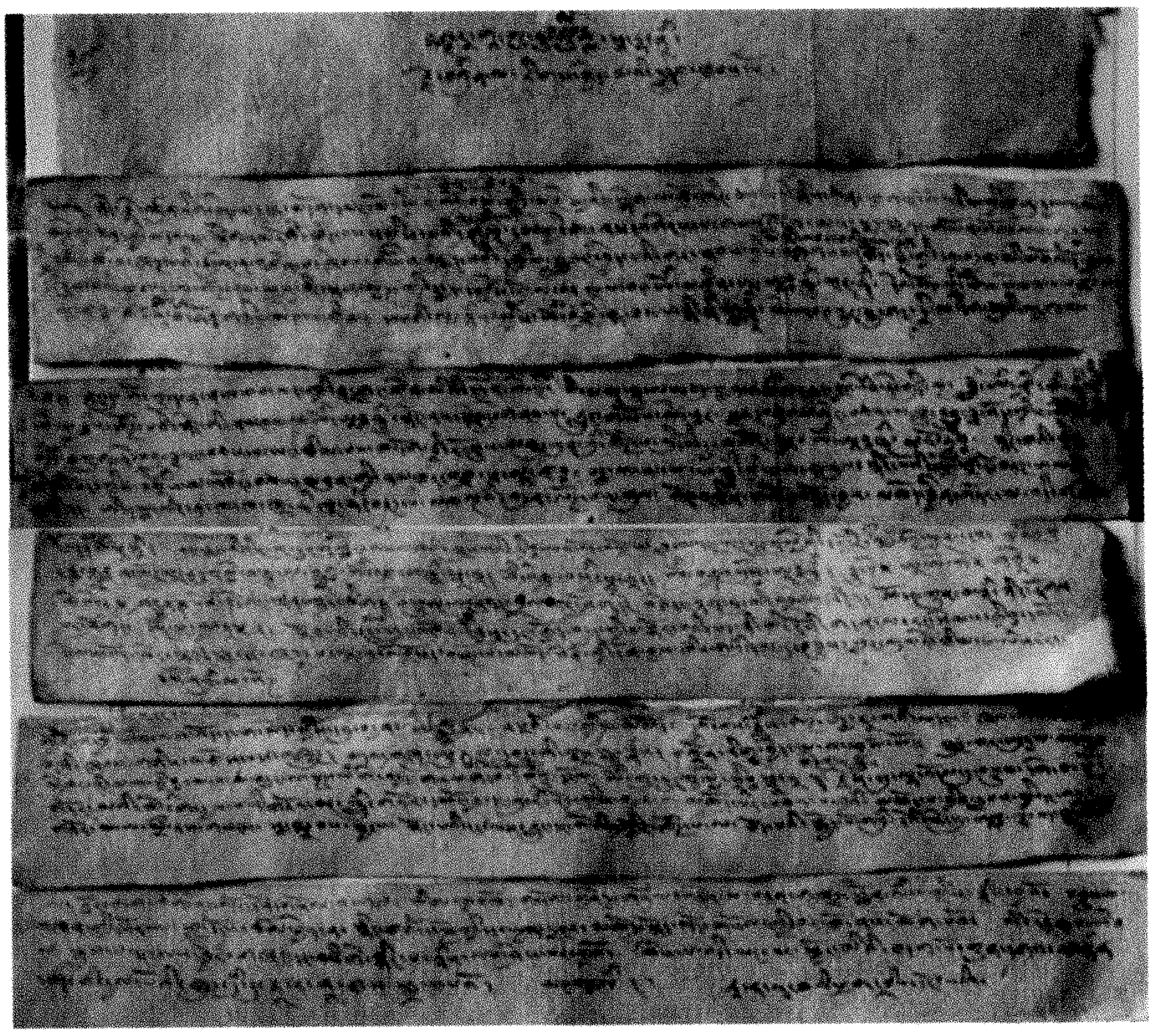

རྗེ་བཙུན་དྭ་ར་ནྭ་ཐའི་ཕྱག་བྲིས་དངོས།

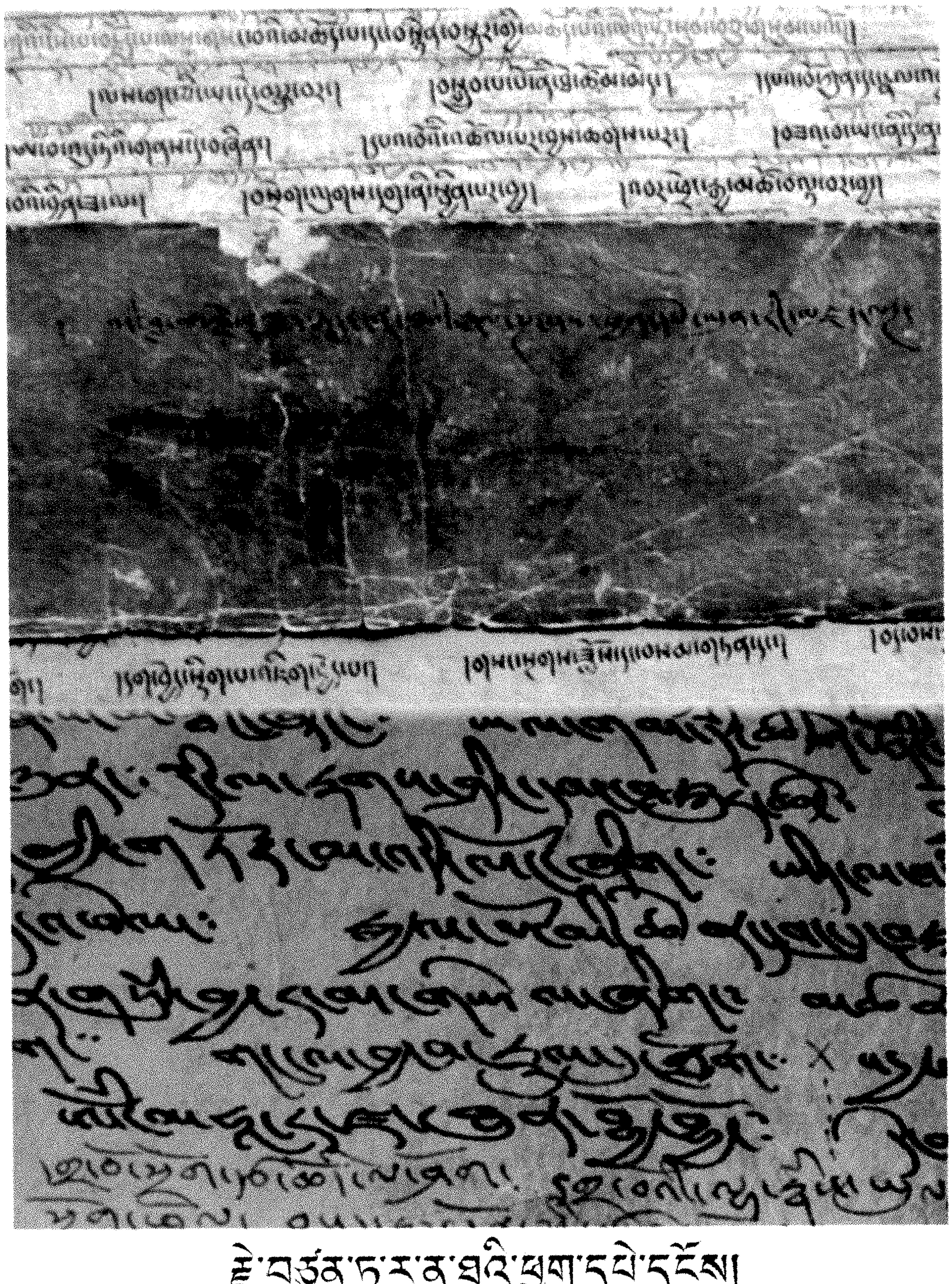

རྗེ་བཙུན་དྭ་ར་ནྭ་ཐའི་ཕྱག་དཔེ་དངོས།

# ༄༅། དཔེ་སྐྲུན་གསལ་བཤད།

《མེས་པོའི་ཤུལ་བཞག》 ཅེས་པའི་དཔེ་ཚོགས་འདི་ནི་དཔལ་བརྩེགས་བོད་ཡིག་དཔེ་རྙིང་ཞིབ་འཇུག་ཁང་གིས་བསྒྲིགས་ཤིང་འདི་ག་དཔེ་སྐྲུན་ཁང་དང་མཉམ་འབྲེལ་གྱིས་བསྐྲུན་པའི་དཔེ་རྙིང་དཔེ་ཚོགས་ཤིག་ཡིན་ལ། དེ་ཡང་མཁས་དབང་གཟན་དཀར་རིན་པོ་ཆེ་ཐུབ་བསྟན་ཉི་མ་མཆོག་གིས་སྤྱིའི་གཙོ་སྐྱོང་གནང་སྟེ། དཔལ་བརྩེགས་བོད་ཡིག་དཔེ་རྙིང་ཞིབ་འཇུག་ཁང་གིས་ཉེ་བའི་ལོ་བཅུ་ཙམ་གྱི་རིང་ལ་འབད་བརྩོན་ཆེན་པོས་བོད་ཀྱི་ས་གནས་གང་སར་བཞུགས་པའི་བོད་ཡིག་དཔེ་རྙིང་པོ་དེ་ཁྲིར་ལོངས་པ་རང་བྱུང་དང་མིའི་གནོད་འཚེས་འཇིག་ལ་ཉེ་བའི་ཉེན་ཁ་ལས་བསྐྱབས་ཏེ་ལེགས་པར་བསྒྲིགས་ཤིང་དཀར་ཆག་ཏུ་བཏབ། དཔེ་ཐུམ་གསོལ། དཔེ་སྒྲོམ་བཞེངས་ཏེ་སྲུང་སྐྱོབ་མཛད་གནང་བ་དང་གནང་མུས་སུ་ཡོད་པ་ནི། རང་རེའི་མེས་པོའི་ཤུལ་ནོར་སྲུང་སྐྱོབ་རྒྱུན་འཛིན་དང་བོད་རིག་པའི་གལ་ཆེའི་དཔྱད་གཞི་མཁོ་འདོན་གྱི་དགོས་པ་ཆེ་བ་མ་ཟད། རང་རྒྱལ་མི་རིགས་རིག་གནས་ནོར་མཛོད་དར་རྒྱས་དང་སྲུང་སྐྱོབ་བགྱི་བའི་འཕྲིན་ལས་གལ་ཆེན་ཞིག་རེད།

ཉེ་ཆར་དཔལ་བརྩེགས་བོད་ཡིག་དཔེ་རྙིང་ཞིབ་འཇུག་ཁང་དང་འདི་ག་དཔེ་སྐྲུན་ཁང་གཉིས་ཞིབ་གྲོས་བྱས་མཐར། སྲོལ་རྒྱུན་རིག་གནས་སྲུང་སྐྱོབ་དང་བོད་རིག་པའི་དཔྱད་ཡིག་མྱུར་སྐྱོབ་དང་ཆ་ཚང་དུ་གཏོང་བའི་དམིགས་ཡུལ་ངོས་འཛིན་གཅིག་གྱུར་ཐོག 《བཀའ་གདམས་དཔེ་དཀོན་གཅེས་བཏུས》 ཞེས་པའི་དཔེ་རྙིང་དཔེ་དཀོན་གྱི་དཔེ་ཚོགས་ཆེན་མོ་ཞིག་མུ་མཐུད་ནས་ལེགས་སྒྲིག་དང་དཔེ་སྐྲུན་བྱེད་བཞིན་ཡོད་པ་དང་། ད་ཆར་ཡང་དམིགས་ཡུལ་དགོས་པ་གཅིག་གྱུར་ཐོག 《མེས་པོའི་ཤུལ་བཞག》 ཅེས་པའི་དཔེ་རྙིང་དཔེ་དཀོན་གལ་ཆེན་གྱི་དཔེ་ཚོགས་ཆེན་མོ་འདི་ཉིད་པར་སྐྲུན་བྱ་རྒྱུ་ཡིན་ལ། དེ་ཡང་སྔོན་བྱོན་མེས་པོ་མཁས་དབང་དམ་པ་དུ་མས་ཤུལ་དུ་བཞག་པའི་གསུང་འབུམ་དཔེ་དཀོན་གལ་ཆེན་རྣམས་དང་། འཐར་འཕོར་དུ་བཞུགས་པའི་དཔེ་དཀོན་གལ་ཆེན་དག་ཕྱོགས་གཅིག་ཏུ་བསྡུས་ཏེ་བསྒྲིགས་པ་འདིའི་ནང་དོན་ཐད་ལ། ནང་དོན་རིག་པ་དང་། གསོ་བ་རིག་པ། ཚད་མ་རིག་པ། སྒྲ་རིག་པ། བཟོ་རིག་པ། ལོ་རྒྱུས། རྩིས་རིག་སོགས་བཅུ་ཕྲག་རིག་པའི་གནས་ཀུན་འདུས་པའི་དཔེ་དཀོན་ནོར་བུ་དགོས་འདོད་ཀུན་འབྱུང་ལྟ་བུ་ཞིག་ཡིན།

# དཔེ་སྐྲུན་གསལ་བཤད།

འདི་འདྲའི་དཔེ་སྐྲུན་མཉམ་ལས་ཀྱི་གོ་སྐབས་ལེགས་པོ་ངེད་ཅག་དཔེ་སྐྲུན་ཁང་ལ་ཐོབ་པ་ནི་ཤིན་ཏུ་སྐལ་བ་བཟང་ཞིང་གཟི་བརྗིད་ཀྱི་འོས་འགན་ཞིག་ཏུ་བརྩིས་ཏེ་ལོ་འགའི་དཔེ་སྐྲུན་འཆར་གཞི་གཙོ་བོའི་ནང་དུ་བཀོད་ཟིན་ཅིང་། ལས་གཞི་འདི་ལ་ཀྲུང་གོའི་བོད་རིག་པ་ཞིབ་འཇུག་ལྟེ་གནས་ཀྱི་དབུ་ཁྲིད་དང་རྒྱལ་ཁབ་ཕྱི་ནང་གི་བོད་རིག་པའི་མཁས་དབང་དུ་མས་གདེང་འཇོག་དང་མཐོང་ཆེན་གྱིས་སྐུལ་མ་ཡང་ཐོབ།

《མེས་པོའི་ཤུལ་བཞག》 གི་མ་ཕྱི་ཕལ་ཆེར་ནི་དབུ་མེད་བྲིས་རྙིང་ཤ་སྟག་ཡིན་པས། མ་དཔེ་གསལ་མི་གསལ་དང་སྐྱུང་ཡིག་མང་ཞིང་བྲིས་ཚུགས་འདྲ་མིན་གྱི་དབང་གིས་ཀློག་དཀའ་བའང་ཤིན་ཏུ་མང་པོ་འདུག  འོན་ཀྱང་དཔལ་བརྩེགས་བོད་ཡིག་དཔེ་རྙིང་ཞིབ་འཇུག་ཁང་གིས་ལོ་མང་རིང་ཉམས་མྱོང་བསྡུ་ལེན་དང་མཁས་དབང་དུ་མར་བཀའ་འདྲི་ཞུས་པར་བརྟེན་ཡིག་གཟུགས་གསར་རྒྱག་དང་ཕྱོགས་སྒྲིག་ཐུབ་པ་བྱུང་། པར་ཤིང་དུ་འཁོད་ཡོད་པ་རྣམས་ཀྱང་དཔེ་རྙིང་གཞན་པ་དང་བསྡུར་ཏེ་གདན་ལ་ཕབ་ཡོད་པ་བཅས་ཏེ་ཞིབ་ཆ་དེབ་སོ་སོའི་བསྡུ་སྒྲིག་གསལ་བཤད་དུ་གཟིགས་པར་ཞུ།

དཔེ་རྙིང་སྲུང་སྐྱོབ་དང་ཕྱོགས་སྒྲིག  དཔེ་སྐྲུན་གྱི་ལས་ཀ་འདི་ལ་རྒྱབ་སྐྱོར་དང་ཐུགས་ཁུར་གནང་མཁན་གྱི་མཁས་དབང་རྣམས་དང་། ལྷག་པར་དུ་ཀྲུང་གོའི་བོད་རིག་པ་ཞིབ་འཇུག་ལྟེ་གནས་ཀྱི་དབུ་ཁྲིད་ལྷན་རྒྱས་དང་། མཁས་དབང་ཐུབ་བསྟན་ཉི་མ་རིན་པོ་ཆེ་མཆོག་སོགས་ཀྱིས་རྒྱབ་སྐྱོར་དང་མཛུབ་སྟོན་གྱི་བཀའ་དྲིན་བསྐྱངས་པ་ལ་སྙིང་ཐག་པ་ནས་ཐུགས་རྗེ་ཆེ་ཞུ་རྒྱུ་དང་། དཔལ་བརྩེགས་ཞིབ་འཇུག་ཁང་གི་འགན་འཛིན་པ་ལྷན་རྒྱས་དང་། ཞུ་དག་པ། ཡིག་རྒྱག་པ་སོགས་མདོར་ན་ལས་གཞི་འདི་ལ་ལྷག་བསམ་དང་འབད་བརྩོན་ཆེན་པོས་ཞབས་ཕྱི་ཞུ་མཁན་རྣམས་ལ་སྙིང་ཐག་པ་ནས་བཀའ་དྲིན་ཆེ་ཞེས་ཞུ་རྒྱུ་དང་།

དཔེ་ཚོགས་འདིའི་དཔེ་སྒྲིག་དང་ཞུ་དག་ཐད་ལ་ཧ་ཅང་ནན་ཏན་དང་ཞིབ་ཚགས་བགྱི་ཁུལ་བྱས་མོད། འོན་ཀྱང་ང་ཚོར་ཤེས་ཚད་དམན་པའི་དབང་གིས་ནོར་འཁྲུལ་མི་འབྱུང་བ་ཡོད་སྲིད་པས་དཔྱོད་ལྡན་དག་གིས་ནོར་བཅོས་ཡོ་བསྲང་གི་དགོངས་འཆར་ལྷུག་སྤྲོས་གནང་བར་ཞུ་ཞུ།

ཞེས་ཀྲུང་གོའི་བོད་རིག་པ་དཔེ་སྐྲུན་ཁང་ནས།

སྤྱི་ལོ་༢༠༠༧ལོའི་ཟླ་བ་དང་པོའི་ཚེས་༡༠ལ།

# སྔོན་འགྲོའི་ཞུ་ཚིག

དེ་ལ་འདིར་རང་ཅག་ཁ་བ་ཅན་གྱི་ཞིང་འདིར་ཆོས་རྒྱལ་ལོ་པཎ་རྣམས་དང་༏ ས་དགེ་བཀའ་རྙིང་སོགས་ཀྱི་མཁས་ཤིང་གྲུབ་པ་བརྙེས་པའི་དམ་པའི་སྐྱེས་བུ་རྣམས་ཀྱིས། བཤད་སྒྲུབ་ཀྱི་ཤིང་རྟ་ཆེན་པོ་བཅོ་བརྒྱད་རྗེས་འབྲང་དང་བཅས་པའི་ཆོས་བརྒྱུད་དང་བཀའ་སྲོལ་མཐའ་དག་དང་། དེ་དང་རྗེས་སུ་འབྲེལ་བའི་ཐུན་མོང་གི་རིག་གནས་སུམ་རྟགས་སྙན་ངག མངོན་བརྗོད་སྡེབ་སྦྱོར། སྐར་རྩིས་འབྱུང་རྩིས༏ སྒྲ་ཚད་བཟོ་གསོ་སོགས་མདོ་སྔགས་རིག་གནས་དང་བཅས་པའི་གཞུང་ལུགས་ཟབ་ཅིང་རྒྱ་ཆེ་བ་ཚང་ལ་མ་ནོར་བ་བསམ་གྱིས་མི་ཁྱབ་པ་ཞིག་འཆད་ཉན་འགྱུར་གསུམ་དང་། བཤད་སྒྲུབ་ལས་གསུམ་གྱི་སྒོ་ནས་ཐོག་མར་སྲོལ་གཏོད། བར་དུ་གཏན་ལ་ཕབ། རིམ་བཞིན་དར་རྒྱས་བཏང་བ་སོགས་འཛིན་སྐྱོང་སྤེལ་བར་མཛད་པའི་བཀའ་དྲིན་བདག་རྐྱེན་ལ་བརྟེན་ནས། དབུས་གཙང་ཁམས་གསུམ་དུ་བཞུགས་སོ་ཅོག་གི་གླེགས་བམ་ཐམས་ཅད་གཅིག་ཏུ་སྤུངས་ན་རི་རབ་ལྷུན་པོའི་གདོས་དང་མཉམ་ཞིང་། ཆོས་ཚན་གྱི་རྣམ་དབྱེ་ཇི་སྙེད་ཡོད་པ་གྲངས་སུ་བགྲངས་ན་ནམ་མཁའི་གཟའ་སྐར་ཚོགས་ཀྱང་སྐྱེངས་པར་བྱེད་པ་ཞིག་མཆིས་པ་ཙམ་དུ་མ་ཟད༏ རྒྱ་བལ་ཧོར་སོགས་ཀྱི་ཡུལ་གྲུ་ཀུན་ཏུའང་དར་ཁྱབ་ཆེ།

ད་ལྟའི་ཆར་བོད་རིག་པའམ་བོད་ཀྱི་ཤེས་རིག་ཅེས་སུ་གྲགས་པ་འདི་ཉིད་འཛམ་གླིང་ཤར་ནུབ་ཀྱི་ཡུལ་གྲུ་དག་ཏུའང་མཆེད་དེ། དཔེར་ན། ཨོག་སི་ཕོར་ཌི་དང་༏ ཧར་ཝིད་ལྟ་བུ་ཡོ་རོབ་དང་། ཨ་རི་སོགས་སུ་གྲགས་ཆེན་གྱི་སློབ་གྲྭ་ཆེན་མོ་

རྣམས་སུ་བོད་ཡིག་གི་དཔེ་མཛོད་ཆེན་པོ་ཡོད་པར་མ་ཟད། བོད་ཀྱི་ཆོས་དང་རིག་གཞུང་སློབ་གཉེར་བྱེད་སའི་སྤྱི་ཚན་དང་སློབ་མ་ཡང་མི་ཉུང་བ་ཡོད།

ད་ནི་གོང་དུ་སྨོས་པའི་བཤད་སྒྲུབ་ཤིང་རྟ་ཆེན་པོ་བཅོ་བརྒྱད་ཅེས་པ་དེ་གང་དང་གང་ཡིན་པའི་ངོ་སྤྲོད་མདོ་ཙམ་ཞུ་ན། དེ་ཡང་ཇི་སྐད་དུ། འཇམ་མགོན་ཀོང་སྤྲུལ་རིན་པོ་ཆེའི་ཞལ་ནས། ཆོས་བློན་ཐོན་མི་བཻ་རོ་སྐ་ཅོག་ཞང་། །གནུབས་ཆེན་རིན་བཟང་རྔོག་ལོ་ས་སྐྱ་པ། །བུ་སྟོན་བཤད་བརྒྱུད་འདེགས་པའི་ཀ་ཆེན་བཅུ།། ཞེས་དང་༔ བོད་ཡུལ་སྒྲུབ་བརྒྱུད་ཤིང་རྟ་ཆེན་པོ་བརྒྱད། །རྙིང་མ་བཀའ་གདམས་ལམ་འབྲས་བཀའ་བརྒྱུད་པ། །ཤངས་པ་ཞི་བྱེད་སྦྱོར་དྲུག་བསྙེན་སྒྲུབ་བོ། །ཞེས་གསུངས་པ་ལྟར། ཤེས་བྱའི་གཞུང་ལུགས་སྣ་ཚོགས་ཀྱི་འགྱུར་ཁྱད་དང་འཆད་ཚུལ་གྱི་དབྱེ་བས་བཤད་བརྒྱུད་འདེགས་པའི་ཀ་ཆེན་བཅུ་དང་། སྒྲུབ་པ་ཉམས་སུ་ལེན་ཚུལ་ལ་བརྒྱུད་པའི་ཁྱད་པར་དང་མན་ངག་གི་དབྱེ་བས་སྒྲུབ་བརྒྱུད་འདྲེན་པའི་ཤིང་རྟ་བརྒྱད་དེ། བཤད་སྒྲུབ་ཤིང་རྟ་ཆེན་པོ་བཅོ་བརྒྱད་རྗེས་འབྲང་དང་བཅས་པའི་གསུང་རབ་རྒྱ་མཚོ་ལྟ་བུ་ཞིག བདག་ཅག་གི་ཡབ་མེས་གོང་མ་རྣམས་ཀྱིས་གཅེས་པའི་ལུས་སྲོག་ལོངས་སྤྱོད་ཐམས་ཅད་ཕངས་པ་མེད་པར་བཏང་སྟེ། ཕྱི་རབས་རང་རེའི་བརྒྱུད་འཛིན་རྣམས་ལ་འཕྲན་ཡུན་ཕན་བདེའི་དཔལ་ལ་དམིགས་ནས་བཞག་པའི་ནོར་བུ་རིན་པོ་ཆེ་ཡིད་བཞིན་དབང་གི་རྒྱལ་པོ་མཐའ་ཡས་པ་ཞིག་མཆིས།

དེ་དག་ལས་མང་ཆེ་བ་རིག་གསར་ལོ་བཅུའི་གོད་ཆག་ཆེན་པོ་སོགས་དུས་ཀྱི་རྐྱེན་པའི་དབང་གིས་སེམས་མེད་འབྱུང་བཞིའི་འཇིག་པ་དང་། སེམས་ལྡན་མི་དང་མི་མིན་གྱི་གནོད་པས་ཉམས་ཉེས་ཆེན་པོར་གྱུར་པ་ནི་རྒྱ་བོད་ཡོངས་གྲགས་ལྟར་ལགས།

རིག་གནས་གསར་བརྗེའི་མཇུག་སྒྲིལ་བ་དང་ཆབས་ཅིག ད་ང་གི་ཡང་དག་པའི་སྲིད་ཇུས་ཀྱི་ཉི་འོད་སྣར་ཡང་འཕྲོས་ཏེ། ད་ང་དང་རྒྱལ་ཁབ་ཀྱིས་འགོ་ཁྲིད་དང་རྩ་འཛུགས་གནང་ནས། དཔེ་སྐྲིང་འཕྲིན་བསྒྱུ་དང་། ལེགས་སྒྲིག་དཔེ་སྐྲུན། སྒྱུར་སྤྱེལ་སོགས་ཀྱི་སྒོ་ནས་རང་རིགས་ཀྱི་རིག་གནས་ཉམས་པ་སོར་ཆུད་དང་། མི་ཉམས་གོང་འཕེལ་གྱི་བྱ་བར་སོ་སོའི་འབོས་བསྐྱུན་གྱི་སྲི་ཞུ་སྒྲུབ་པའི་སྐལ་བ་བཟང་པོའི་དཔལ་ལ་ལོངས་སུ་སྤྱོད་དུ་ཡོད་པའི་སྐབས་འདིར། རང་རེའི་ཡབ་མེས་རྣམས་ཀྱིས་བཞག་པའི་ཕ་ནོར་མང་པོ་ཞིག་ད་དུང་ཡང་དེད་ཅག་གི་བསོད་ནམས་ཀྱི་བགོ་སྐལ་དུ་ལྷག་ཡོད་པ་རྣམས་ལ་གཅེས་སྲུས་ཆེན་པོས་སྲུང་སྐྱོབ་དང་དར་སྤེལ་བྱེད་རྒྱུ་ནི་མེས་རྒྱལ་གྱིས་གནང་བའི་ལས་འགན་ཡིན་པར་མ་ཟད། འུ་ཅག་བོད་ཀྱི་རིག་གནས་སློབ་གསོའི་བྱ་བར་ལེགས་སྐྱེས་འབུལ་མཁན་གྱི་རྒན་དར་འབྲིང་གསུམ་གྱི་ཤེས་ཡོན་ཅན་ལ་མཚོན་ན། རང་རེའི་ཕྲག་པར་བབ་པའི་གཞན་དྲིང་མི་འཛོག་པའི་གཞི་འོད་བླ་ན་འབར་བའི་འོས་འགན་མཆོག་ཏུ་གྱུར་པ་ཞིག་ཀྱང་ཡིན་པར་སེམས།

དེར་བརྟེན། ཕྱོགས་དང་རིས་སུ་མ་ཆད་པའི་སྐྱེས་བུ་དམ་པ་རྣམས་ཀྱིས་ལྷུགས་རྩོམ་གནང་བའི་གསུང་རབ། བཤད་སྒྲུབ་ཤིང་རྟ་བཅོ་བརྒྱད་ལས་གྲུབ་པའི་མདོ་སྔགས་ཀྱི་གཞུང་བཤད་དང་། ཆོས་འབྱུང་དང་གདན་རབས། རྣམ་ཐར་དང་གསན་ཡིག་བརྡ་སྤྲོད་དང་སྙན་ངག །རྩིས་དང་གསོ་རིག་སོགས་དཔེ་དཀོན་འཕྲོར་བ་རྣམས་བསྡུས། ཆད་པ་རྣམས་བསབ། ཉམས་པ་རྣམས་གསོས། འཁྲུགས་པ་རྣམས་བསྒྲིགས་ཏེ་དཔེ་ཚོགས་འགའ་རིམ་པ་བསྟར་ཆགས་སུ་པར་དུ་བསྐྲུན་པ་དང་བསྐྲུན་རྩིས་ལས།

ད་ལན་འདིར་ཇོ་ནང་རྗེ་བཙུན་ཏཱ་ར་ནཱ་ཐའི་གསུང་འབུམ་དཔེ་བསྐྲུར་མ་འདི་རྒྱ་ཆེའི་གཟིགས་པ་པོ་རྣམས་ཀྱི་སྤྱན་ལམ་དུ་ཕུལ་བ་ཡིན།

འབྱུང་ཆར་ང་ཚོའི་དཔེ་ཚོགས་དཔར་སྐྲུན་ཞུ་རྒྱུའི་སྒྲིར་ལ་ལྷག་བསམ་ལྡན་ཞིང་མཁྱེན་སྤྱན་ཡངས་པའི་མཁས་དབང་རྣམས་ཀྱིས་དགོངས་འཆར་གྱི་བཀའ་སློབ་སྟོལ་གནང་དང་། དཔེ་དཀོན་གྱི་མ་ཕྱི་གཡར་གནང་གི་སྐྱབས་འཇུག་ཡོང་བ་མཁྱེན་མཁྱེན། །

ཞོར་འཕྲོས་གསལ་འདེབས་ཞུ་བ། ལྷག་པར་དུ་ད་ལྟ་ལུས་ཀྱི་ལང་ཚོ་རྒྱས་ཤིང་། སེམས་ཀྱི་བློ་གྲོས་བཀྲ་བའི་གཞོན་སྐྱེས་རྣམས་ལ་མཚོན་ན། སྙིང་པོས་དབེན་པའི་ཁ་ཕོ་འདོན་པ་ལས། ཟོལ་མེད་ཀྱི་ལྷག་བསམ་དཀར་པོ་སྙིང་ལ་འཆང་། དོན་ལྡན་གྱི་རྣམ་དཀར་བྱ་བ་དང་དུ་ལེན། ལྷད་མེད་ཀྱི་ཆོས་དང་རིག་གཞུང་སློབ་གཉེར་བྱེད། འཕོས་བསྟུན་གྱི་སྲི་ཞུའི་ལས་ཀ་ཙུང་ཟད་རེ་སྒྲུབ་ནུས་ན། མེས་རྒྱལ་ལ་ཞབས་ཏོག་འགྲུབ། རང་རིགས་ལ་ལེགས་སྐྱེས་འབུལ། རང་ཉིད་ཀྱི་ལ་རྒྱུ་མཚོན་ཐུབ་པ་ཞིག་ཀྱང་འོང་བ་ནི་མཐོང་ཆོས་མངོན་གྱུར་ལགས་པས། དེ་བཞིན་དགོངས་དབྱིངས་སུ་ཆུབ་པར་ཞུའོ། །

ཕྲན་འབྲོག་རྒན་འཁྲུམས་པོ་ཐུབ་བསྟན་ཉི་མས།

སྤྱི་ལོ་༢༠༠༧པའི་ཟླ་ཚེས་ལ་གུས་ཕུལ།

# བསྡུ་སྒྲིག་གསལ་བཤད།

ད་ལམ་ང་ཚོའི་ཇོ་ནང་རྗེ་བཙུན་ཏཱ་ར་ནཱ་ཐའི་གསུང་འབུམ་ཕྱོགས་གཅིག་ཏུ་བསྒྲིགས་ཏེ་པར་སྐྲུན་ཞུས་པ་འདི་ནི། གཟན་དཀར་མཆོག་སྤྲུལ་ཐུབ་བསྟན་ཉི་མའི་བཀའ་སློབ་དང་བདག་རྐྱེན་འོག་བྱུང་བ་ཞིག་ཡིན།

དེ་ཡང་སྔོར་ཁོང་ལ་གསུང་འབུམ་པོད་བཞི་བཅུ་ཙམ་ཞིག་ཡོད་ཚུལ་ཕྱིས་སུ་བྲིས་པའི་རྣམ་ཐར་འགའ་ལས་གསལ་ཡང་། དངོས་སུ་པོད་བཞི་བཅུའི་དཀར་ཆག་ཁ་གསལ་ཞིག་ད་སྔོན་ང་ཚོའི་མཇལ་རྒྱུ་མ་བྱུང་། ད་ལམ་དངོས་སུ་མཇལ་རྒྱུ་བྱུང་བའི་པོད་བཅོ་ལྔ་ནི། དེང་སང་ཡོངས་གྲགས་སུ་རྟག་བརྟན་པར་མ་ཞེས་འབོད་པ་འདི་ནི། བོད་རབ་བྱུང་བཅུ་པའི་མེ་འབྲུག（སྤྱི་ལོ1616）ལ། མངའ་རིས་སྨད་ཀྱི་གུང་ཐང་གི་རྒྱལ་རབས་ཉི་ཤུ་རྩ་གསུམ་པའམ། ཡང་ལུགས་གཅིག་ལ་དམར་པོ་སྟེ་བསྒྲངས་ན་ཉི་ཤུ་རྩ་བཞི་པ་བསོད་ནམས་དབང་ཕྱུག་སྟེས་ཡོན་བདག་བྱས། ཏཱ་ར་ནཱ་ཐའི་དངོས་སློབ་གཉའ་ཡི་བརྟེ་དགོན་མཆོག་ལེགས་པས། ཐོག་མའི་མཚམས་སྦྱོར་དང་པར་བྱང་འབྲི་བ་སོགས་བྱས་ཏེ། དུས་འཁོར་སྔགས་ཕྲེང་དང་སྐད་གཉིས་ཤན་སྦྱར་སོགས་ཆོས་ཚན་བཅུ་བཞི་ཤིང་པར་དུ་བཀོས་པ། རྟག་བརྟན་དམ་ཆོས་གླིང་དུ་སྤྱན་དྲངས་ཏེ་བཞུགས་སུ་གསོལ། དེའི་སྟེང་དུ་རྟག་བརྟན་རང་ནས་བརྐོས་པ་བཅས་པོད་

བཅོ་ལྔ་ཙམ་ཞིག་ཡོད་པ་དེའི་བྲུ་དཔེ་པར་མ་ཚར་གཅིག །རྒྱལ་དབང་ལྔ་པ་ཆེན་པོས་འབྲས་སྤུངས་དཔེ་མཛོད་ཁང་དུ་གདན་དྲངས་བ། ཕྱིས་དུས་འགྱུར་སྐབས་སུ་པེ་ཅིང་མི་རིགས་ཕོ་བྲང་དུ་བཞུགས་ཀྱང་། དེང་སང་བོད་ལྗོངས་དཔེ་མཛོད་ཁང་དུ་སྤྱན་དྲངས་ཏེ་བཞུགས་པ་དེ་ཡིན།

ཡང་གངས་ཅན་མཁས་གྲུབ་རིམ་བྱོན་གྱི་མིང་མཛོད་ལས། ཁོང་ལ་གསུང་རྩོམ་ཤིན་ཏུ་མང་པོ་ཡོད་པར་གྲགས་ཀྱང་རྒྱལ་དབང་ལྔ་པ་ཆེན་པོས། གསུང་འབུམ་ཤིང་པར་རྣམས་བཀའ་རྒྱ་བཏབ་སྟེ་པར་མི་ཆོག་པ་མཛད་པས་ད་ལྟ་ཁོང་གི་གསུང་རྩོམ་རྣམས་ཁ་ཚང་བ་ཧ་ཅང་དཀའ། རྒྱལ་དབང་ལྔ་པ་ཞིང་དུ་གཤེགས་རྗེས། བློ་གྲོས་བརྟན་པས་ཁོང་གི་གསུང་འབུམ་ལ་དཀར་ཆག་བསྡུས་པ་ཞིག་མཛད་འདུག །དེའི་རྗེས་ཞ་ལུ་རི་ཕུག་སྤྲུལ་སྐུས་མཛད་པའི་ཏཱ་ར་ནཱ་ཐའི་གསུང་འབུམ་དཀར་ཆག་དྭངས་གསལ་མེ་ལོང་ཞེས་པའི་ནང་དུ། པོད་ཀ་ནས་ཙ་བར་བཅུ་བདུན་ལ་ཆོས་ཚན་ཉིས་བརྒྱ་དོན་གཉིས་དང་། ལྷེབ་གྲངས་བདུན་སྟོང་བརྒྱད་བརྒྱ་ལྔ་བཅུ་བཞུགས།

ད་ལྟ་པེ་ཅིང་མི་རིགས་ཕོ་བྲང་དུ་པོད་བཅུ་བདུན་ལ་ཆོས་ཚན་ཉིས་བརྒྱ་དོན་བརྒྱད་དང་། ལྷེབ་གྲངས་བདུན་སྟོང་དགུ་བརྒྱ་ལྔ་བཅུ་རྩ་བརྒྱད་བཞུགས་ཞེས་གསལ་ཡང་ང་ཚོའི་གོང་གི་དཀར་ཆག་གཉིས་པོ་ད་སྔོན་མཇལ་རྒྱུ་མ་རྙེད། དེ་ཡང་ཞ་ལུ་རི་ཕུག་སྤྲུལ་སྐུས་དཀར་ཆག་དྭངས་གསལ་མེ་ལོང་ཞེས་པ་ལྟགས་རྩོམ་གནང་སྟེ། སྔར་རྟག་བརྟན་གྱི་ཤིང་པར་དུས་ཐེང་དབང་

གིས་ཉམས་ཆག་ཤོར་བ་རྣམས། ཁ་གསོ་མཛད་རྩལ་ཐོས་ཀྱང་ཞིབ་ཕྲའི་ལོ་རྒྱུས་ཁ་གསལ་མཐའ་རྒྱུ་མ་བྱུང་། དཔྱ་དགེན་འཇམ་དབྱངས་རྣམས་རྒྱལ་གྱི་དཔེ་མཛོད་དུ་བཞུགས་པའི་པར་སྐྲིང་པོད་བཅུ་བདུན་འདི། ཞ་ལུ་རི་ཕུག་སྤྲུལ་སྐུས་ཉམས་གསོ་མཛད་པ་དེ་ཡིན་ནམ་སྙམས་སྙེ། དཔྱ་རྟག་བརྟན་གྱི་པར་སྐྲིང་བོད་ལྗོངས་དཔེ་མཛོད་ཁང་དུ་བཞུགས་པ་པོད་བཅོ་ལྔ་དང་། པོད་གྲངས་དང་ཆོས་ཚན་མང་ཉུང་ཚིག་མཚམས་སོགས་ཅུང་མི་འདྲ་བ་ཡོད་པའི་ཕྱིར།

ད་ལམ་ང་ཚོས་ཁོང་གི་གསུང་འབུམ་གློག་ཀླད་ནང་དུ་བཅུག་སྐབས་ཀྱི་ཐོག་མའི་མ་དཔེ་ནི། ཉེ་ཆར་བླ་མ་ཡོན་ཏན་བཟང་པོས་འཛམ་ཐང་དུ་ཤིང་པར་ལ་བཀོས་པའི་གླེགས་བམ་ཉེར་བཞི་ཅན་དེ་ལ་བྱས་ཏེ་ཞུ་དག་ཐེངས་གསུམ་བྱས། དེ་རྗེས་སྔར་ཛོ་ནང་རྟག་བརྟན་དུ་བཞུགས་པ་རྩོམ་པ་པོ་ཏཱ་རཱ་ནཱ་ཐ་རང་ཉིད་ཀྱི་ཕྱག་དཔེ་སྐབས་འགར་ཕྱག་མཆན་ཡོད་པ། དཔྱ་འབྲས་སྤྱངས་གནས་བཅུ་ལྔ་ཁང་ནང་བཞུགས་བྲིས་མ་པོད་ཆུང་བཅུ་ལ་ཆོས་ཚན༩༣ལ་བསྒྱུར་གཞི་དང་། ཛོ་ནང་རྟག་བརྟན་གྱི་པར་སྐྲིང་པོད་བཅོ་ལྔ་བོད་ལྗོངས་དཔེ་མཛོད་ཁང་དུ་བཞུགས་པ་དང་། ཨ་རི་བ་དགེན་འཛམ་དབྱངས་རྣམ་རྒྱལ་གྱི་དཔེ་མཛོད་དུ་བཞུགས་པ་པར་སྐྲིང་པོད་བཅུ་བདུན་ཡོད་པ་གཉིས་ཕྱོགས་བསྡོམས་ཀྱིས། པར་སྐྲིང་པོད་ཉི་ཤུ་ཙམ་ལ་ཆོས་ཚན་༣༡༩བྱུང་བ་ལ་སྟར་བྱེད་བྱས་ཏེ་དཔེ་བསྡུར་ཐེངས་དང་པོ་ཞུས།

དེ་ནས་རྟག་བརྟན་གྱི་པར་པོད་ཉི་ཤུ་ལ་བསྐྱར་གཞི་དང་། འཛམ་ཐང་གི་པར་མས་སྦྱར་བྱེད་བྱས་ཏེ་དཔེ་བསྐྱར་ཐེངས་གཉིས་པ་ཞུས་པ་ཡིན། འོན་ཀྱང་པར་མ་སྔ་ཕྱི་གཉིས་དང་བྲིས་མ་གཅིག་བཅས་དཔེ་གསུམ་པོ་རྒྱ་བའི་ཆ་ནས་གཅིག་མཚུངས་སུ་བཞུགས་པ་ལས་ཁྱད་པར་ཆེན་པོ་མི་འདུག །ཚིག་འགའི་སྐོར་ལ་མི་འདྲ་བ་ཅུང་ཟད་ཡོད་པ་ནི་མཆན་དཀྱུས་སུ་ཤོར་བ་ཡིན་འདུག་པ་རྣམས་ཀྱང་། གུག་རྟགས་ནང་དུ་བཅུག་ཏེ་གསལ་པོ་བྱས་ཡོད། རྟག་བརྟན་པར་རྙིང་དང་འབྲས་སྤུངས་བྲིས་མ་གཉིས་སུ་དཔེ་མ་བཞུགས་པ། འཛམ་ཐང་པར་མའི་ནང་བཞུགས་གསུང་ཐོར་བུའི་སྐོར་ཕ་རྟགས་ཅན་དང་། ཞ་རྟགས་ཅན་གཉིས་དང་། ཟ་རྟགས་ཅན་དབུ་མ་ཐེག་མཆོག་གི་ཟིན་བྲིས་རབ་བྱེད་དྲུག་པ་ཡན་ཆད། ཏཱ་ར་ནཱ་ཐའི་ཞལ་གསུང་སློབ་མ་ཡེ་ཤེས་རྒྱ་མཚོས་ཟིན་བྲིས་སུ་བཀོད་པ་དང་། རབ་བྱེད་བདུན་པ་བརྒྱད་པ་གཉིས་ཇོ་འགོའི་དགེ་བཤེས་མཆོག་གྲུབ་རྒྱ་མཚོས་གསར་དུ་བསྣན་པ། འ་རྟགས་ཅན་ཉང་ཡུལ་གྱི་ལོ་རྒྱུས་ཏཱ་ར་ནཱ་ཐས་ཞབས་བཏགས་མཛད་པར་གྲགས་པ་བཅས་ཆོས་ཚན༡༢༡ལ་འཛམ་ཐང་གི་པར་མའི་དཔེ་གཅིག་པུ་ལས། རྟག་བརྟན་པར་རྙིང་དང་འབྲས་སྤུངས་བྲིས་མ་གཉིས་ཀྱི་བསྐྱར་གཞི་མ་རྙེད། རྟག་བརྟན་པར་རྙིང་གཅིག་པུ་ལས་གཞན་གཉིས་ལ་མེད་པ་ཆོས་ཚན༩། ཡང་རྟག་བརྟན་དང་འཛམ་ཐང་པར་མ་གཉིས་ཆར་མེད་པ། འབྲས་སྤུངས་གནས་བཅུ་ལྷ་ཁང་དུ་བཞུགས་པའི་གྲལ་ནས་ཆོས་ཚན་བཅོ་བརྒྱད་ལ་ལེབ༡༨༣གསར་རྙེད་བྱུང་

བ་བཅས་ལ། ཞུ་དག་བྱས་ཏེ་ཁ་སྐོང་གི་རྩལ་དུ་བཞག་ཡོད་པ་བཅས་ཁྱོན་བསྡོམས་དེབ་བཞི་བཅུ་ཞེ་ལྔ་ལ་ཆོས་ཚན༨༠༠ཡོད། ད་ལྟ་ང་ཚོའི་མ་དཔེ་གཡར་རྒྱུ་མ་རྙེད་པ་སྔོན་རྫོམ་པ་པོའི་ཕྱུག་དཔེའི་གྲལ་ནས་ཡིན་པ། འབྲས་སྤུངས་གནས་བཅུ་ལྷ་ཁང་། དཔེ་རྟགས་ཕྱི༡༨༧ནང་བཞུགས་གཏམ་དུ་བྱ་བ་ནོར་བུའི་འབྱུང་གནས་ལྡེབ༤། ཡང་ཕྱི༥༠༧ནང་བཞུགས་འཁོར་ལོ་གསུམ་གྱི་རྣམ་བཞག་ཆོས་དབྱིངས་རྒྱ་མཚོའི་རྒྱན་རྣམ་པར་བཀོད་པ་ལྡེབ༨༢། སྣེ་ལག་བྲིས་ཀྱི་ཆོས་ཚན་གཉིས་པོ་མ་འོངས་པར་དཔེ་གཡར་ཐབས་བྱ་དགོས།

ད་ལྟ་ང་ཚོས་དཔེ་བསྒྱུར་དང་ཞུ་དག་གི་སྐབས་སུ་མ་དཔེ་རྩ་འཛིན་བྱས་ཏེ། དཔེ་གསུམ་མི་འདྲ་བའི་ཚེ་རྟག་བརྟན་ལ<<རྟ>>རྟགས་འདི་དང་། འཛམ་ཐང་ལ་རྟགས<<ཛཾ>>འདི། དག་ཆ་ནོར་བཅོས་ལ་གུག་རྟག་འདི[ ]དང་། མཆན་རྣམས་གུག་རྟག< >འདིའི་ནང་དུ་བླུག་ཡོད།

གསལ་བཤད་ཞུ་རྒྱུ་ཞིག་ལ་དེབ་བཞི་པའི་ནང་དུ། ཀུན་མཁྱེན་དོལ་པོ་པའི་གསུང་ཆོས་ཚན་བཞི། རིག་འཛིན་ཚེ་དབང་ཀུན་ཁྱབ་ཀྱི་གསུང་ལྷོ་སློའི་ཚོ་ག་ཞེས་པའི་ཆོས་ཚན་གཅིག་བཅས་འཛམ་ཐང་པར་མར་བཞག་ཡོད་པ་དང་། ཡང་ས་བཟང་མ་ཏི་པཎ་ཆེན་གྱི་གསུང་དུས་འཁོར་ཕྱག་རྒྱའི་སྐོར་ཆོས་ཚན་གཅིག་རྟག་བརྟན་པར་རྙིང་དུ་ཡོད་པ་རྣམས་རང་འཛག་བཞག་ཡོད་པ་དང་། ཁོང་གི་རང་རྣམ་གཙོ་བོར་གྱུར་པའི་ལོ་རྒྱུས་ཞལ་གདམས་རྣམས་སུ། གཙང་གི་ཡུལ་སྐད་ཡིན་ནམ་སྙམ་པའི་ཐ་སྙད་གོ་དཀའ་བ་མང་པོ་ཞིག

ཕེད་སྒྱུར་གནང་བ་དག་ཀྱང་རང་སོར་བཞག་ཡོད།

ད་ལམ་བཀའ་འབུམ་འདི་རྩིས་འཁོར་ནང་དུ་བླུགས་པའི་འགྲོ་སོང་ཏྟ་འདྲ་ཚོགས་པ་ནས་ཞུས་ཤིང་། པར་སྐྲུན་ཚར་ལྔ་བརྒྱའི་འགྲོ་སོང་བོད་རིག་པ་དཔེ་སྐྲུན་ཁང་ནས་བགྱིས། ཚར་བརྒྱད་བརྒྱའི་འགྲོ་སོང་ཧྲེན་གྲེན་སོགས་ཀྱི་རྒྱའི་སྦྱིན་བདག་རྣམས་ཀྱིས་གནང་ཞིང་། ཚར་ཉིས་བརྒྱའི་འགྲོ་སོང་ཏྟ་འདྲ་ཚོགས་པ་ནས་བགྱིས་པ་བཅས་ཀྱི་མཐུན་རྐྱེན་ལས། ད་ལམ་དངོས་སུ་པར་དུ་བསྐྲུན་ཐུབ་པ་བྱུང་སྟེ་རྒྱ་ཆེའི་གློག་པ་པོ་རྣམས་ཀྱི་སྤྱན་ལམ་དུ་ཕུལ་བ་ཡིན།

ལས་གཞི་འདིར་བོད་ལྗོངས་དཔེ་མཛོད་ཁང་ནས་མ་དཔེ་པོད་བཅོ་ལྔ་གཡར་གནང་བྱུང་བ་དང་། འཛམ་ཐང་བླ་མ་མུན་སེལ་མཆོག་ནས་ཀྱང་མ་དཔེ་བཅལ་རོགས་དང་། གོ་རིམ་སྒྲིག་རྒྱུ། ཞུ་དག་བཅས་ལ་རོགས་རམ་གང་མང་གནང་བ་དང་། ཁམས་སྤྲུལ་བསོད་ནམས་དོན་གྲུབ་མཆོག་ནས་ཉང་ཡུལ་ཆོས་འབྱུང་ཞུ་དག་གི་རོགས་རམ་གནང་བ་དང་། བླ་མ་དཔལ་ལྡན་རྒྱ་མཚོས་ཞུ་དག་གི་ལས་ཀ་སྤྱིའི་ཐུགས་འགན་ཆེ་བཞེས་གནང་བ་བཅས་ལ་ཐུགས་རྗེ་ཆེ་ཞུ་རྒྱུ་བའོ། །

དཔལ་བརྩེགས་བོད་ཡིག་དཔེ་རྙིང་ཞིབ་འཇུག་ཁང་ནས

ཀརྨ་བདེ་ལེགས་ཀྱིས།

# རྗེ་བཙུན་ཏཱ་ར་ནཱ་ཐའི་རྣམ་ཐར་མདོར་བསྡུས།

1575-1635

ཁོང་ནི་སློབ་དཔོན་ཆེན་པོ་པདྨ་འབྱུང་གནས་དང་། པཎྜི་ཏ་ཤྲཱི་ཡ་ཧྲ་ར། གཉིས་ལོ་ཙཱ་བ། ཁ་རག་སྒོམ་ཆུང་སོགས་སྐྱེས་ཆེན་མང་པོས་བྱིན་གྱིས་བརླབས་ཤིང་། བོད་སྐྱོང་བརྟན་མ་བཅུ་གཉིས་ཀྱི་ནང་ཚན་ཁ་རག་ཁྱུང་བཙུན་གྱི་གནས་རྫོ་མོ་ཁ་རག་ཅེས་པའི་འདབས། རྒྱ་བོ་ཆེན་པོ་ལོ་ཧི་ཏའི་ཉེ་འགྲམ་དུ་རྭ་ལོ་ཙཱ་བ་ཆེན་པོའི་བརྒྱུད་པ་བར་མ་ཆད་པར་བྱོན་པ་ལ། ཤར་ནུབ་གཉིས་སུ་གྲགས་པ་ལས་ཤར་པ་ཀུན་དགའ་སེང་གེའི་གདུང་བརྒྱུད། སྔགས་འཆང་ཚུལ་ཁྲིམས་རྒྱ་མཚོའི་སྲས་རྣམ་རྒྱལ་ཕུན་ཚོགས་དགུང་ལོ་བཞི་བཅུ་ཞེ་དགུ་པ་རྗེ་འདིའི་ཡབ་དང་། ཡུམ་རྡོ་རྗེ་བུ་དགའ་དགུང་ལོ་བཅུ་དགུ་པ་གཉིས་ཀྱི་སྲས་སུ་བོད་རབ་བྱུང་བཅུ་པའི་ཤིང་ཕག (སྤྱི་ལོ1575) ལ། ངོ་མཚར་བའི་ལྟས་དང་བཅས་སྐུ་འཁྲུངས་ཏེ། མེས་པོས་པདྨ་སྲི་གཅོད་རྡོ་རྗེ་ཞེས་མཚན་གསོལ།

སྐུ་བལྟམས་ཏེ་ཟླ་བ་བརྒྱད་སོང་རྗེས་བཞེངས་ནས་གོམ་པ་སྤོ་ཐུབ་པ་དང་། དགུང་ལོ་གཅིག་ཙམ་ནས་གསུང་བྱོན་ཏེ་ང་བླ་མ་ཀུན་དགའ་གྲོལ་མཆོག་ཡིན་ཞེས་ཞལ་གྱིས་བཞེས་པ་དང་། གཞན་ཡང་སྐུ་གོང་མའི་རྟེན་གསུམ་དང་སྦྱིན་བདག ། ཉེ་གནས་སོགས་ཀྱི་ལོ་རྒྱུས་གསལ་བར་གསུངས་པ་སོགས་ཀྱིས། ཇོ་ནང་བླ་མ་ཀུན་དགའ་གྲོལ་མཆོག་གི་ཡང་སྲིད་འཁྲུལ་མེད་དུ་ཤེས་ཏེ། དགུང་ལོ་བཞི་པར་ཇོ་ནང་མཁན་ཆེན་ལུང་རིགས་རྒྱ་མཚོ་དང་། ཞབས་དྲུང་བཀྲ་ཤིས

སྟོབས་རྒྱས་དབང་པོ་སོགས་ཧ་པ་བརྒྱ་དང་དྲུག་ཙུ་རྩ་ལྔ་ཙམ་གདན་འདྲེན་དུ་བྱུང་ནས། གཙང་ཕྱོགས་སུ་གདན་དྲངས་ཏེ་སྐུ་གོང་མའི་སློབ་མ་ཇོ་རིང་ཀུན་དགའ་རྒྱལ་མཚན། ལྷ་དབང་གྲགས་པ། མཁན་ཆེན་ལུང་རིགས་རྒྱ་མཚོ། མཁས་དབང་བྱམས་པ་ལྷུན་གྲུབ། རྗེ་དྲུང་ཀུན་དགའ་དཔལ་བཟང་སོགས་ཀྱིས་ཆོས་ལུང་བྱང་རྩེར་ཁྲི་སྟོན་མཛད། ཇོ་རིང་པ་ཆེན་པོ་འཇམ་དབྱངས་ཀུན་དགའ་རྒྱལ་མཚན་གྱི་དྲུང་དུ། ཐོག་མའི་ཧེན་འབྲེལ་དུ་སྒྲོལ་དཀར་གྱི་རྗེས་གནང་དང་། གཤེད་དམར་ལྷ་ལྔའི་དབང་། ལམ་འབྲས་གཙོ་བོར་གྱུར་པའི་དབང་དང་གདམས་པ་མང་པོ་གསན།

དེ་ནས་དགུང་ལོ་དྲུག་པ་ནས་ཡི་གེ་སྦྱོར་ཀློག་ཞལ་དུ་ཕྱིན་པ་མཁྱེན་ཏེ། དབང་དང་རྗེས་གནང་སོགས་ཡིག་ཐོག་ནས་གནང་བ་ལ་དཀའ་ཚེགས་མེད་པ་བྱུང་།

དགུང་ལོ་བརྒྱད་པར་རྗེ་གོང་མའི་དངོས་སློབ་མཁས་དབང་བྱམས་པ་ལྷུན་གྲུབ་ཡོངས་འཛིན་དུ་བསྟེན་ནས། ཚད་མ་རིགས་གཏེར་སྦྱངས་པས་གཞུང་དོན་ལ་གོ་བ་རྙེད་རྩང་བློ་འཛིན་ལ་ཟླ་བ་ལྔ་ཙམ་འགོར། གཞན་ཡང་མདོ་རྒྱུད་ཀྱི་གཞུང་ལུགས་མང་པོར་གསན་བསམ་མཛད་པས་མཁྱེན་རྟོགས་རྒྱས།

དགུང་ལོ་བརྒྱད་ལ་ཞབས་སྐབས་སྟག་ལུང་ཀུན་དགའ་བཀྲ་ཤིས་རྒྱལ་མཚན་གདན་དྲངས་ཏེ་ཐོག་མར་བཀའ་གདམས་གླེགས་བམ་གྱི་ལུང་ཞུས་ཏེ། དེ་ནས་བོད་རབ་བྱུང་བཅུ་པའི་ཆུ་ཧ་ཁྲུམས་སྟོད་ཟླ་བའི་ཚེས་ལྔ་ (སྤྱི་ལོ1582) ལ། ཆོས་ལུང་བྱང་རྩེའི་མཆོད་ཁང་གི་ཡང་ཐོག་ཏུ། དཔལ་སྟག་ལུང་པ་ཆེན་པོ་རྗེ་བཙུན་ཀུན་དགའ་བཀྲ་ཤིས་རྒྱལ་མཚན་དཔལ་བཟང་པོའི་ཞལ་སྔ་ནས་ཀྱི་

མཁན་པོ་དང་། འཇམ་དབྱངས་ཀུན་དགའ་རྒྱལ་མཚན་དཔལ་བཟང་པོས་སློབ་
དཔོན་དང་། རྗེ་དྲུང་ཀུན་དགའ་དཔལ་བཟང་པོས་དུས་གོ་བ། ཆོས་རྗེ་མཆོད་
གནས་པས་གྲོགས་དན་བགྱིས་ཏེ་ཡོངས་རྫོགས་དགེ་བསྙེན་དང་བར་མ་རབ་བྱུང་
སྔོན་དུ་འགྲོ་བས་དགེ་ཚུལ་གྱི་སྡོམ་པ་བཞེས་ཏེ། མཚན་ཀུན་དགའ་སྙིང་པོ་བཀྲ་
ཤིས་རྒྱལ་མཚན་ཞེས་གསོལ། དག་པའི་གཟིགས་སྣང་དུ་རྒྱ་གར་གྱི་པཎ་ཆེན་ཛྙཱ་
ལ་ནཱ་ཐས་ཏཱ་ར་ནཱ་ཐ་ཞེས་པའི་མཚན་གསོལ།

ཆོས་རྗེ་བྲག་སྟོད་པ་ལྷ་དབང་གྲགས་པའི་དྲུང་ནས་ཆོས་དྲུག་དང་ཕྱག་
ཆེན་སོགས། ཟབ་ཆོས་མང་པོ་གསན་པས་ཉུང་ཟབ་ལམ་གྱི་རྟོགས་པ་མངོན་དུ་
གྱུར། རྗེ་དྲུང་ཀུན་དགའ་དཔལ་བཟང་ལས་དུས་འཁོར་གཙོ་བོར་གྱུར་པའི་ཟབ་
ཆོས་མང་པོ་གསན། མཁན་པོ་ལུང་རིགས་རྒྱ་མཚོའི་མདུན་དུས་ཀྱི་འཁོར་ལོའི་
དབང་དང་རྒྱུད་བཤད། དཔལ་རྒྱལ་བ་ཇོ་ནང་པའི་ལུགས་ཀྱི་སྦྱོར་དྲུག་གི་ཟབ་
ཁྲིད་མཐའ་དག་གསན་ཏེ་ཉམས་ལེན་མཛད། བུ་ལུགས་ཀྱི་སྦྱོར་དྲུག་གི་ཁྲིད་
ཀྱང་རྫོགས་པར་གསན། གཞན་ཡང་ཇོ་ཞལ་བླ་མ་མང་པོའི་གདམས་ཁྲིད་དང་
བཀའ་བསྟན་སོགས་རྒྱ་གཞུང་གི་མན་ངག་མང་པོ་དང་། ཀུན་མཁྱེན་དོལ་པོ་
པའི་གསུང་འབུམ་སོགས་ལུང་མང་པོ་གསན། མཁས་གྲུབ་སངས་རྒྱས་ཡེ་ཤེས།
ཇོ་རྗེ་འཛིན་པ་ཡེ་ཤེས་དབང་པོ་སོགས་ལས། ས་སྐྱ་ཇོ་ནང་ཤངས་པ་ཞྭ་ལུ་འབྲུག་
པ་ཀཾ་ཚང་། སྟག་ལུང་སོགས་ཀྱི་ཆོས་སྐོར་བཅས་རྒྱུད་སྡེ་བཞིའི་དབང་ཁྲིད་མན་
ངག་མཐའ་དག་མ་ལུས་པར་གསན། གཞན་ཡང་རྒྱ་གར་གྱི་གྲུབ་ཆེན་གུ་རུ་ལྷོ་
ཕྱོགས་པ་སངས་རྒྱས་སྐྱབས་པའི་མགོན་པོ། འཇམ་དབྱངས་ཀུན་དགའི་མཚན་
ཅན་སོགས་བཤེས་གཉེན་མང་པོའི་ཞབས་ལ་གཏུགས་ཏེ། ཞང་ཚལ་པའི་ཆོས་

སྐོར་དང་། ཡང་དགོན་པའི་བཀའ་འབུམ། དྭགས་པོ་ལྷ་རྗེའི་བཀའ་འབུམ། རི་ཆོས་མ་དྲུག་གི་ཁྲིད། མི་ཏྲི་བརྒྱ་གསུམ་མའི་དབང་། སངས་རྒྱས་ཐོད་པའི་དབང་། ཨོ་རྒྱན་བསྙེན་སྒྲུབ་སྐོར་གྱི་ཁྲིད་ལུང་ཡོངས་རྫོགས། མར་པ་ནས་བརྒྱུད་རྫོག་པའི་བཀའ་བབས་དགྱེས་རྡོར་ཡབ་ཡུམ། གུར་རིགས་བསྡུས། གདན་བཞི་ཡབ་ཡུམ། མ་ཧཱ་མཱ་ཡ་སྟེ་དྲུག སྤྱི་ཏི་ནས་བརྒྱུད་པ་འཇམ་དཔལ་གསང་ལྡན་བཅས་རྫོག་དཀྱིལ་བདུན། རྫོག་ཊཱི་ཀ་རིན་ཆེན་རྒྱན་འདྲེའི་མཇུབ་ཁྲིད། བརྟག་གཉིས་ས་རྫོག་གཉིས་ཀའི་བཤད་སྲོལ། སྟག་ལུང་ཐང་པའི་བཀའ་འབུམ། སྒྲུབ་ཐབས་བརྒྱ་རྩའི་རྗེས་གནང་། ནི་གུ་ཆོས་དྲུག འཇམ་དཀར་གྱི་རྗེས་གནང་། འགྲེལ་ཆེན་དྲི་མེད་འོད་དང་། རྡོ་རྗེ་སྙིང་འགྲེལ་དང་། དགྱེས་པ་རྡོ་རྗེའི་རྒྱུ་གཞུང་། དགྱེས་རྡོར་སྐོར་ལ་གཙོ་ཆེའི་ཆོས་སྣ་སུམ་ཅུ་སོ་དགུ་དང་། གདན་བཞིའི་ཁྲིད་ཚུལ་རྒྱས་པ། ཨཱརྱ་དེ་ཝའི་ཆོས་ལྔ་སོགས་རྒྱ་གཞུང་བཅུ། ས་ར་ཧའི་ཆོས་ལྔ། ནག་པོའི་གཞུང་དྲུག ལཱུ་ཧི་སྨད་ལྔ། དྲིལ་བུ་སྐོར་གསུམ། གཤེད་དམར་བི་རཱུ་པའི་གཞུང་བརྒྱད། ཀུ་ཀུ་རི་པའི་ཆོས་བདུན། སྒྲུབ་ཐབས་མཚོ་སྐྱེས་སོགས་དགྱེས་རྡོར་གྱི་གཞུང་ཤིན་ཏུ་མང་པོ་དང་། དཔེ་མེད་འཚོའི་སྦྱོར་དྲུག་རྩ་འགྲེལ། ཛ་ལནྡྷ་རིའི་དོ་ཧ། སེམས་ཀྱི་ཕྱག་རྒྱ་སོགས་མདོ་སྔགས་སྤྱི་དང་། ཁྱད་པར་དུ་གསང་སྔགས་རྒྱུད་སྡེའི་དབང་བསྐྱེད་རྫོགས་མཐའ་ཡས་པ་གསན།

དེ་ནས་དགུང་ལོ་བཅུ་བདུན་པ་རབ་བྱུང་བཅུ་པའི་ལྕགས་ཡོས་ཧོར་ཟླ་བཅུ་གཅིག་པའི་ཚེས་བཅུ་བདུན（སྤྱི་ལོ1591）ལ། འཇམ་དབྱངས་ཀུན་དགའ་རྒྱལ་མཚན་གྱིས་མཁན་པོ། བླ་མ་བྱམས་པ་ལྷུན་གྲུབ་ཀྱིས་ལས་ཀྱི་སློབ་དཔོན། དགེ་བའི་བཤེས་གཉེན་བློ་བཟང་པ་དང་། རྗེ་དྲུང་ཀུན་དགའ་བསོད་ནམས

སོགས་ཀྱིས་ཁ་སྐོང་གནང་སྟེ་བསྙེན་པར་རྫོགས་པ་དགེ་སློང་གི་སྡོམ་པ་བཞེས་ཏེ། ཕྱི་ལྟར་ངུར་སྨྲིག་གི་རྒྱལ་མཚན་འཆང་བའི་དགེ་སློང་འདུལ་བ་འཛིན་པ། ནང་ལྟར་གཞན་ཕན་སྙིང་རྗེ་ཆེན་པོས་ཐུགས་རྒྱུད་ཡོངས་སུ་བརླན་པའི་རྒྱལ་སྲས་སེམས་པ་ཆེན་པོ། གསང་བ་བསྐྱེད་རྫོགས་ཀྱི་ཟབ་གནད་ལ་མངའ་བརྙེས་པའི་སྔགས་འཆང་རྡོ་རྗེ་འཛིན་པ་ཞིག་ཏུ་གྱུར།

དེ་ནས་བསམ་སྡིངས་སུ་དཔལ་ལྡན་བླ་མ་དམ་པ་བྱམས་པའི་མཚན་ཅན་གྱི་དྲུང་དུ་རྡོ་རྗེ་ཕྲེང་བའི་དབང་ཡོངས་རྫོགས་དང་། དཔལ་མཁའ་འགྲོ་རྒྱ་མཚོའི་དབང་བཅས་ཞུས། བླ་མ་དཔལ་ལྡན་ཆོས་ཀྱི་བཟང་པོའི་ཞལ་སྔ་ནས། རྡུལ་ཚོན་གྱི་དཀྱིལ་འཁོར་ལ་བརྟེན་ནས་དཔལ་དུས་ཀྱི་འཁོར་ལོའི་དབང་ཡོངས་སུ་རྫོགས་པ་བདག་པོ་ཆེན་པོའི་མཐར་ཐུག་པ་དང་། གསང་བདག་འཁོར་ལོ་ཆེན་པོ། དྲིལ་བུ་ལྷ་ལྔ། གཟུངས་གྲྭ་ལྔ། དྲིལ་བུ་ལུས་དཀྱིལ་སོགས་དབང་མང་པོ་གསན། གཞན་ཡང་དགེ་བའི་བཤེས་གཉེན་རྣམས་ལས། གསང་འདུས་འཕགས་ལུགས་དང་། ཞབས་ལུགས། གཤིན་རྗེ་གཤེད་དགྲ་གདོང་འཇིགས་གསུམ། གཤེད་དམར་བྲམ་ཟེ་དཔལ་འཛིན་གྱི་ལུགས། གདན་བཞིའི་གཞུང་བདུན། སངས་རྒྱས་ཐོད་པ་ཕྱོགས་ཀྱི་རྒྱ་གཞུང་མང་པོ་དང་། རྒྱུད་སྡེ་འོག་མ་ཅི་རིགས་པ་དང་། གྲུབ་པ་སྡེ་བདུན། སྙིང་པོ་སྐོར་དྲུག ཡིད་ལ་མི་བྱེད་པའི་ཆོས་སྐོར་རྣམས་དང་། ཕྲེང་བ་སྐོར་གསུམ། རྒྱུད་འགྲེལ་གྲགས་ཅན་ཕལ་ཆེ་བ་དང་། བསླབ་བཏུས་དང་། བྱང་ས་སོགས་གཞུང་མང་པོར་ཐོས་བསམ་གནང་བས་བློ་གྲོས་ཀྱི་ལུས་སྟོབས་ཆེས་ཆེར་རྒྱས་ཏེ་གཞུང་ལུགས་རབ་འབྱམས་སྨྲ་བའི་མཁས་པ་ཆེན་པོར་གྱུར།

དེ་ནས་བླ་མ་ཀུན་དགའི་མཚན་ཅན་དང་སློབ་དཔོན་རིན་པོ་ཆེས་བཀའ་བཞིན། རྗེ་འདི་ཉིད་དགུང་ལོ་ཉེར་གཅིག་པ་རབ་བྱུང་བཅུ་པའི་ཤིང་ལུག་ཧོར་ཟླ་བརྒྱད་པའི་ཚེས་ལྔ(སྤྱི་ལོ1595)ལ། རི་ཁྲོད་ཆེན་པོ་ཛ་མོ་ནང་གི་གདན་ས་པར་བསྐོས་པ་བཞིན་བླ་བྲང་གི་རྟིས་སྦྲོད་རྟིས་ལེན་གནང་རྗེས། སྐྱིད་ཕུག་ཏུ་ཟླ་གཅིག་ལྷག་ཙམ་བཅད་མཚམས་ལ་བཞུགས་ཏེ་ཕག་མོའི་ལྷགས་བསྙེན་གནང་སྐབས། རྨི་ལམ་དུ་ཇོ་བོ་སློབ་དཔོན་པདྨ་ཡིན་པའི་རྣལ་འབྱོར་པ་གཟི་བརྗིད་ཆེ་བ་ཞིག་གི་དྲུང་དུ། དྭགས་པོ་རྙི་བ་རིན་པོ་ཆེ་དགེ་བཤེས་བགྲེས་སོང་གི་རྣམ་པར་བཞུགས་འདུག་པ་ལས། རྣལ་འབྱོར་པའི་ཞལ་ནས་ང་དང་དཔལ་པོ་པ་ཇོ་བོ་གཅིག་ཡིན་གསུང་པ་དང་། བོད་ཀྱི་དགེ་བཤེས་བགྲེས་སོང་དེས་ཀྱང་ང་ཡང་ཇོ་བོ་གཅིག་ཡིན་གསུང་པ་རྨིས་པས། དང་པོ་པད་འབྱུང་གི་རྟེན་འབྲེལ་དེ་སད་དེ་སྒོམ་གྱི་ས་བོན་ཐེབས། བར་སྐབས་སུ་དྭགས་པོ་རིན་པོ་ཆེས་ཆོས་ཀྱིས་རྗོགས་པ་བརྙེས། ཕྱིས་ཀུན་མཁྱེན་ཆེན་པོའི་བཞེད་དགོངས་ལྟར་ཉམས་སུ་མྱོང་བའི་བརྡ་རུ་གོ །

དེ་ནས་རྒྱ་གར་གྱི་པཎྜི་ཏ་པུཎྞ་ནནྡ་དང་པྲ་ཡཱ་མཱ་ནནྡ་གཉིས་དང་མཇལ་འཕྲད་མཛད་དེ་གསུང་གླེང་གནང་བས། ཁོང་གཉིས་གྲུབ་མཐའ་ནང་པར་འདུག་ཀྱང་ཕ་མེས་ཀྱི་ཆོས་རིག་བྱེད་ལ་ཡང་ཞེན་ཆེ་བས། ཕྱི་རོལ་པའི་ལྷ་གཅིག་གཉིས་བསྙེན་གྱིན་འདུག་པས་དབང་ཆོས་སོགས་ནི་མ་ཞུས། རིག་པའི་གནས་ཐམས་ཅད་ལ་ཤིན་ཏུ་མཁས་པར་འདུག་པས་དོགས་གཅོད་མང་དུ་བགྱིས་ཤིང་བསྟན་བཅོས་ཀྱང་ཐན་ཐུན་བསྒྱུར། ཛྙ་ར་ཏ་དང་རཏྣ་མ་ཡ་ཙ་ལ་སོགས་པའི་ལོ་རྒྱུས་ཀྱང་མང་དུ་ཐོས། དེ་སྐབས་རཏྣ་མ་ཡ་ཙའི་སྲུང་མ་ཏ་ནུ་མ་ཐའི་ཆོ་འཕྲུལ་ལུས

བྱང་ཆེན་གྱི་རི་དང་མཉམ་པའི་སྤྲེའུ་དང་། ཧྣ་ར་ཏའི་སྲུང་མ་རྒྱལ་པོ་ཧླི་མ་དངོས་སུ་མཐོང་བས་པཎྜི་ཏ་ན་རེ། ཁྱོད་ལ་འགོ་བར་འདུག་མཐུ་དང་སྙན་གྲགས་ལོངས་སྤྱོད་ཆེན་པོ་ཡོང་གསུངས་ན་ཡང་། ཆོས་ལ་མི་དད་པའི་ལྷ་འདྲེ་བསྟེན་པས་ཅི་བྱ་སྙམ་ནས་ཡལ་བར་དོར་བ་ཡིན་ཞེས་གསུངས།

ལོ་དུས་ཆག་མེད་ཇོ་ནང་དུ་སྦྱོར་དྲུག་གི་ཁྲིད་གསུངས་པས་ངོ་མ་འཕྲོད་པ་གཅིག་ཀྱང་མ་བྱུང་། རྒྱ་གར་གྱི་སློབ་དཔོན་སུ་ནི་ཏྲ་ཋ་ཤྲཱི་དང་པུཎྱ་བཛྲ་སོགས་ལས་ཟབ་ཁྲིད་ཀྱི་གདམས་པ་མང་པོ་གསན། ཇོ་ནང་དུ་སྒྲུབ་མཆོད་ལ་དཔལ་དུས་ཀྱི་འཁོར་ལོའི་རྡུལ་ཚོན་གྱི་དཀྱིལ་འཁོར་བཞེངས་ཏེ། འདུས་པ་བདུན་བརྒྱ་ཙམ་ལ་དབང་བཅུ་གཅིག་པ་རྫོགས་པར་གནང་། དགུང་གྲངས་ཉེར་དྲུག་སྐོར་ར་སྒྲེང་དུ་ཕེབས་ཏེ་ཚོགས་སུ་ཆོས་འབྲེལ་ཙམ་དང་། རྗེ་ཙོང་ཁ་པའི་བཞུགས་ཁྲིའི་སྟེང་ནས་ལམ་རིམ་གསུངས།

དགུང་ལོ་ཉེར་དགུ་པར་ཇོ་ནང་དུ་བཞུགས་སྐབས་ཐོ་རངས་ཤིག་ལ་རྗེ་བཙུན་བྱམས་པས་ཞལ་གཟིགས་ཏེ། ཁོང་རང་ལ་ཐིམ་པའི་གཟིགས་སྣང་བྱུང་བས་གཞན་སྟོང་དབུ་མའི་གྲུབ་མཐའ་ལ་ངེས་ཤེས་གཏིང་ནས་སྐྱེས། ཀུན་མཁྱེན་དོལ་པོ་པས་ཞལ་ཡང་ཡང་གཟིགས་ནས་ལུང་བསྟན་གནང་བ་དང་། གཟིམ་ལམ་དུ་ཤམྦྷ་ལར་ཕྱིན་ནས་རིགས་ལྡན་སྤྲུལ་པའི་སྐུ་དང་མཇལ་ཏེ་ཆོས་གསན་པའི་སྣང་བ་སོགས་གཟིགས་སྣང་མང་པོ་བྱུང་།

དགུང་ལོ་སོ་དགུ་པར་ཆོས་འཁོར་ལྷ་སར་ཕེབས་ནས་དར་ཆེན་མང་པོ་བསླངས་ཏེ་ཇོ་བོའི་མདུན་ཐུགས་སྨོན་ཟབ་རྒྱས་གནང་། དེ་ནས་ཀུན་མཁྱེན་དོལ་པོ་པའི་སྐུ་བརྙན་གསུང་བྱོན་མ་དང་། ཐུགས་རྗེ་ཆེན་པོ། ཚེ་དཔག་མེད་བཅས

བྱིན་རླབས་ཅན་གྱི་རྟེན་གསུམ་པོའི་མདུན་དུ་མཆོད་འབུལ་དང་ཐུགས་སྨོན་རྒྱ་ཆེན་གནང་སྟེ་སྨོན་ལམ་རྒྱལ་བ་རྒྱ་མཚོ་ཡང་བརྩམས།

དགུང་ལོ་ཞེ་གཅིག་པ་རབ་བྱུང་བཅུ་པའི་ཤིང་ཡོས་ཧོར་ཟླ་གཉིས་པའི་ཚེས་བཅུ་གཅིག（སྤྱི་ལོ1615）ལ། གཙང་པ་སྡེ་སྲིད་ཕུན་ཚོགས་རྣམ་རྒྱལ་གྱིས་ཆོས་གཞིས་དང་། ལྷ་འབངས་སོགས་རྒྱ་ཆེར་ཕུལ་ནས་མཐུན་རྐྱེན་སྦྱར་བ་ལས། དཔལ་རྟག་བརྟན་དམ་ཆོས་གླིང་ངེས་དོན་དགའ་བའི་ཚལ་གྱི་གནས་གཞིའི་ལས་གྲྭ་བཙུགས་ཏེ། ཕྱི་གཙུག་ལག་ཁང་དང་གྲྭ་ཁང་བརྒྱ་ཕྲག་ཙམ་ལྷུགས་རི་དང་བཅས་པ། ནང་གི་རྟེན་སངས་རྒྱས་རབས་བདུན་དང་། ཚེ་དཔག་མེད། སྒྲོལ་མ། ཡུམ་ཆེན་མོ། ཛམ་བྷ་ལ་སོགས་གསེར་ཟངས་ལས་གྲུབ་པ་མང་པོ་དང་། དཔལ་འཁོར་ལོ་སྡོམ་པའི་སྐུ་ཞལ་ཕྱག་ཡོངས་རྫོགས་གསེར་ཟངས་ལས་གྲུབ་པ་དང་། བདེ་གཤེགས་མཆོད་རྟེན་ཆ་བརྒྱད་སོགས་རྟེན་གསུམ་དཔག་ཏུ་མེད་པ་བཞེངས། ཇོ་ནང་དུ་ཡང་ལྷ་ཁང་གསར་བཞེངས་དང་ནང་རྟེན་བྱམས་ཆེན་ཐོག་ཚད་གཉིས་ཙམ་གསེར་ཟངས་ལས་གྲུབ་པ་སོགས་མང་པོ་བཞེངས། གཞན་ཡང་ལྷ་བཟོ་སོགས་ལག་རྩལ་པ་རྣམས་དང་པོ་རྒྱ་བལ་སོགས་ནས་གདན་དྲངས། དེ་ནས་བྲིས་པ་དང་། སྤར་བརྐོ་ཤིང་བཟོ་སོགས་ལག་རྩལ་པ་གསོ་སྐྱོང་གནང་བས། ལས་རིགས་ལག་རྩལ་པ་རྣམས་ཀྱང་གཞན་ལ་རེ་མི་དགོས་པ་བྱུང་སྟེ། བཀའ་བསྟན་འགྱུར་རོ་ཅོག་ཚར་མང་པོ་དང་། བཀའ་འབུམ་སྐོར་པོ་ཏི་བཞི་བཅུ་ཤིང་པར་དུ་བརྐོས་པ་སོགས་རྟེན་གསུམ་མང་པོ་གསར་བཞེངས་གནང་།

སྐབས་ཤིག་རི་བོ་ཆེ་ནས་རྒྱ་དཔེ་པོད་བཅུ་ཙམ་ཞིག་འབྱོར་བྱུང་བའི་ནང་། ཡར་ཀླུང་ལོ་ཙཱ་བའི་ཕྱག་དཔེ་ཇོ་མ་དུས་འཁོར་འགྲེལ་ཆེན་པོད་གཉིས་

འདུག དུས་འཁོར་རྒྱུད་ཀྱི་དཔེ་དེ་དབུས་ཕྱོགས་ནས་སྨྱོ་མོ་ཞིག་ཏུ་ལག་སོན་བྱུང་བ་དང་། འགྲེལ་པ་འདི་སྐབས་སུ་རྙེད་པ་ལ་ཡ་མཚན་ཆེན་པོ་བྱུང་སྟེ་ཐེངས་མང་བཀླགས་པས་ཟུང་སྦྱོར་ལ་ཡང་བློ་སྤྲོད་ཆེན་པོ་བྱུང་། གཞན་ཡང་དབང་མདོར་བསྟན་གྱི་འགྲེལ་པ་དོན་དམ་བསྡུས་པའི་མཛོད་བྱང་ལ་ནུ་རོ་པའི་མཚན་ཡོད་པ་དང་། ཀྱཻ་རྡོ་རྗེའི་འགྲེལ་པ་རྡོ་རྗེའི་ཚིག་བསྡུས་ཀྱི་མཛོད་བྱང་དུ་བྱང་ཆུབ་བཟང་པོའི་སྐད་དོད་བོ་དྷི་བྷ་དྲ་ཞེས་ཡོད་པ་སོགས་མང་པོ་བྱུང་།

ཡང་སྐབས་ཤིག་གཙང་པ་སྡེ་སྲིད་ཀྱིས་སོག་པོའི་སྟེང་དུ་དམག་དཔུང་ཆས་རྩིས་ལ་སྒྲུང་འཁོར་དང་སྐུ་རིམ་གནང་བའི་ཚེ། ཁོང་ནི་རྗེ་ཙོང་ཁ་པ་ཆེན་པོར་ལྷག་ཏུ་དད་པ་ཆེ་བ་དང་། ཁྱད་པར་དུ་ཆོས་རྗེ་ཆེན་པོ་འབྲས་སྤུངས་ལ་ཉེ་སེམས་ཀྱི་བག་ཆགས་ཤིན་ཏུ་ཆེ་བ་ཞིག་ཡོད་པས། ཆོས་རྗེ་ཆེན་པོ་དེ་ཉིད་དར་ཞིང་རྒྱས་པ་དང་རྩོད་པ་འཛམ་པོའི་སྒོ་ནས་ཞི་བའི་སྨོན་ལམ་བཏབ་ཀྱང་། ནུས་པ་མ་ཐོན་པ་ནི་ཕྱོགས་གཉིས་ཀ་ལས་ངན་གྱི་དབང་གིས་རེད་པ་ལ་གཡོལ་ཐབས་བྲལ་ཞེས་གསུངས། དེ་ནས་དཔལ་འཁོར་བདེ་ཆེན། རྩེ་ཆེན་ཆོས་སྡེ། འཛིག་བསམ་གཉིས། ཐར་པ་གླིང་། རྟག་བརྟན་ཆོས་འཕེལ་སོགས་དབུས་གཙང་གི་ཆོས་སྡེ་མང་པོར་ཆོས་དང་ལོངས་སྤྱོད་ཀྱི་བསྙེན་བཀུར་རྒྱ་ཆེན་གནང་སྟེ་བསྐྱངས།

དེ་ནས་དགུང་གྲངས་རེ་གཅིག་བཞེས་པ་རབ་བྱུང་བཅུ་གཅིག་པའི་ཤིང་ཕག་(སྤྱི་ལོ1635)ལ། རྟག་བརྟན་དམ་ཆོས་གླིང་ངེས་དོན་དགའ་བའི་ཚལ་གྱི་གདན་ས་འཛམ་དབྱངས་སྤྲུལ་སྐུ་སངས་རྒྱས་རྒྱ་མཚོ་ལ་གཏད་དེ། ཆོས་ལུང་རྩེ་དང་རྡོ་མོ་ཞང་དུ་དུས་ཁྲིད་ཕྱག་ལེན་རྒྱས་པ་གནང་ནས། ད་རེས་མ་གཏོགས

འདིར་ཆོས་མི་འཆད་གསུངས་ཏེ་བུ་སློབ་རྣམས་ལ་ཞལ་ཏ་མང་པོ་གནང་སྟེ། ལོ་དེའི་ནག་པ་ཟླ་བའི་ཆོས་ཉེར་བརྒྱད་ལ་ཞི་བར་གཤེགས་སོ།།

སློབ་མ། སྤྲུལ་སྐུ་སངས་རྒྱས་རྒྱ་མཚོ། མཁས་དབང་ཡེ་ཤེས་རྒྱ་མཚོ། མཁན་ཆེན་རིན་ཆེན་རྒྱ་མཚོ། མཁས་གྲུབ་བློ་གྲོས་རྣམ་རྒྱལ་རྣམས་དང་། སྣམ་པོ་སྤྲུལ་སྐུ། ཆོས་རྗེ་ངག་དབང་པ། བླ་མ་ཚུ་བོ་ཚུང་བའི་སྐུ་སྐྱེ། མཁན་པོ་ཀུན་དགའ་བཀྲ་ཤིས་རྒྱལ་མཚན། སྤྲུལ་སྐུ་ངག་གི་དབང་པོ། ཏྲེ་བོ་སྤྲུལ་སྐུ། ཆོས་རྗེ་རིན་སྤྱངས་པ། དུས་འཁོར་ཤར་ཆེན་པ། ཆོས་རྗེ་ལྷ་བོ་བ། དགེ་སློང་སྙིང་པོ་མཐའ་ཡས། བྱམས་པ་ཡོན་ཏན་མགོན་པོ། ངག་དབང་ཀུན་དགའ་བསོད་ནམས། མི་ཕམ་དཀོན་མཆོག་ལེགས་པ། ཀུན་དགའ་འཕྲིན་ལས་དབང་མོ། གཙང་གི་རྒྱལ་སྲས་ཀུན་དགའ་བསྟན་པའི་རྒྱལ་མཚན་སོགས་མང་པོ་བྱུང་། གཞན་ཡང་བསྟན་པའི་སྦྱིན་བདག་གཙང་པ་སྡེ་སྲིད་ཕུན་ཚོགས་རྣམ་རྒྱལ། བྱང་བདག་བཀྲ་ཤིས་སྟོབས་རྒྱལ། ཡར་འབྲོག་བསྟན་འཛིན་མི་འགྱུར་དབང་གི་རྒྱལ་པོ་སོགས་མང་ངོ་། །

དཔལ་བརྩེགས་བོད་ཡིག་དཔེ་རྙིང་ཞིབ་འཇུག་ཁང་ནས
཮་བདེ་ལེགས་ཀྱིས།

# དཀར་ཆག


བཅོམ་ལྡན་འདས་གཤིན་རྗེ་གཤེད་པོའི་དཀྱིལ་འཁོར་རབ་འབྱམས་
ཀྱི་སྒྲུབ་ཐབས་བཞུགས། . . . . . . . . . . . . . . . . . . . 1
འཇམ་དཔལ་གསང་ལྡན་གྱི་དཀྱིལ་ཆོག་བཞུགས། . . . . . . . . . . . . 181
དཔལ་རྡོ་རྗེ་འཇིགས་བྱེད་ཀྱི་རྣལ་འབྱོར་དང་འབྲེལ་བ་དྲུག་ཅུ་རྩ་བཞིའི་
གཏོར་ཆོག་གི་ངག་འདོན་བཞུགས། . . . . . . . . . . . . . . . . 240
གཏོར་ཆོག་ཁམས་གསུམ་ཟིལ་གནོན་གྱི་ལྷན་ཐབས་ལྷེའུ་ཐུང་
གཞན་ལ་མེད་པའི་ཁྱད་ཆོས་བཞུགས། . . . . . . . . . . . . . . . 279
བཅོམ་ལྡན་འདས་འཇམ་དཔལ་རྡོ་རྗེ་འཇིགས་མཛད་ཆེན་པོའི་
ཆོས་སྐོར་ལ་མེད་མི་རུང་གི་གལ་པོ་ཆེ་བཞུགས། . . . . . . . . . . 305
བཅོམ་ལྡན་འདས་དཔལ་རྡོ་རྗེ་འཇིགས་བྱེད་ཆེན་པོའི་སྒྲུབ་ཐབས་
རྡོ་རྗེ་འབར་བ་ཞེས་བྱ་བ་བཞུགས། . . . . . . . . . . . . . . . . 346
རྡོ་རྗེ་འཇིགས་མཛད་ཀྱི་བསྲེག་བླུགས་བསྡུས་པ་སོགས་བཞུགས། . . . . . 378
བཅོམ་ལྡན་འདས་དཔལ་རྡོ་རྗེ་འཇིགས་མཛད་ཆེན་པོའི་ཚོགས་
མཆོད་བཞུགས། . . . . . . . . . . . . . . . . . . . . . . . . 388
ཨཌྜི་ཡ་ཎཱ་ལུགས་ཀྱི་ངག་འདོན་རྒྱུན་ཁྱེར་བཞུགས། . . . . . . . . . . . 392

# ༄༅། །བཅོམ་ལྡན་འདས་གཤིན་རྗེ་གཤེད་པོའི་དཀྱིལ་འཁོར་རབ་འབྱམས་ཀྱི་སྒྲུབ་ཐབས་འཕྲིན་ལས་ཀྱི་ཉི་མ་འབུམ་གྱི་གཟི་བརྗིད་ཅེས་བྱ་བ་བཞུགས།

ཨོཾ་སྭསྟི། བཅོམ་ལྡན་འདས་གཤིན་རྗེ་གཤེད་པོའི་དཀྱིལ་འཁོར་རབ་འབྱམས་ཀྱི་སྒྲུབ་ཐབས་འཕྲིན་ལས་ཀྱི་ཉི་མ་འབུམ་གྱི་གཟི་བརྗིད་ཅན་ཞེས་བྱ་བ། བླ་མ་དང་བཅོམ་ལྡན་འདས་དཔལ་གཤིན་རྗེ་གཤེད་ཀྱི་ལྷ་ཚོགས་ཐམས་ཅད་ལ་ཕྱག་འཚལ་ལོ། །འོད་གསལ་རྡོ་རྗེ་འབར་བའི་སྣང་བས་ཕྱོགས་ཆ་འགེངས། །མ་ལུས་བདུད་སྡེའི་ཚོགས་པ་ཡན་བརྒྱུར་འཇོམས་མཛད་པ། །བླ་མེད་བླ་མ་འཁོར་ལོའི་མགོན་ལ་གུས་པས་འདུད། །སྲིད་འདི་གཤིན་རྗེའི་འཇིགས་པ་ཆེ་ལས་བསྐྱབ་ཏུ་གསོལ། །ཕྱི་ནང་གསང་བའི་གཤིན་རྗེ་འཇོམས་མཛད་ལྷ། །རྣམ་པ་དུ་མའི་སྐུ་དང་གསུང་ཐུགས་ཀྱི། །མཐའ་ཡས་རོལ་པ་སྟོན་མཛད་དཀྱིལ་འཁོར་པ། །དེ་དག་རྣམས་ལའང་གུས་པས་ཕྱག་འཚལ་ལོ། །རྡོ་རྗེ་འཛིན་པས་རབ་འབྱམས་རྒྱུད་སྡེ་རུ། །ཐུགས་དང་དཀྱིལ་འཁོར་ཚོ་ག་དཔག་ཡས་གསུངས། །དེ་དོན་སྐྱེ་བོ་རྣམས་ལ་གསལ་བའི་ཕྱིར། །ཐུགས་རིག་མང་པོས་ལག་ལེན་ཚོ་ག་བརྩམས། །ལས་ཚོགས་འཁྲུལ་འཁོར་མཐར་ཕྱུག་སྟོན་པའི་རྒྱུད། །དམར་ནག་འཇིགས་གསུམ་ཞེས་གྲགས་རྒྱུད་འདི་ལ། །མཁས་གྲུབ་དུ་མས་གསལ་བཤད་མཛད་པ་རྣམས། །མཐའ་དག་རྟོགས་ཕྱིར་བདག་གིས་ངལ་བ་བྱ། བསྟན་བཅོས་མཐའ་དག་རྙེད་དཀའ་བས། །ལུགས་བརྒྱ་གསལ་བྱེད་ཞུང་དུའི་གཏམ། །དོན་རབ་རྒྱ་ཆེར་རབ་གསལ་བ། །མཐའ་དག་ལྷ་བའི་མི་ལོང་ཡིན། བཅོམ་ལྡན་འདས་གཤིན་རྗེ་གཤེད་དམར་པོ་ལ་ཕྱག་འཚལ་ལོ། །འདིར་དང་པོར་དཀྱིལ་འཁོར་ཆེན་པོའི་རྡོ་རྗེ་སློབ་

ཚོགས་རྗེས་ཡི་རང་། །རྫོགས་སངས་རྒྱས་དང་དམ་པའི་ཆོས། །ཚོགས་མཆོག་བཅས་ལ་སྐྱབས་སུ་མཆི། །ཡོན་ཏན་རྒྱ་མཚོ་ཁྱེད་རྣམས་ལ། །རང་གི་ལུས་འདི་དབུལ་བར་བགྱི། །དམ་པའི་ཆོས་ཀུན་སྟོན་པ་ཡི། །སྒྲ་དབྱངས་མཛེས་པས་བཞུགས་སུ་གསོལ། །ཡང་དག་རྫོགས་པའི་སངས་རྒྱས་དང་། །དེ་སྲས་ལམ་གྱུར་སྨིན་སོགས་རྩལ། །སྐུ་གསུམ་ཡེ་ཤེས་ཐོབ་བྱའི་ཕྱིར། །རབ་ཏུ་དད་པས་བསྙེན་པར་བགྱི། །སེམས་ཅན་ཀུན་གྱི་དོན་སྒྲུབ་ཕྱིར། །རྫོགས་པའི་བྱང་ཆུབ་སེམས་བསྐྱེད་བགྱི། །བསོད་ནམས་ཀུན་ནས་གང་བསགས་པ། །རྫོགས་པའི་བྱང་ཆུབ་ཐོབ་ཕྱིར་བསྔོ། །དཔལ་ལྡན་གཤིན་རྗེ་མཐར་བྱེད་དུ། །གྱུར་ནས་བདག་གིས་འགྲོ་ཕན་བགྱིད། །ཅེས་ལན་གསུམ་བརྗོད། ཨོཾ་ཨཱཿཧཱུྃ་བཛྲ་མུཿ ཞེས་གཤེགས་སུ་གསོལ། ཚད་མེད་བཞི་སྒྲི་དང་མཐུན། རང་བཞིན་དང་བྲལ་སྟོང་པ་སྟེ། །རྒྱུ་ཡིས་ཀྱང་ནི་མཚན་མ་མེད། །རྣམ་པར་རྟོག་དང་བྲལ་ཉིད་ཀྱིས། །སྨོན་པ་རྣམ་པར་སྤངས་པའོ། །ཨོཾ་ཤཱུ་ནྱ་ཏཱ་ཛྙཱ་ན་བཛྲ་སྭ་བྷཱ་ཝ་ཨཱཏྨ་ཀོ྅ཧཾ། ཆག་ལོའི་སྒྲུབ་ཐབས་སུ། སྐབས་འདིར་ནཱ་ད་འཇོག་པར་བཤད་པ་ནི་གཞན་མང་པོ་དང་མཐུན་ཅིང་། དམ་པའི་མན་ངག་ཡིན་པས་སྤྱིར་མི་འགོག་ཀྱང་། ལུགས་འདིའི་རྒྱུད་གཞུང་ལས་མི་གསལ་བས་མི་དགོས་ལ། འདིར་ཡི་གེར་ལྷ་འཇོག་པར་འདོད་པ་ནི་གསང་འདུས་ཞབས་ལུགས་ཀྱི་རྒྱས་བཀབ་ཏ་ཙང་ཐལ་ཆེས་པའོ། །སྟོང་པའི་ངང་ལས་ཨཾ་ལས་བྱུང་བའི་ཉི་མའི་དཀྱིལ་འཁོར་གྱི་སྟེང་དུ། ཧཱུྃ་ལས་བྱུང་བའི་རྡོ་རྗེ་སྔོན་པོ་རྩེ་ལྔ་པ། དེ་ལས་རྡོ་རྗེའི་འོད་ཟེར་འཕྲོས་པས། འོག་རྡོ་རྗེའི་ས་གཞི། ཐད་ཀར་རྡོ་རྗེའི་ཁོར་ཡུག་གི་ནང་དུ་ར་བ། སྟེང་དུ་རྡོ་རྗེའི་གུར་དང་བླ་རེ། མདའི་དྲ་བ། ཕྱི་ནང་ཕྱོགས་ཐམས་ཅད་དུ་ཡེ་ཤེས་ཀྱི་མེ་དཔུང་འབར་བ་དང་བཅས་པའི་སྲུང་བའི་འཁོར་ལོ་རབ་ཏུ་ཡངས་ཤིང་རྒྱ་ཆེ་བ་དང་བཅས་པར་གྱུར། སྐབས་འདི

དག་དང་འབྲེལ་བ་ལ་པདྨ་སྲུང་བས་མཛད་པའི་ནག་པོའི་སྒྲུབ་ཐབས་སོགས། ནག་པོའི་ཕྱོགས་འགག་ཞིག་ཏུ། དུར་ཁྲོད་བཤད་པ་དང་རིག་པ་མཚུངས་པའི་ཕྱིར། དམར་པོ་ལ་ཡང་དུར་ཁྲོད་ཡོད་ན་ལེགས་སོ། །དམར་ནག་གི་གཞུང་ཕལ་ཆེར་ལས་དུར་ཁྲོད་མི་འབྱུང་བ་ནི། སྐལ་བ་དང་མི་ལྡན་པ་ཚོགས་པའི་ནང་དུ་དུར་ཁྲོད་མི་འབྲི་བར་གསུངས་པ་དང་གནད་གཅིག་པས། རྒྱུ་མཚན་དང་དགོས་པ་དེ་ཙམ་དུ་ཟད་ལ། དེས་ན་གསང་སྔགས་ནང་པའི་ཁྲོ་བོ་ཆེན་པོའི་དཀྱིལ་འཁོར་ཡིན་པས། བྲི་བ་དང་བསྒོམ་པ་གཉིས་ཀ་ལ་དུར་ཁྲོད་ཡོད་ན་བྱིན་རླབས་ཆེ་ཞིང་བཟང་ལ། མེད་ཀྱང་ཆད་པའི་ཉེས་པ་ཆུང་བ་ནི་ཡིན་ཏེ། ཕྱིས་ཕལ་ཆེར་གྱིས་མ་མཛད་དོ། །འོན་ཀྱང་འདི་དག་གི་གཞུང་དུ་གཏན་ནས་མ་གསུངས་པ་ནི་མ་ཡིན་ཏེ། སྐྱེ་བོས་དབེན་ཕྱོགས་དུར་ཁྲོད་སོགས། །ཞེས་གནས་ཀྱི་ཁྱད་པར་གསུངས་པའི་ཟུར་གྱིས་འཕངས་པར་ཡང་ཤེས་སོ། །དེ་ལ་དུར་ཁྲོད་ཀྱི་མཚན་ཉིད་ནི་སྤྱི་དང་འདྲ་ལ། འདིར་དེ་ཡི་ཕྱི་རོལ་མཚན་ཉིད་ཐམས་ཅད་དང་ལྡན་པའི་དུར་ཁྲོད་ཆེན་པོ་བརྒྱད་ཀྱིས་ཡོངས་སུ་བསྐོར་བར་གྱུར། ཅེས་བརྗོད། ཡང་དུར་ཁྲོད་ཀྱི་མངོན་རྟོགས་འབྲིང་དུ་བསྒོམ་པར་འདོད་ན། ཕྱི་རོལ་ཏུ་གཏུམ་དྲག་ལ་སོགས་པ། དུར་ཁྲོད་ཆེན་པོ་འཇིགས་སུ་རུང་ཞིང་ ཞེས་པ་ནས། མཆོད་རྫས་སྣ་ཚོགས་པས་གང་བའོ། །ཞེས་པའི་བར་རྡོ་རྗེ་འཇིགས་བྱེད་ཀྱི་སྒྲུབ་ཐབས་སྙིང་པོ་བཞིན་དུ་ཤེས་པར་བྱའོ། །རྒྱས་པ་ལ་མོས་ན། ཤིང་དང་ཕྱོགས་སྐྱོང་དང་། ཞིང་སྐྱོང་དང་། ཀླུ་དང་། སྤྲིན་ལ་སོགས་པ་སྤྱི་དང་མཐུན་པར་གསལ་བཏབ་ཀྱང་ལེགས་ལ། ཡང་ན་རྔ་བའི་ལུགས་ལྟར་ཤར་ནས་ཕྱོགས་གཡས་སྐོར་དང་། མེ་ནས་མཚམས་གཡས་སྐོར་གྱིས། གཏུམ་དྲག་དྲག་ཏུ་ཀོད་པ་དང་། །དྲག་པོ་མུན་བྱེད་ཙ་ཙོ་སྒྲོག །པི་ཧླི་ཀིཿཀ་འབར་བའི་རིགས། །དམྱལ་སོགས་དབྱིབས་ཅན་དུར་ཁྲོད་བརྒྱད། །ཧ་ག་གེ་སར་པ་ལ་ཀླ། །བྱང་ཆུབ་ཤིང་དང་པ་ཏ་ལི། །ཨརྫུ་ན་དང་པ་ལ་ཤ། །ཨུ་དུམ་བ་ར་ཨ་མྲ་ཤིང་། །ཞིང་སྐྱོང་ཨནྟ་ཀ་ས་དང་། །ཙོ་ར་ཏ་དང་ཀེལ་ཀི་ནི། །ཛོ་ཡན་ཏ་དང་པྲ

དཔོན་དཔལ་འཛིན་གྱིས་ཉེ་བར་བཀོད་པ། གཤིན་རྗེ་དམར་པོའི་དཀྱིལ་འཁོར་གྱི་སྒྲུབ་ཐབས་ཀྱི་རྗེས་སུ་འབྲངས་ནས་ངག་འདོན་ཙམ་བརྗོད་པར་བྱའོ། །དེ་ལ་སྐྱབས་འགྲོ་སེམས་བསྐྱེད་ཡིག་བརྒྱ་བདུད་རྩི་མྱང་བ་རྣམས་སྔོན་དུ་བཏང་སྟེ། རང་སྐད་ཅིག་གིས་གཤིན་རྗེ་དམར་པོའི་སྐུར་གསལ་བའི་སྙིང་གར། པཾ་ལས་པདྨ་དང་། ཨཾ་ལས་ཉི་མའི་དཀྱིལ་འཁོར་གྱི་སྟེང་དུ། ཡཾ་ཡིག་གི་དབུས་སུ་ཧཱུཾ་དམར་པོ། དེ་ལས་འོད་འཕྲོས་རང་བཞིན་གྱི་གནས་ནས། གཤིན་རྗེ་གཤེད་པོའི་ལྷ་བཅུ་གསུམ་གྱི་བདག་ཉིད་ཅན་གྱི་དཀྱིལ་འཁོར། བླ་མ་རྡོ་རྗེ་འཆང་སངས་རྒྱས་བྱང་ཆུབ་སེམས་དཔའི་ཚོགས་དང་བཅས་པ་མདུན་གྱི་ནམ་མཁར་བྱོན་པར་གྱུར། སྟོང་ཉིད་སྙིང་རྗེ་གཅིག་པའི་སྐུ། །སྲིད་གསུམ་བདེ་ཆེན་ངོ་བོ་ཉིད། །སྨྲིས་པའི་དྲི་མས་མ་གོས་པའི། །བླ་མ་རྡོ་རྗེ་ཅན་ཞབས་འདུད། །བདུད་བཞི་པོ་ནི་རྣམ་པར་འཇོམས། །དཔའ་བོ་གདུལ་དཀའ་འདུལ་བ་པོ། །གཤིན་རྗེ་མཐར་བྱེད་ཕྱག་འཚལ་ཞིང་། །དཀྱིལ་འཁོར་ལྷ་ཚོགས་རྣམས་ལ་འདུད། །ཙཱ་ཀུ་སོགས་ལྷ་མོ་རྣམས་ཀྱིས་མཆོད་པར་བསམས་ཏེ། ཨོཾ་ཨརྒྷཾ་པྲ་ཏཱིཙྪ་སྭཱ་ཧཱ། དེ་བཞིན་དུ་པཱདྱཾ། ཨོཾ་བཛྲ་པུཥྤེ་ཨཱཿཧཱུཾ། དེ་བཞིན་དུ་དྷཱུ་པེ་ནས། ཤབྡའི་བར་དུ་སྦྱར། སྐབས་འདིར་དག་ཏུ་ཧྲཱིཿཥྚྲཱིཿཧཿསོགས་བྱེད་པ་ཡང་སྦྱོར་ཤིན་ཏུ་ལེགས་ཤིང་། སྔགས་དེ་གཤིན་རྗེ་གཤེད་ཀྱི་སྔགས་ཆོས་ཀུན་ཡིན་མོད། ལུགས་འདིའི་མཆོད་པ་ཡིན་ཚད་ལ་བཟང་མདོག་སྟོན་པའི་ཕྱིར། དེ་འབའ་ཞིག་རང་ངོ་མཐོན་དུ་སྦྱོར་མི་དགོས་ཏེ། དཀྱིལ་འཁོར་མཆོད་པ་དང་གཏོར་མ་དང་སྦྱིན་སྲེག་ལ་སོགས་པའི་ཁྱད་པར་གྱི་སྐབས་འགའ་ཞིག་ཏུ་ངེས་པར་བྱ་ཡི། ཚོགས་ཞིང་ཙམ་དང་མཆོད་པ་བྲ་མོ་རྣམས་ལ་ཇི་ལྟར་འོས་པ་སྦྱར་བས་ཆོག་གོ །ལུས་དང་ངག་དང་ཡིད་ཀྱི་སྡིག །བགྱིས་དང་དེ་བཞིན་བགྱིད་སྐུལ་གང་། །གང་ཡང་རྗེས་སུ་ཡི་རང་བ། །དེ་ཀུན་དུས་གསུམ་མགོན་ལ་བཤགས། །རྫོགས་སངས་རྒྱས་དང་དེ་ཡི་སྲས། །འཕགས་རྣམས་དགེ་

ཡན་དཱ། །སྣ་རྫུ་མ་དང་ལྷའི་འཁོར་ལོ། །ཨུ་ཙ་ཡ་རྣམས་ལུས་ཕྱེད་ཐོན། །སྒྲོག་བྱེད་སེར་པོ་ལྕོག་བྱེད་སྔོ། །འཇིགས་བྱེད་དཀར་པོ་འཁོར་བྱེད་སེར། །འགེངས་བྱེད་དམར་པོ་ཚར་འབེབས་སྔོ། །གཏུམ་པ་ནག་པོ་འཕྲུག་པ་དཀར། །ནོར་ཀྲུས་སེར་པོ་པདྨ་དཀར། །སྟོབས་རྒྱུ་ནག་པོ་འཇོག་པོ་དམར། །ཀུ་ལུན་ཏ་སྔོ་རིགས་ལྡན་ལྡང་། །དུང་སྐྱོང་སེར་པོ་པད་ཅན་དཀར། །ཞེས་པ་ལྟར་བསྒོམས་ཀྱང་རུང་ལ། ཞིང་སྐྱོང་རྣམས་ཡུམ་དང་བཅས་པ་འཁོར་མཁའ་འགྲོ་རིགས་དྲུག་དྲུག་གིས་བསྐོར་བ་ཡང་ཡོད་དོ། །ཡང་ན་ཞིང་སྐྱོང་བརྒྱད་ནི། ཤར་དུ་གཏུམ་པོ་སེར་པོ་སྤྱི་བླུགས་ཐོད་པ་འཛིན་པ། ཤར་ལྷོར་དཔལ་འཛིན་དམར་པོ་འཕྲེང་བ། ལྷོར་རྣམས་འཇིགས་ནག་པོ་དབྱུག་པ། ལྷོ་ནུབ་ཏུ་དྲག་པོ་མུན་བྱེད་སེར་པོ་གྲི་གུག ནུབ་ཏུ་འོད་ཀྱི་འཕྲེང་བ་ཅན་དཀར་པོ་སྦྲུལ་ཞགས། ནུབ་བྱང་དུ་ཙ་ཙོ་སྒྲོག་པ་སྔོན་པོ་རླུང་རས་སྔོ་སྐྱ། བྱང་དུ་གླ་བ་ཏ་ར་སེར་པོ་རྡོ་རྗེ། བྱང་ཤར་དུ་གད་མོ་ཆེར་སྒྲོགས་པ་དཀར་པོ་རྩེ་གསུམ་དང་ཐོད་པ་འཛིན་པ། ཐམས་ཅད་ཀྱང་སྤྱན་གསུམ་དྲག་པོའི་ལུས་ཅན་ནོ། །འདི་སློབ་དཔོན་ཀ་མ་ལ་རཀྵི་ཏས་ནག་པོའི་སྒྲུབ་ཐབས་སུ་གསུངས་པའི་ལུགས་ཡིན། དུར་ཁྲོད་ཀྱི་མངོན་པར་རྟོགས་པ་འདི། འདིར་བསྟན་གཤིན་རྗེ་གཤེད་ཀྱི་སྒྲུབ་ཐབས་ཐམས་ཅད་ལ་འཇུག་པར་བྱའོ། །དེ་ནས་འདི་སྐད་ཅེས་བྱ་སྟེ། སྲུང་བའི་འཁོར་ལོའི་ནང་དུ། པད་ཟླ་ལ་གནས་པའི་སཾ་ལས་རྡོ་རྗེ་སཾ་གྱིས་མཚན་པ་ལས། ཆོས་ཀྱི་འབྱུང་གནས་གྲུ་གསུམ་ཕྱི་དཀར་ལ་ནང་ཙུང་ཟད་དམར་བ། རྩ་བ་ཕྲ་བ་ཁ་ཡར་དུ་བསྟན་ཅིང་གདེངས་ཀ་ཆེ་བ་གྱེན་དུ་ཕྱོགས་པ། ཀུན་ཏུ་བཟང་པོ་ཡབ་ཡུམ་གྱི་ངོ་བོ། དེའི་ནང་དུ་པཾ་ལས་སྣ་ཚོགས་པདྨ་དང་། རཾ་ལས་སྣ་ཚོགས་རྡོ་རྗེ་བརྩེགས་པའི་ལྟེ་བར། བྷྲཱུཾ་ལས་འཁོར་ལོ་དཀར་པོ་རྩིབས་བཅུ་གཉིས་པ་བྷྲཱུཾ་གྱིས་མཚན་པ་ཡོངས་སུ་གྱུར་པ་ལས། སངས་རྒྱས་རྣམ་པར་

སྣང་མཛད་ཀྱི་རང་བཞིན་གཞལ་མེད་ཁང་གྲུབ་པར་གྱུར། ཅེས་སོ། །ཆག་ལོ་དང་བླ་མ་ཆོས་ཀྱི་རྒྱལ་པོ་དང་། ཤོང་བློ་བརྟན་རྣམས་ཀྱིས་སྐབས་འདིར་རྣམ་སྣང་ཞལ་ཕྱག་གི་རྣམ་པ་ཅན་མི་བསྐྱེད་པ་ཉིད་བླ་མའི་མན་ངག་ཏུ་སྣང་ཞིང་འཇུག་པ་བདེ་ལ། མཁས་མཆོག་བུའི་རྣལ་འབྱོར་བཞི་གསལ་སོགས་ཕྱི་མ་རྣམས་ལས་རྣམ་སྣང་སྐྱེད་པར་མཛད་པ་ཡང་། རྟག་པའི་ཡན་ལག་ཡང་དག་བྱུང་། །ཞེས་དཔལ་འཛིན་གྱི་གཞུང་གི་དགོངས་པར་ནི་གསལ་ལོ། །གཞན་ཡང་སྒྲུབ་ཐབས་འགའ་ཞིག་ལས། ཀུན་ཏུ་བཟང་པོ་ཞལ་ཕྱག་གི་རྣམ་པ་ཅན་བསྐྱེད་ནས། དེ་ཞུ་བ་ལས་ཆོས་འབྱུང་དགོད་པ་དང་། ས་བོན་ལས་བསྐྱེད་པའི་འབྱུང་བ་བཞི་གཅིག་ཏུ་འདུས་པ་ལས། རྣམ་སྣང་དུ་སྐྱེད་པ་དང་། དེ་ཞུ་བ་ལས་གཞལ་ཡས་ཁང་བསྒོམ་པ་ཡོད་ཅིང་། སྒྲུབ་ཐབས་གཞན་འགའ་ལས་ཀྱང་། དེ་དང་ཕྱོགས་མཚུངས་སུ་བཤད་པ་དང་། ནག་པོའི་རྒྱུད་ལེའུ་བཅོ་བརྒྱད་པ་དང་། དམར་པོའི་རྒྱུད་ལེའུ་བཅུ་དགུ་པ་འདི་དག གསང་བ་འདུས་པའི་རྗེས་སུ་འགྲོ་བའི་རྒྱུད་ཀྱང་ཡིན་མོད་ཀྱི། གསང་འདུས་ནི་རྒྱུད་རྒྱས་པ་ཡིན་ཞིང་། དེ་ལ་ཆོ་གའི་སྦྱོར་བ་ཡང་རྒྱས་པ་འཆད་ཅིང་འོས་ཀྱང་། འབྱུང་བཞི་ནི་གསང་འདུས་ཡེ་ཤེས་ཞབས་ལུགས་ལའང་མེད་ལ། འདི་ནི་རྒྱུད་བསྡུས་པ་ཉིད་ཀྱི་ཕྱིར། ཆོ་ག་ཡང་ཉུང་ཟད་བསྡུས་པ་སྦྱོར་རིགས་པས། དོན་གྱི་ཤང་འདྲ་བ་ལ་བསྡུས་པ་འཐད་པས། ཆོས་འབྱུང་དང་གཞལ་ཡས་ཁང་གི་རྒྱུར་ལྷ་སྐུ་མི་བསྒོམ་པར། དེ་དང་དེ་ལྷའི་ངོ་བོར་མོས་པ་བྱེད་པ་ཉིད་ལེགས་ཤིང་། གཞལ་ཡས་ཁང་གི་རྒྱུར་འབྱུང་བཞི་བསྒོམ་པ་ནི། དམར་པོའི་རྒྱུད་ལས་ལྷ་ལྷའི་ཕྱོགས་ལ་གསུངས་ཀྱང་། བཅུ་གསུམ་མའི་ཕྱོགས་ནས་ནག་པོ་དང་མཚུངས་དགོས་པའི་ཕྱིར་དང་། རྒྱུད་དེ་ལས་དེ་མི་འབྱུང་བའི་ཕྱིར། རྒྱུད་ཀྱི་དགོངས་པའི་བསྙན་ཚོད་ཐོབ་ཐང་དང་བསྟུན་ན། དམར་པོ་བཅུ་གསུམ་མའི་སྐབས་འདིར་བསྒོམ་མི་དགོས་སོ། །དེ་ལྟ་ན་ཡང་སློབ་དཔོན་དཔལ་འཛིན་ཉིད་ཀྱི་བཞེད་གཞུང་སྟོང་ན། ཆོས་འབྱུང་གི་སྐབས་སུ། སཾ་བྱུང་རྡོ་རྗེ་བཟང་པོ་ཡི། །ཡན་ལག་ཆོས་འབྱུང་ཚོན་ཟུར་གསུམ་དཀར། །ཞེས་རྡོ་རྗེའི་ཡན་ལག་སྟེ། རྡོ་རྗེའི་གཟུགས་ལས་བྱུང་བར་བཤད་པ་དང་། གཞལ་ཡས་ཁང་ལ་འཁོར་

ལོའི་ཡན་ལག་ཅེས་མི་གསུངས་པར། རྟག་པའི་ཡན་ལག་གཅེས་འབྱུང་བས། རྣམ་སྣང་ཞུ་བ་ལས་གཞལ་ཡས་ཁང་བསྒོམ་ཉིད་གཞུང་དེའི་ལུགས་ལ་དགོས་པར་གསལ་ལོ། །འདིར་དཔལ་འཛིན་གྱི་བཞེད་གཞུང་རྗེས་སུ་སྐྱོང་ན་དེའི་རང་ལུགས་ཡིན་པས་རྣམ་པ་གཅིག་ཏུ་ན་སྒོམ་པའི་ལུགས་ལེགས་ལ། གཉིས་སུན་ཆོས་འབྱུང་གི་སྐབས་དང་དོད་སྟོམས་ཤིང་རྒྱུད་ན་མི་གསལ་བ་ཉིད་རྒྱུ་མཚན་ནོ། །དེ་ཡང་འདི་ལྟར། ཐར་པ་ཆེན་པོའི་ཁང་བཟང་གཞལ་ཡས་ཁང་རིན་པོ་ཆེ་སྣ་ལྔ་ལས་རྫོགས་པར་གྲུབ་པ། ཐུབ་པའི་དབང་པོའི་འོད་ཟེར་གྱིས་མཐའ་ཡས་པའི་ཕྱོགས་ཀུན་ཏུ་ཁྱབ་པ། གྲུ་བཞི་པ། སྒོ་བཞི་པ། ཕྱི་ནས་རིམ་པ་བཞིན་དུ་དཀར་སེར་དམར་ལྗང་སྔོ་བའི་རྩིག་པ་རིམ་པ་ལྔ་དང་ལྡན་པ། དེའི་སྟེང་དུ་རིན་པོ་ཆེའི་ཕ་གུ་དམར་པོས་བསྐོར་བའི་སྟེང་ན་གསེར་གྱི་སྣེ་རགས་བཞིའི་ཕྱི་ངོས་སུ་ཆུ་སྲིན་གྱི་ཁ་ན་འཕྱུར་བའི་དྲ་བ་དྲ་ཕྱེད། དེའི་སྟེང་དུ་བྱ་འདབས་ལས་འཕྱུར་བའི་ཤར་བུ། སྟེང་དུ་མདའ་ཡབ་མཆོད་རྟེན་གྱི་དཔྱིབས་ཅན་གྱིས་ཡོངས་སུ་བསྐོར་བ་ལ། རྒྱལ་མཚན་དང་བ་དན་ལ་སོགས་པ་རྒྱན་ཐམས་ཅད་ཀྱིས་རྣམ་པར་བརྒྱན་པ། རྩིག་པའི་ཕྱི་འགྲམ་འདོད་ཡོན་གྱི་སྣམ་བུ་དམར་པོས་བསྐོར་བ་ལ། བཞུགས་སྟེངས་དང་ཁ་དོག་སྣ་ཚོགས་པའི་གཟུངས་མ་རྣམས་ཀྱིས་མཆོད་རྫས་སྣ་ཚོགས་ཐོགས་ནས་བཅོམ་ལྡན་འདས་ལ་མཆོད་པ། སྒོ་བཞིའི་མདུན་དུ་སྟེགས་བུ་གྲུ་བཞི་པའི་སྟེང་དུ། བུམ་པ་ལ་གནས་པའི་ཀ་བ་བཞི་བཞིས་བཏེགས་པའི་རྟ་བབས་ཀྱི་རྩེ་མོར་པདྨ་ལ་གནས་པའི་འཁོར་ལོ་དང་། གཡས་གཡོན་དུ་རི་དྭགས་ཕོ་མོས་བརྒྱན་པ། སྒོ་དང་སྒོ་ཁྱུད་ཀྱི་ཕྱི་མཚམས་དང་། གྲྭ་བཞིར་ཟླ་ཕྱེད་ལ་གནས་པའི་རིན་པོ་ཆེ་ལ་རྡོ་རྗེས་མཚན་པ། རྟ་བབས་ཀྱི་གཡས་གཡོན་དུ་བུམ་པ་བཟང་པོ་དང་དཔག་བསམ་གྱི་ཤིང་དང་། རྒྱལ་སྲིད་སྣ་བདུན་དང་། སྤྲིན་གྱི་གསེབ་ནས

བྱུང་བའི་ལྷ་མོ་མི་དྲུག་གི་འཕྲེང་བ་ཐོགས་པ་རྣམས་འཁོད་པ། གཞལ་ཡས་ཁང་གི་དབུས་ཀྱི་གཞི་ལ་སྣ་ཚོགས་རྡོ་རྗེ་ར་ཉི་ཤུ་པ། རྡོ་རྗེའི་ར་རྣམས་དང་། གཞལ་ཡས་ཁང་གི་སྟེང་འོག་གཞི་རྣམས། ཤར་དཀར་ལྷོ་སེར་ནུབ་དམར་བྱང་ལྗང་དབུས་སྔོན་པོའོ། །སྣ་ཚོགས་རྡོ་རྗེའི་ལྟེ་བ་གྲུ་བཞི་ལ། མཐའ་ནས་རྡོ་རྗེ་སྔོན་པོའི་འཕྲེང་བས་བསྐོར་བ། སྣ་ཚོགས་རྡོ་རྗེའི་དབུས་ཀྱི་ལྟེ་བ་དང་། ཤར་གྱི་ར་རྒྱ་དང་། རྡོ་རྗེ་རྭའི་མཚམས་ཀྱི་གྲྭ་བཞི་པོ་རྣམས་སུ། ཟླ་བའི་གདན། རྭའི་རྒྱ་བ་གཞན་གསུམ་དང་། སྒོ་བཞིར་ཉི་མའི་གདན། ཉི་ཟླ་ཐམས་ཅད་ཀྱང་སྣ་ཚོགས་པདྨའི་ལྟེ་བ་ལ་གནས་པའོ། །དེ་ཡན་ཆད་ནི་རྣལ་འབྱོར་བཞིའི་སྔོན་འགྲོའི་ཆོས་ཡིན་ཡང་། རྣལ་འབྱོར་དང་པོའི་ཁོངས་སུ་བསྡུ་བར་བྱའོ། ། དབུས་ཀྱི་གདན་གྱི་སྟེང་དུ། ཨ་ཨཱ། ཨི་ཨཱི། ཨུ་ཨཱུ། རྀ་རཱྀ། ལྀ་ལཱྀ། ཨེ་ཨཻ། ཨོ་ཨཽ། ཨཾ་ཨཿ ཕྲག་གཉིས་ཞུ་བ་ལས་བྱུང་བའི་ཟླ་བའི་དཀྱིལ་འཁོར་དཀར་པོ། དེའི་སྟེང་དུ། ཀ་ཁ་ག་གྷ་ང་། ཙ་ཚ་ཛ་ཛྷ་ཉ། ཊ་ཋ་ཌ་ཌྷ་ཎ། ཏ་ཐ་ད་དྷ་ན། པ་ཕ་བ་བྷ་མ། ཡ་ར་ལ་ཝ་ཤ་ཥ་ས་ཧ་ཀྵ། ཡ་ར་ལ་ཝ་ཌ་ཌྷ། ཕྲག་གཉིས་རྣམས་ཞུ་བ་ལས་བྱུང་བའི་ཟླ་བའི་དཀྱིལ་འཁོར་དམར་པོ། དེ་ལྟར་ཟླ་བ་གཉིས་ཁ་སྦྱོར་ནི་མེ་ལོང་ལྟ་བུའི་ཡེ་ཤེས་སོ། །དེ་གཉིས་གཅིག་ཏུ་འདྲེས་པ་ནི་མཉམ་པ་ཉིད་ཀྱི་ཡེ་ཤེས་སོ། །དེའི་སྟེང་དུ་ཧཱུྃ་ཡིག་དཀར་ལ་དམར་བའི་མདངས་ཆགས་པ་ནི་སོ་སོར་རྟོག་པའི་ཡེ་ཤེས་སོ། །འདིར་དམར་པོ་བཅུ་གསུམ་མའི་སྒྲུབ་ཐབས་ཆག་འགྱུར་ལས། མཉམ་པ་ཉིད་ནི་དེ་གཅིག་ཉིད། །སོ་སོར་ཀུན་རྟོག་དེ་བྱུང་ཧཱུྃ། །ཞེས་ཟླ་གཉིས་གཅིག་ཏུ་འདྲེས་པ་དེ་ལས་བྱུང་བའི་ཧཱུྃ་ཡིག་ཅེས་པའི་དོན་དུ་སྣང་བ། དམར་པོ་བཅུ་གསུམ་མའི་སྒྲུབ་ཐབས་ལ་ཆག་ལོ་སོགས་བོད་སྔ་ཕྱི་ཕལ་ཆེར་དེ་བཞིན་དུ་འདོད། འོན་ཀྱང་དཔལ་འཛིན་གྱི་ནག་པོའི་སྒྲུབ་ཐབས་འགྱུར་རྙིང་རྣམས་སུ། དེ་དག་གཅིག་གྱུར་མཉམ་པ་ཉིད། །དེར་སྐྱེས་ཧཱུྃ་ནི་སོ་

སོར་རྫོག །ཅེས་བསྒྱུར་བ་ལེགས་པར་མཐོང་ལ། དེས་ན་འདིར་ཡང་། དེ་བྱུང་ཞེས་པ། དེར་བྱུང་ཞེས་གནས་གཞིའི་སྒྲ་ཡོད་པར་བྱས་ནས། ཟླ་བ་གཉིས་ཞུ་བའི་སྟེང་དུ་ས་བོན་དང་ཕྱག་མཚན་བསྒྲིམ་པར་བྱས་ན། གཤིན་རྗེ་གཤེད་བཅུ་གསུམ་འཁོར་ལོའི་རྒྱུད་གཞུང་གཞན་ཐམས་ཅད་དང་མཐུན་ཅིང་། ཞབས་ལུགས་སོགས་དང་ཡང་མཚུངས་པར་འགྱུར་བས་དེ་བཞིན་དུ་བྱས་ན་ལེགས་སོ་སྙམ་པ་ནི་བདག་གི་རྣམ་རྟོག་ཡིན་ཞིང་། བླ་མ་ཆོས་ཀྱི་རྒྱལ་པོས་ཀྱང་བཤད་དོ། །

དམར་པོ་བཅུ་གསུམ་མ་ལ། དྷ་ན་ཤྲཱི་ལ་དང་གློ་བོ་ལོ་ཙྪ་བའི་འགྱུར་ཡོད་འདུག་པ་སྙིང་ན་བརྟག་པར་བྱ་ལ། ཆག་ལུགས་ལ་འཕགས་སྐོར་གྱི་རིགས་འགྲེ་བྱུང་ངམ་སྙམ་མོ། །དེ་ལས་དབྱུག་པ་དཀར་པོ་རྡོ་རྗེའི་རྩེ་མོ་ཅན་མི་མགོ་རློན་པ་སེར་པོས་མཚན་པ། དེའི་དབུས་སུ་ཉི་མ་ལ་ཧཱུྃ་དམར་པོས་མཚན་པར་གྱུར། ཨོཾ་བཛྲ་དཎྜ་ཨཱཏྨ་ཀོ྅ཧཾ། དེ་ལས་འོད་ཟེར་འཕྲོས་འདུས་ཡོངས་སུ་གྱུར་པ་ལས། བདག་ཉིད་རྒྱུ་རྡོ་རྗེ་འཆང་དཔལ་བདེ་བ་ཆེན་པོ་རྡོ་རྗེ་སེམས་དཔའ་གཤིན་རྗེ་གཤེད་སྐུ་མདོག་དཀར་ལ་ཡིད་ཙམ་དམར་བའི་མདངས་ཅན། རོལ་པའི་ཁྲོ་བོ་ཆེན་པོ་སྤྱན་གསུམ་པ་དབུ་སྐྲ་གྱེན་བརྫེས་སྟག་ལྤགས་དང་སྦྲུལ་རྒྱན་ཅན། ཕྱག་གཡས་པས་ཐོད་དབྱུག་དང་། གཡོན་པས་ཐོད་ཁྲག་འཛིན་པ། པད་ཟླ་ལ་གཡོན་བརྐྱང་གི་སྟབས་ཀྱིས་བཞུགས་ཤིང་། ཤེས་རབ་ཀྱི་ཕ་རོལ་ཏུ་ཕྱིན་པའི་ངོ་བོ། རང་སྣང་གི་ཡུམ་གྱིས་འཁྱུད་པའོ། །འདི་ནི་སྐུ་མཛེས་ཤིང་རོལ་པའི་ཁྲོ་བོ་ཡིན་པ་དང་། མ་ཧེའི་གདན་མེད་ཅིང་སྐུ་མདོག་གི་ཁྱད་པར་ཙམ་མ་གཏོགས། གཞན་ཁྱད་པར་ཡེ་མ་གསུངས་པས་ཆེས་གཟིགས་སུ་ཡངས་པའི་མཁས་པ་འགའ་ཞིག་གིས་ཀྱང་། འདི་སྡིག་པའི་ཁྲོ་བོ་ཡིན་པས། དབུ་སྐྲ་དམར་སེར་གྱེན་བརྫེས་དང་སྨ་ར་མེད། ཐོད་པ་སྐམ་རློན་དང་སྟག་ལྤགས་སྦྲུལ་རྒྱན་སོགས་མི་རུང་ངོ་གསུང་བ་ནི། ཀྱཻ་རྡོར་བདེ་མཆོག་སོགས་ཧེ་རུ་ཀ་སྡིག་ཁྲོས་ཆེན་པོ་རྣམས་ལ་ཇི་ལྟར་ཡོད་པ་ཐུགས་ཀྱིས་སྙེལ་པའོ། །དེ་

དག་ནི་མངོན་བྱང་ལྔ་ལས་རྒྱུའི་རྡོ་རྗེ་འཛིན་པ་རྫོགས་པ་སྟེ། རྣལ་འབྱོར་བཞི་ལས་རྣལ་འབྱོར་དང་པོའོ། །

དེ་ནས་ཡབ་ཡུམ་སྙོམས་པར་ཞུགས་པའི་བདེ་བ་ཆེན་པོའི་རྐྱེན་གྱིས་ཡབ་ཀྱི་ཐུགས་ཀའི་ཧཱུྃ་ལས་ཡེ་ཤེས་ཀྱི་འོད་ཟེར་འཕྲོས་པས། འགྲོ་བ་ཐམས་ཅད་སངས་རྒྱས་ཀྱི་གཟུགས་བརྙན་དུ་བྱས་ཏེ། ཐམས་ཅད་ཀྱང་བདེ་བ་ཆེན་པོའི་ངོ་བོར་ཞུ་སྟེ། རང་ཉིད་ལ་ཐིམ། རང་སེམས་ཀྱི་སྣང་བའི་གཙོ་བོ་ནམ་མཁར་གནས་ལ། ཨོཾ་ཨཱཿཧཱུྃ་ཧོཿ དམར་པོ་གཉིས་ཀྱི་མཐའ་བརྟེན་པར་གྱུར་པའི་ཡི་གེ་ལྔ་པོ་དེ་ཉིད་སྐར་མདའ་འཕོ་བ་ལྟར་བྱོན་ཏེ། རྡོ་རྗེ་འཆང་ཆེན་པོའི་སྐུ་ལ་ཞུགས། གཞི་ལ་གནས་པའི་བྱང་ཆུབ་ཀྱི་སེམས་དང་འདྲེས། རྡོ་རྗེའི་ལམ་ནས་ཡུམ་གྱི་པདྨའི་ནང་དུ་ཆུད་པ་ཙམ་གྱིས། དཔལ་བདེ་བ་ཆེན་པོ་ཡབ་ཡུམ་གྱི་སྐུ་ཡང་། དེ་དག་དང་རོ་གཅིག་པར་བྱང་ཆུབ་ཀྱི་སེམས་སུ་ཞུ་སྟེ། འོད་གསལ་བའི་རང་བཞིན་ཐིག་ལེའི་ངོ་བོར་གྱུར་ཏོ། །འདི་ཆག་ལོའི་སྐབས་ཐབས་ན། ཡབ་ཡུམ་ཞུ་བ་ཉིད་ཡི་གེ་ལྔར་གྱུར་པ་དང་། གཞུང་ལས་སྐར་མདའ་འཕོ་བ་ལྟ་བུར་གསུངས་པའི་དོན་ཡང་ཡི་གེ་ལྔ་པོ་གཅིག་ལ་གཅིག་ཐིམ་ནས་མཐར་ཐིག་ལེར་གྱུར་པ་ལ་འཆད་དོ། །ལོ་ཙཱ་བ་དེ་ནི་མཁས་བཙུན་བཟང་བའི་ཚད་དུ་ཕྱིན་པ་དང་། རྒྱ་བལ་པཎ་གྲུབ་ཀྱི་མན་ངག་ཕྱིན་ཅི་མ་ལོག་པ་མངའ་བ་དང་། རྒྱལ་བའི་བསྟན་པ་གཅེས་པར་འཛིན་པས་རང་བཟོ་མི་མཛད་པའི་ཕྱིར། ལུགས་དེ་སྔོང་དུ་ནི་མི་རུང་ཡང་རྒྱུད་དང་གཞུང་གི་དགོངས་པ་ནི་དཀྲུས་སུ་བཤད་པ་ཉིད་ཡིན་ཞིང་། ཡེ་ཤེས་ཞབས་ལུགས་སོགས་ཕྱོགས་མཐུན་གྱི་རྒྱབ་རྟེན་རྣམས་དང་ཡང་མཐུན་ནོ། །ཡང་། ཐིག་ལེ་ལས་སྤྲུལ་པའི་ཙརྩི་ཀཱ་ལ་སོགས་པའི་ལྷ་མོ་བཞི་པོ་རྣམས་ཕྱོགས་བཞིར་འཁོད་ནས། འོད་གསལ་ལས་བཞེངས་པར་བསྐུལ་བ་ནི། ཐུགས་རྗེའི་ཁྲོ་བོ་རྗེ་བཙུན་ཉིད་བཞེངས་ཤིག །ས་གསུམ་མཐའ་དག

རྫོགས་པ་བསལ་མཛོད་ཅིག །ཇོ་བོ་བདུད་བཞི་པོ་འདི་ལས་རྒྱལ་བ། །སེམས་ནི་གཡེངས་སོ་རྗེ་བཙུན་ཉིད་བཞེངས་ཤིག །འདིར་སེམས་ནི་གཡེངས་སོ་ཞེས་པ་ཤོང་བློ་བརྟན་གྱིས། དགྱེས་པའི་ཐུགས་ཀྱིས་ཞེས་བསྒྱུར་བ་དོན་ལེགས་པ་འདྲའོ། །འཇིག་རྟེན་མགྲོན་གཉེར་སྟོང་ཉིད་བཞུགས་སམ་ཅི། །རྗེ་བཙུན་འཇིག་རྟེན་བསོད་ནམས་ཉིད་ཀྱིས་བཞེངས། །བྱང་ཆུབ་རང་བཞིན་འཇིག་རྟེན་མགྲོན་གཉེར་ནས། ཁྱོད་ནི་སྟོང་ཉིད་སེམས་ཤིང་ཅི་ལ་བཞུགས། །ཞེས་བསྐུལ་བས་བྱང་ཆུབ་ཀྱི་སེམས་ཀྱི་ཐིག་ལེའི་ཕུང་པོ་ཆ་གཉིས་སུ་གྱུར་པའི་ཆ་ཤས་གཅིག ཆ་གསུམ་དུ་གྱུར་ཆ་ཤས་དང་པོ། པཾ་ལས་སྣ་ཚོགས་པདྨ། ཡང་ཆ་ཤས་གཉིས་པ་ཨཾ་ལས་ཉི་མའི་དཀྱིལ་འཁོར། ཡང་ཆ་ཤས་གསུམ་པ་མཾ་ལས་མ་ཧེ་དམར་པོ་དྲེགས་ཤིང་ཁྲོས་པས་སྣང་བ་དང་གདུག་པ་ཐམས་ཅད་གསོད་ཅིང་དངངས་པར་བྱེད་པ། སྨིན་རྫི་དང་སྨྲ་ར་རབ་ཏུ་འབར་བ། མེ་ལྕེ་འབར་བའི་རྣ་བརྡར་ཞིང་། རྨིག་པ་བརྡབས་པས་འཇིགས་པའང་འཇིགས་པར་བྱེད་པ། མི་རུས་ཀྱི་འཕྲེང་བས་བརྒྱན་པར་གྱུར། གདན་དེ་རྣམས་བརྩེགས་པའི་སྟེང་དུ། བྱང་ཆུབ་སེམས་ཀྱི་ཕུང་པོ་སྟེང་མ་ཆ་ཅི་ཤོས་དེ་ཧཱུྃ་ཡིག་དམར་པོར་གྱུར། དེ་ལས་དབྱུག་པ་དཀར་པོ་རྡོ་རྗེའི་རྩེ་མོ་ཅན་མི་མགོ་རློན་པ་སེར་པོས་མཚན་པ། དེའི་དབུས་སུ་གཟུགས་བརྙན་ཤར་བའི་ཚུལ་གྱིས་ཉི་མ་ལ་གནས་པའི་ཧཱུྃ་དམར་པོའོ། །དེ་ལས་འོད་ཟེར་སྣ་ཚོགས་པ་འཕྲོས། འཕགས་པ་རྣམས་མཆོད། སེམས་ཅན་ཐམས་ཅད་གཤིན་རྗེ་གཤེད་ཀྱི་གོ་འཕང་ལ་བཀོད། སླར་འདུས་ཏེ་ཐིམ་པ་ཡོངས་སུ་གྱུར་པ་ལས། རང་ཉིད་བཅོམ་ལྡན་འདས་གཤིན་རྗེ་གཤེད་དམར་པོ། དཔའ་བོ་ཆེན་པོ་ཉི་མ་བྱེ་བའི་འོད་དང་མཚུངས་པ། སྡིག་པ་ལ་སོགས་པ་གར་དགུའི་ཉམས་ཀྱི་རོ་དང་ལྡན་པ། བདུད་ཀྱི་དཀྱིལ་འཁོར་མ་

ལུས་སྲེག་པར་བྱེད་པའི་ཡེ་ཤེས་ཀྱི་མེ་དཔུང་དྲག་ཏུ་འབྲོ་ཞིང་འབར་བའི་དབུས་ན་བཞུགས་པ། ཞལ་གཅིག་ཕྱག་གཉིས། གཡས་འཇིག་རྟེན་གསུམ་འདུལ་བར་བྱེད་པའི་དབྱུག་པ་དཀར་པོ་རྡོ་རྗེའི་རྩེ་མོ་ཅན། མི་མགོ་རློན་པ་སེར་པོས་མཚན་པ་སྟེང་དུ་འཕྱར་བ། གཡོན་ཐོད་པ་དཀར་པོ་ཡེ་ཤེས་བདུད་རྩི་རྣམ་པ་ལྔས་གང་བ་ཐུགས་ཀའི་ཐད་ཀར་འཛིན་པའི་ཚུལ་གྱིས་ཡུམ་ལ་འཁྱུད་པ། དམར་ལ་ཟླུམ་པའི་སྤྱན་གསུམ་དྲག་པོའི་ལྟ་སྟངས་ཀྱིས་གཟིགས་ཤིང་མེ་འོད་འཕྲོ་བ། དྲག་ཏུ་འབར་བའི་མཆེ་བ་གཙིགས་ཤིང་ལྗགས་སྒྲོད་པ། བཞིན་ཤིན་ཏུ་འཁྲུར་བའི་ཁྲོ་གཉེར་འཇིགས་སུ་རུང་ཞིང་། མགྲིན་པ་ཧཱུྃ་གི་སྒྲས་གང་བ། སྨ་ར་སྨིན་མ་དབུ་སྐྲ་ཁམས་སེར་གྱེན་དུ་བརྫེས་པ། ཞབས་གཡས་བསྐུམ་གཡོན་བརྐྱང་བའི་གྱད་ཆེན་པོའི་འདོར་སྟབས་ཀྱིས་པདྨ་ཉི་མ་མ་ཧེ་གདོང་གཡས་སུ་བསྣུན་པ་རྣམས་བརྩེགས་པའི་གདན་ལ། གཤིན་རྗེ་ནག་པོ་དབྱུག་པ་དང་ཞགས་པ་ཐོགས་པ་ཁ་སྦུབ་ཏུ་བསྐྱིལ་ཞིང་བརྫེས་པས་དེ་བརྒྱལ་ཞིང་མྱོས་པ། སྐུ་སྦོམ་ཞིང་ཐུང་བ། གསུས་ཁྱིམ་ཆེ་བ། བདུད་བཞི་བསྒྲལ་བའི་ཁྲག་གི་ཚོགས་ལ་རོལ་བ། སྟག་གི་ལྤགས་པའི་སྨད་དཀྲིས་ཅུང་ཟད་གྲོལ་ཞིང་། མི་མགོ་སྐམ་པོ་ལྔའི་དབུ་རྒྱན་དང་། རློན་པ་ཁྲག་འཛག་པ་ལྔ་བཅུའི་དོ་ཤལ་ཅན། ཀླུའི་རྒྱལ་པོ་མཐའ་ཡས་སྔོན་པོས་དབུ་སྐྲ་བཅིངས་ཤིང་། འཇོག་པོ་དམར་པོས་རྣ་རྒྱན་བྱས་པ། རིགས་ལྡན་ཁྲ་བོས་དཔུང་པ་བརྒྱན་ཅིང་། དུང་སྐྱོང་སེར་པོས་ཕྱག་གདུབ་བྱས་པ། པདྨ་དཀར་པོས་མགུལ་བ་བརྒྱན་ཅིང་། སྟོབས་ཀྱི་རྒྱུ་ལྡང་ཁྲུས་མཆོད་ཕྲིར་ཐོགས་བྱས་པ། ནོར་རྒྱས་ཀྱི་བུ་བདུད་རྩིའི་ཁ་དོག་ལྟ་བུས་སྐེ་རགས་བཅིངས་པ། པདྨ་ཆེན་པོ་དཀར་པོས་ཞབས་གདུབ་བྱས་པ། ཐམས་ཅད་ཀྱང་གདུག་པའི་སྦྲུལ་ནོར་བུའི་གདེངས

ཀ་དང་། ལྟེ་གཉིས་འབར་བའི་འཕྲེང་བ་ཅན་ནོ། །དེ་ལ་འབྱུང་བའི་བཅོམ་ལྡན་
འདས་མ་ཡང་སྐྲ་མདོག་དང་། ཕྱག་མཚན་དང་། རྒྱན་རྣམས་བཅོམ་ལྡན་འདས་
དང་མཚུངས་པ་ལས། གཙེར་བུ་མི་མགོ་སྐམ་པོའི་དོ་ཤལ་ཅན། ཚངས་སྐུད་
སྤྲངས་པ། ཕྱག་གཉིས་ཡབ་ཀྱི་མགུལ་ནས་འཁྱུད་ཅིང་། ཞབས་གཡས་བརྐྱང་གི་
སྟབས་ཀྱིས་མཉམ་པར་སྦྱོར་བ། ཁྲོ་མོའི་དབང་ཕྱུག་མཆོག་གི་ཆ་བྱད་རྫོགས་
པའོ། །གཙོ་བོའི་ཐུགས་ཀར་ཧཱུྃ་ལས་བྱུང་བའི་དབྱུག་པ་དཀར་པོ་རྡོ་རྗེའི་རྩེ་མོ་
ཅན། མི་མགོ་རློན་པ་སེར་པོས་མཚན་པ་ནི་ཡེ་ཤེས་སེམས་དཔའ། དེའི་ནང་གི་
དབུས་སུ་ཧཱུྃ་ཡིག་དམར་པོ་མར་མེ་ལྟར་རབ་ཏུ་འབར་བ་ཉི་མ་ལ་གནས་པ་ནི་
ཏིང་ངེ་འཛིན་སེམས་དཔའོ། །གཞུང་ལས་སེམས་དཔའ་གསུམ་བརྩེགས་ཀྱི་རྗེས་སུ་ཡུམ་
བསྐྱེད་པ་འདྲ་སྣང་ཅིག་ཡོད་པ་ནི་བཤད་པའི་གོ་རིམ་ཡིན་ཞིང་། དོན་དུ་གཙོ་བོ་ཡབ་ཡུམ་དང་ཐུགས་
ཀའི་སེམས་དཔའ་གཉིས་རྣམས་དུས་གཅིག་ཏུ་བསྐྱེད་པ་ཡིན་པས། ཚིག་སྔ་ཕྱིའི་རིམ་པ་མ་ཡིན་པའི་
ཕྱིར། དམིགས་པས་དེ་ལྟར་བསྒོམ་དགོས་པར་གོ་ན། ངག་གི་བརྗོད་ཚུལ་སྔ་ཕྱི་ལ་ཁྱད་མེད་དོ། །
ཡབ་ཀྱི་གསང་གནས་ཧཱུྃ་ལས་བྱུང་བའི་རྡོ་རྗེ། ཨོཾ་ལས་བྱུང་བའི་ནོར་བུ་བུ་གར་
ཕཊ་ཀྱིས་བཀག་པ། ཡུམ་གྱི་པདྨ་ཨཾ་ཡིག་ལས་བྱུང་བའི་མཆོག་སྐྱེས། ཧྲཱིཿལས་བྱུང་
བའི་ཟེ་འབྲུ་བུ་གར་ཕཊ་ཀྱིས་མཚན་པ། ཨོཾ་སརྦ་ཏ་ཐཱ་ག་ཏ་ཨ་ནུ་རཱ་ག་ཎ་བཛྲ་སྭ་
བྷཱ་ཝ་ཨཱཏྨ་ཀོ྅ཧཾ། རྗེས་ཆགས་ཀྱི་སྦྱོར་བ་སྔོན་དུ་འགྲོ་བས། སྙོམས་པར་ཞུགས་པ་ལས་
དགའ་བ་བཞིའི་རིམ་པས་ལྷན་ཅིག་སྐྱེས་པ་མངོན་དུ་གྱུར་པར་གྱུར། ཡུམ་གྱི་ལྟེ་
བའི་འོག་ཏུ་པདྨ་དམར་པོའི་ལྟེ་བར། ཧྲཱིཿཡིག་དམར་པོ། རང་གི་སྙིང་པོའི་བདུད་རྩི་
ལས་འཛིན་པའི་རེ་ཁ་དཀར་པོ་པདྨའི་སྟལ་མ་ལྟ་བུ། ཧྲཱིཿཡིག་གི་རྩེ་མོར་འབབ་
བཞིན་པར་གྱུར། འདི་ལ་ཤེས་རབ་འཕེལ་བའི་ཚིག་ཞེས་བྱའོ།།

དེ་ནས་བྱང་ཆུབ་མཆོག་གི་ང་རྒྱལ་དང་བཅས་པས། ཨོཾ་དྷརྨ་དྷཱ་ཏུ་སྭ་བྷཱ་ཝ་ཨཏྨ་ཀོ྅ཧཾ། ཞེས་བརྗོད་དེ། དེ་ལྟར་རྗེས་ཆགས་ཀྱི་རྒྱུ་བདེ་བ་བསྒོམ་པ་དང་། བར་སྲིད་ཞུགས་པས་ཞུ་བ་དང་། གླུས་བསྐུལ་བ་དང་། སེམས་དཔའ་གསུམ་བརྩེགས་ཏུ་བཞེངས་པ་དང་། རྗེས་ཆགས་དང་། ཤེས་རབ་སྐྱེད་པ་དང་། བྱང་ཆུབ་མཆོག་གི་ང་རྒྱལ་བཟུང་བ་སྟེ། དོན་ཚན་བདུན་པོ་དེ་ནི་རྗེས་སུ་རྣལ་འབྱོར་རོ། །རང་གི་ཐུགས་ཀའི་ས་བོན་ལས་འོད་འཕྲོས། སངས་རྒྱས་སྲས་དང་བཙུན་མོར་བཅས་པ་ཐམས་ཅད་སྤྱན་དྲངས། རང་གི་ཞལ་དུ་ཞུགས། ཐུགས་ཀར་བྱང་ཆུབ་ཀྱི་སེམས་སུ་ཞུ། རྡོ་རྗེའི་ལམ་ནས་ཡུམ་གྱི་པདྨ་སྤྲོས་ཏེ། བྱང་ཆུབ་ཀྱི་སེམས་ཀྱི་ཆ་གཅིག་གཞལ་ཡས་ཁང་མཚན་ཉིད་ཐམས་ཅད་ཡོངས་སུ་རྫོགས་པའི་ལྷའི་གདན་དང་བཅས་པར་གྱུར། ཆ་གཅིག་ཆ་བཅུ་བདུན་དུ་གྱུར་པ། དེ་རྣམས་ལ་ཀྲི་མ་མེ་ད། ཡཀྵ་ནི་རཱ་ཛ་ས་དོ་ཛྲ ཙ་ཡོ་ནི་རཱ་རྣམས་སུ་གྱུར། དབུས་ཀྱི་གདན་གྱི་སྟེང་དུ་ཡ་ལས་བཅོམ་ལྡན་འདས་ཞེ་སྡང་གཤིན་རྗེ་གཤེད་དམར་པོ། དཔའ་བོ་ཆེན་པོ་ནས། ཁྲོ་བོའི་དབང་ཕྱུག་མཆོག་གི་ཆ་བྱད་རྫོགས་པའོ། །སྙིང་པོའི་ཤར་དུ་ཀྲི་ལས་འཁོར་ལོ་ཀྲིས་མཚན་པ་ལས་གཏི་མུག་གཤིན་རྗེ་གཤེད་སྐུ་མདོག་དཀར་པོ། ཕྱག་གཡས་ན་འཁོར་ལོ་བསྣམས་པ། ལྷོར་མ་ལས་རིན་པོ་ཆེ་མས་མཚན་པ་ལས། ཕྲ་མ་གཤིན་རྗེ་གཤེད་སེར་པོ་གཡས་རིན་པོ་ཆེ་འཛིན་པ། ནུབ་ཏུ་མེ་ལས་པདྨ་མེས་མཚན་པ་ལས། འདོད་ཆགས་གཤིན་རྗེ་གཤེད་དམར་པོ་གཡས་ན་པདྨ་འཛིན་པ། བྱང་དུ་ད་ལས་རལ་གྲི་དས་མཚན་པ་ལས། ཕྲག་དོག་གཤིན་རྗེ་གཤེད་ལྗང་ཁུ། གཡས་རལ་གྲི་བསྣམས་པ། ཤར་སྒོར་ཡ་ལས་ཐོ་བ་ཡས་མཚན་པ་ལས། ཐོ་བ་གཤིན་རྗེ་གཤེད་མཐིང་ཁ། །ཕྱག་གཡས་རྡོ་རྗེ་ཐོ་བ་རྭ་ཉི་ཤུ་པ་བསྣམས་པ། ལྷོ་སྒོར་ཙྪཱ་ལས་དབྱུག་པ་ཙྪཱས་མཚན་པ་ལས། དབྱུག་པ་གཤིན་རྗེ

གཤེད་དཀར་པོ། ཕྱག་གཡས་ཐོད་དབྱུག་འཛིན་པ། ནུབ་སྒོར་ནི་ལས་པདྨ་ནི་ས་མཚན་པ་ལས། པདྨ་གཤིན་རྗེ་གཤེད་དམར་པོ། ཕྱག་གཡས་པདྨ་འཛིན་པ། བྱང་སྒོར་ནྲྀ་ལས་རལ་གྲི་ནྲྀས་མཚན་པ་ལས། རལ་གྲི་གཤིན་རྗེ་གཤེད་ལྗང་སྔོན། ཕྱག་གཡས་རལ་གྲི་འཛིན་པ། དེ་ལྟར་ཁྲོ་བོ་བརྒྱད་པོ་རྣམས་རང་སྣང་གི་ཤེས་རབ་མ་ལ་འཁྱུད་པ། ལྷག་མ་གཙོ་བོ་དང་རྣམ་པ་མཚུངས་པའོ། །སྣ་ཚོགས་རྡོ་རྗེའི་གྲྭ་བཞིར་ཤར་ལྷོར་ཛ་ལས་འཁོར་ལོ་ཛས་མཚན་པ་ལས། ཙརྩི་ཀཱ་དཀར་མོ་སྐེམ་ཞིང་ཁྲོས་པ། ཕྱག་གཡས་འཁོར་ལོ་འཛིན་པ། ལྷོ་ནུབ་ཏུ་ས་ལས་རྡོ་རྗེ་སས་མཚན་པ་ལས། ཕག་མོ་སྨྲོ་སངས་ཕྱག་གཡས་རྡོ་རྗེ་རྩེ་ལྔ་པ་འཛིན་པ། དྲག་མོ་ཆེན་མོ་ཕག་གི་གདོང་པ་ཅན། ནུབ་བྱང་དུ་དོ་ལས་པདྨ་དོས་མཚན་པ་ལས། དབྱངས་ཅན་མ་དམར་མོ་ཕྱག་གཡས་པདྨ་འཛིན་པ། ཞི་ཞིང་སྒེག་ལ་ཆགས་པའི་ཉམས་ཀྱིས་བརྒྱན་པའི་ཁྲོ་མོའོ། །བྱང་ཤར་དུ་རུ་ལས་རལ་གྲི་རུས་མཚན་པ་ལས། གཽ་རཱི་ལྗང་ཁུ་ཕྱག་གཡས་རལ་གྲི་འཛིན་པ། ཕག་མོ་དང་གཽ་རཱི་གཉིས་སྨྲོམ་ཞིང་ཐུང་ལ་ལྟོ་བ་རྒྱས་པ་སྟེ། གཏི་མུག་གཤིན་རྗེ་གཤེད་དང་ལྷ་མོ་བཞི་ཟླ་བའི་གདན། གཞན་རྣམས་ཉི་མའི་གདན་ལ་གཡོན་བརྐྱང་གི་སྟབས་ཀྱིས་གནས་ཤིང་། ཐམས་ཅད་ཀྱང་ཕྱག་གཡོན་པས་ཐོད་པ་ཁྲག་གིས་གང་བ་བསྣམས་པ། ལྷ་མོ་རྣམས་ཀྱང་མཆོད་ཕྱིར་ཐོགས་སྤྱངས་ཤིང་ལྷག་མ་རྒྱན་དང་ན་བཟའ་སོགས་གཙོ་བོ་དང་མཚུངས་པའོ། །གཞལ་ཡས་ཁང་གི་གྲྭ་བཞིར། ཙ་ཡོ་ནི་ར། ཡི་གེ་བཞི་ཡོངས་སུ་གྱུར་པ་ལས། པདྨ་ལ་གནས་པའི་ཐོད་པ་བདུད་རྩིས་གང་བ་བཞིའོ།།
དེ་ནས་དཀྱིལ་འཁོར་སྤྲོ་བ་ནི། ཨོཾ་ཧྲཱིཿཥྚྲཱིཿཝི་ཀྲྀ་ཏཱ་ན་ན་ཧཱུྃ་ཧཱུྃ་ཕཊ་ཕཊ་སྭཱཧཱ། མཁའ་ནང་གི་གཙོ་བོ་ཡབ་ཡུམ་དཔག་ཏུ་མེད་པ་སྤྲོས་ཕྱི་དབྱིབས་ཀྱི་བཅོམ་ལྡན་འདས་མ

གཙོ་བོ་དང་བཅས་པའི་བ་སྤུའི་བུ་ག་ནས་ཕྱིར་ཕྱུང་། མཁའ་དབྱིངས་ཐམས་ཅད་ཡོངས་སུ་གང་། སེམས་ཅན་ཐམས་ཅད་ཀྱི་དོན་མཛད། ཁྱད་པར་དུ་ཡང་ཉོན་མོངས་པ་ཞེ་སྡང་སྦྱངས། ཞེ་སྡང་གཤིན་རྗེ་གཤེད་ཀྱི་གོ་འཕང་ལ་བཀོད། ཚུར་འདུས་གཅིག་ཏུ་འདྲེས། དཀྱིལ་འཁོར་གྱི་གཙོ་བོ་རང་ཉིད་ཀྱི་ཐུགས་ཀར་ཐིམ། བདེ་སྟོང་གཉིས་སུ་མེད་པ་སྐུ་གསུམ་ཡེ་ཤེས་ལྔའི་བདག་ཉིད་དུ་གྱུར། ཨོཾ་ཧིཾ་ན་ཧྲཱིཀ་སྭཱ་ཧཱ། མཁའ་ནང་གི་གཏི་མུག་གཤིན་རྗེ་གཤེད་དཔག་ཏུ་མེད་པ་སྤྲོས། ཕྱི་དབྱིངས་ཀྱི་བཅོམ་ལྡན་འདས་མ་གཙོ་བོ་དང་བཅས་པའི་བ་སྤུའི་བུ་ག་ནས་ཕྱིར་ཕྱུང་། མཁའ་དབྱིངས་ཐམས་ཅད་ཡོངས་སུ་གང་། གཏི་མུག་གཤིན་རྗེ་གཤེད་ཀྱི་གོ་འཕང་ལ་བཀོད། ཚུར་འདུས་གཅིག་ཏུ་འདྲེས། སེམས་ཅན་ཐམས་ཅད་ཀྱི་དོན་མཛད། ཁྱད་པར་དུ་ཡང་ཉོན་མོངས་པ་གཏི་མུག་སྦྱངས། ཕྱིའི་གཞལ་ཡས་ཁང་ཆེན་པོའི་ནང་གི་སྣ་ཚོགས་རྡོ་རྗེའི་ཤར་གྱི་རྣའི་རྩ་བར་པད་ཟླའི་གདན་ལ་འཁོད་པར་གྱུར། ཨོཾ་རཏྣ་ཧྲཱིཀ་སྭཱ་ཧཱ། ཕྲ་མ་གཤིན་རྗེ་གཤེད༔ ཁྱད་པར་དུ་ང་རྒྱལ་དང་སེར་སྣ༔ ཕྲ་མ་གཤིན་རྗེ་གཤེད་ཀྱི༔ ནང་གི་སྣ་ཚོགས་རྡོ་རྗེའི་ལྷོའི་རྣའི་རྩ་བར་པད་ཉི༔ ཨོཾ་ཨ་རོ་ལིཀ་སྭཱ་ཧཱ། འདོད་ཆགས་གཤིན་རྗེ་གཤེད༔ ཁྱད་པར་འདོད་ཆགས་ཀྱི་རྣམ་རྟོག༔ འདོད་ཆགས་གཤིན་རྗེ་གཤེད་ཀྱི༔ ནུབ་ཀྱི་རྣའི་རྩ་བར༔ ཨོཾ་པྲཛྙཱ་ཧྲཱིཀ་སྭཱ་ཧཱ། ཕྲག་དོག་གཤིན་རྗེ་གཤེད༔ ཁྱད་པར་ཕྲག་དོག་གི་ཉེས་པ༔ ཕྲག་དོག་གཤིན་རྗེ་གཤེད་ཀྱི༔ བྱང་གི༔ ཨོཾ་མུད་ག་ར་ཧྲཱིཀ་སྭཱ་ཧཱ། ཐོ་བ་གཤིན་རྗེ་གཤེད༔ ཕུང་པོའི་བདུད་བཅོམ། དད་པའི་སྟོབས་ལ་བཀོད། ཤར་སྒོར༔ ཨོཾ་དཎྜ་ཧྲཱིཀ་སྭཱ་ཧཱ། དབྱུག་པ་གཤིན་རྗེ་གཤེད༔ ཉོན་མོངས་པའི་བདུད་བཅོམ། བརྩོན་འགྲུས་ཀྱི་སྟོབས་ལ་བཀོད། ལྷོ་སྒོར༔ ཨོཾ་པདྨ་ཧྲཱིཀ་སྭཱ་ཧཱ། པདྨ་གཤིན་རྗེ་གཤེད༔

འཆི་བདག་གི་བདུད་བཅོམ། དྲན་པའི་སྟོབས་ལ་བཀོད། ནུབ་སྒོར༔ ཨོཾ་ཁཌྒ་ཧྲི་ཀ་སྭཱཧཱ། རལ་གྲི་གཤིན་རྗེ་གཤེད༔ ལྷ་ཡི་བུའི་བདུད་བཅོམ། ཏིང་ངེ་འཛིན་གྱི་སྟོབས་ལ་བཀོད། བྱང་སྒོར་པད་ཉི་ལ༔ ཨོཾ་མོ་ཧཱ་ར་ཏི་སྭཱཧཱ། ལྷ་མོ་ཙརྩི་ཀཱ༔ ཁྱད་པར་སའི་ཁམས་སྦྱངས། བྱམས་པ་ཆེན་པོ་ལ་བཀོད། སྣ་ཚོགས་རྡོ་རྗེའི་ཤར་ལྷོའི་གྲྭར་པད་ཟླ་ལ་འཁོད། ཨོཾ་དྭེ་ཥ་ར་ཏི་སྭཱཧཱ། ལྷ་མོ་རྡོ་རྗེ་ཕག་མོ༔ ཆུའི་ཁམས༔ སྙིང་རྗེ་ཆེན་པོ༔ སྣ་ཚོགས་རྡོ་རྗེའི་ལྷོ་ནུབ་ཀྱི་གྲྭར་པད་ཟླ་ལ༔ ཨོཾ་རཱ་ག་ར་ཏི་སྭཱཧཱ། ལྷ་མོ་རྡོ་རྗེ་དབྱངས་ཅན་མ༔ མེའི་ཁམས༔ དགའ་བ་ཆེན་པོ༔ ནུབ་བྱང་གི་གྲྭར་པད་ཟླ་ལ། ཨོཾ་བཛྲ་ར་ཏི་སྭཱཧཱ། ལྷ་མོ་རྡོ་རྗེ་གཽ་རཱི༔ རླུང་གི་ཁམས༔ བཏང་སྙོམས་ཆེན་པོ༔ བྱང་ཤར་གྱི་གྲྭར་པད་ཟླ་ལ༔ ཨོཾ་ཨཱཿཧཱུྃ། ལན་བཞི། ཐོད་པ་བཞི་གདན་དང་བཅས་པ༔ ཁྱད་པར་ཡུལ་དྲུག་གི་དྲི་མ་སྦྱངས། མཐོན་པར་ཤེས་པ་དྲུག་ལ་བཀོད། ཕྱིའི་གྲྭ་བཞི་ལས་པདྨའི་གདན་ལ་འཁོད་པར་གྱུར། ཨོཾ་ཨཱཿཧཱུྃ། གཞལ་ཡས་ཁང༔ ཁྱད་པར་སྟོང་གི་འཇིག་རྟེན་སྦྱངས། དག་པའི་ཞིང་ཁམས་ལ་བཀོད། ཕྱིའི་དཀྱིལ་འཁོར་ཆེན་པོའི་གཞལ་ཡས་ཁང་ལ་ཐིམ། ཞེས་སོ། །མངལ་དུ་གཞལ་ཡས་ཁང་བསྐྱེད་པ་སྦྱོ་བ་འདི་ཆག་ལོས་མ་མཛད། འདིའི་སྒྲུབ་ཐབས་མཛད་པ་པོ་བོད་ཕལ་ཆེར་གྱིས་མཛད་ཅིང་། དེ་ཡང་རྒྱུད་གཞུང་གཞན་རྣམས་དང་མཐུན་པས་སྦྱིར་བཏང་དུ་ལེགས་པར་མངོན་པ་ལྟར་འདིར་ཡང་བཀོད་དོ། །འོན་ཀྱང་དམར་ནག་གི་སྒྲུབ་ཐབས་དཔལ་འཛིན་གྱིས་མཛད་པ་ན། མཁའ་ནང་དུ་གཞལ་ཡས་ཁང་མི་བསྐྱེད་པ་ཉིད་དེ། གཞུང་བསྟུས་པའི་ཕྱོགས་ལ་དེ་ཡང་ཤིན་དུ་འཐད་ཅིང་རིགས་པ་ནི་དགྱེས་རྡོར་བཞིན་ཏེ། དེ་ལྟ་བས་ན་ཇི་ལྟར་མོས་པ་དེ་ལྟར་བྱའོ། །དེ་ལྟར་སངས་རྒྱས་རྣམས་སྐུ་ལ་གཞུག་པ་དང་། མཁའ་ནང་དུ་དཀྱིལ་འཁོར་བསྐྱེད་པ་དང་། སྦྱོ་བསྡུའི་སྒོ་ནས་ཕྱི་རོལ་ཏུ་འགོད་པ་སྟེ། དེ་དག་ནི་དཀྱིལ་འཁོར་གྱི་ལྷ་ཚོགས་སྦྱོ་བ་ཤིན་ཏུ་རྣལ་འབྱོར་རོ། །ལྷ་

ཐམས་ཅད་ཀྱི་མིག་ཏུ་ཀླཱིཾ་ལས་འཁོར་ལོ་ཀླཱིཾ་གིས་མཚན་པ་ལས། རྡོ་རྗེ་མིག་གཏི་མུག་གཤིན་རྗེ་གཤེད་ལྷ་བུ། རྣ་བར་ཧྲཱིཾ་ལས་རྡོ་རྗེ་ཧྲཱིཾ་གིས་མཚན་པ་ལས། རྡོ་རྗེ་རྣ་བ་ནག་པོ་རྡོ་རྗེ་དང་ཐོད་ཁྲག་འཛིན་པ། སྣར་ཁཾ་ལས་རིན་པོ་ཆེ་ཁཾ་གིས་མཚན་པ་ལས། རྡོ་རྗེ་སྣ་ཁྲ་མ་གཤིན་རྗེ་གཤེད་ལྷ་བུ། ལྕེ་ལ་གཾ་ལས་པདྨ་གཾ་གིས་མཚན་པ་ལས། རྡོ་རྗེ་ལྕེ་འདོད་ཆགས་གཤིན་རྗེ་གཤེད་ལྷ་བུ། དཔྲལ་བར་སྐཾ་ལས་རལ་གྲི་སྐཾ་གིས་མཚན་པ་ལས། རྡོ་རྗེ་ལུས་ཕྲག་དོག་གཤིན་རྗེ་གཤེད་ལྷ་བུ། ལྟེ་བར་སཾ་ལས་རྡོ་རྗེ་སཾ་གིས་མཚན་པ་ལས། རྡོ་རྗེ་ཡིད་དཀར་པོ་རྡོ་རྗེ་དང་ཐོད་ཁྲག་འཛིན་པ། ཐམས་ཅད་ཀྱང་པད་ཟླ་ལ་གནས་ཤིང་རོལ་པའི་ཁྲོ་བོའི་ཚུལ་ཅན་ནོ།།

ཐུགས་ཀར་ཧཱུྃ་ལས་རྡོ་རྗེ་ཧཱུྃ་གིས་མཚན་པ་ལས། ཐུགས་རྡོ་རྗེ་ནག་པོ་རྡོ་རྗེ་དང་ཐོད་ཁྲག་འཛིན་པའི་ཐུགས་ཀར་ཧཱུྃ་སྔོན་པོ། འདིར་ཆག་ལོ་ཆོས་རྒྱལ་ཤེང་གསུམ་གྱི་བཞེད་པ་དང་མཐུན་པར། ཐུགས་རྡོ་རྗེ་ཕྱག་མཚན་འདི་ལྟར་འཐད་ལ། སྒྲུབ་ཐབས་རྣལ་འབྱོར་བཞི་གསལ་སོགས་ལས། སྐུ་མདོག་སྔོན་པོ་ཕྱག་མཚན་གཙོ་བོ་དང་འདྲ་བར་བཞེད་པ། གཞུང་གི་ནག་འདེད་མཛད་པ་ཡིན་ཡང་ཅུང་ཟད་མི་ལེགས་སོ། །འོ་ན་དམར་པོའི་གཞུང་ལས། སྙིང་གར་རྡོ་རྗེའི་དཀྱིལ་གནས་ཧཱུྃ། །རྡོ་རྗེ་ཧཱུྃ་ལས་ཐུགས་རྡོ་རྗེ། །དུས་དགྲའི་སྐུ་མདོག་ཕྱག་མཚན་ལྡན། །འོད་ཟེར་སྔོན་པོ་འབར་བའོ། །ཞེས་བཤད་པ་མ་ཡིན་ནམ་སྙམ་ན། ད་ལྟའི་གཞུང་ལ་དེ་ལྟར་ཡོད་མོད། འདི་ནི་དཔལ་འཛིན་གྱིས་གཤེད་ནག་གི་སྒྲུབ་ཐབས་དང་པོར་མཛད་ནས། དེ་ལ་འདོན་པ་སྒྲོས་ནས་གཤེད་དམར་གྱི་སྒྲུབ་ཐབས་མཛད་པས། འདིའི་ཐད་ཀྱི་འདོན་པ་བསྒྱུར་དགོས་རྒྱུ་དེ། མ་བསྒྱུར་བར་ལུས་པའོ། །དེ་ཡང་ནག་པོའི་གཞུང་འགྱུར་རྙིང་ལས། སྙིང་གར་ཧཱུྃ་ལས་རྡོ་རྗེའི་ནང་། །ཧཱུྃ་དང་རྡོ་རྗེ་འོད་སྔོན་བྱུང་། །ཐུགས་རྡོར་ཞེ་སྡང་གཤིན་གཤེད་ཀྱི། །མདོག་དང་མཚོན་ཆ་ཡང་དག་ལྡན། །ཞེས་འབྱུང་བ་དང་། དམར་མོའི་གཞུང་ཆག་འགྱུར་སྔར་དྲངས་པ་གཉིས། ཆོག་འགྱུར་ཁྱད་མ་གཏོགས་དོན་ཅུང་

ཟད་ཀྱང་ཁྱད་མ་བྱུང་ཞིང་། ནག་པོའི་སྒྲུབ་ཐབས་ལ་ཞེ་སྡང་གཤིན་རྗེ་གཤེད། མཐིང་ག་ཡིན་པའི་ཕྱིར་དང་། ཐུན་མོང་མ་ཡིན་པའི་ཕྱག་མཚན་རྡོ་རྗེ་ཕྱག་ན་ཡོད་པའི་ཕྱིར། ཐུགས་རྡོ་རྗེའི་མཚན་ཉིད་ཚང་བ་དེར་འདུག །འདིར་དེ་འདྲ་བྱས་ན་ཞེ་སྡང་གཤིན་རྗེ་གཤེད་དམར་པོ་ཡིན་པས། དུས་དགྲའི་སྐུ་མདོག་ཅེས་པ་དང་། འོད་ཟེར་སྔོན་པོ་ཞེས་པ་ཡང་ནང་འགལ་བར་འགྱུར་ལ། ཕྱག་མཚན་དབྱུག་པ་བསྣམས་པར་བྱས་ནས། ཕྱི་མ་གཉིས་ཀྱི་ཕྱག་མཚན་ལས་དཔགས་ཏེ་ཟླ་སྟོབས་ཀྱི་ཤུགས་ལས་ཐོད་པ་དང་མི་འགྲིག་པའི་ཕྱིར་རོ། །ཡང་དམར་པོའི་ལུགས་ཀྱི་ཐུགས་རྡོ་རྗེའི་རིགས་ལ། དབྱུག་པའི་མཚན་མ་འབྱུང་བ་སྙོམས་ཀྱི་ཁྱད་ཆོས་ཡིན་ནོ་སྙམ་ན་ནི་མིན་ཏེ། དེ་ཡིན་ན་རྡོ་རྗེའི་རྣ་བ་དང་ཡིད་ཀྱང་དབྱུག་པ་འཛིན་དགོས་པར་འགྱུར་རོ། །དེས་ན་རྡོ་རྗེ་གསུམ་གྱི་སྐུ་མདོག་ཕྱག་མཚན་སྤྱི་ལ་གྲགས་པ་ཉིད་ཡིན་པའི་ཕྱིར་ཐུགས་རྡོ་རྗེ་ནི་རྡོ་རྗེ་ཐོད་ཁྲག་འཛིན་པར་བྱའོ། །མགྲིན་པར་ཨཱཿལས་པདྨ་ཨཱཿས་མཚན་པ་ལས། གསུང་རྡོ་རྗེ་འདོད་ཆགས་གཤིན་རྗེ་གཤེད་ལྟ་བུའི་ཐུགས་ཀར་ཨཱཿདམར་པོ། སྤྱི་བོར་ཨོཾ་ལས་འཁོར་ལོ་ཨོཾ་གྱིས་མཚན་པ་ལས། སྐུ་རྡོ་རྗེ་གཏི་མུག་གཤིན་རྗེ་གཤེད་ལྟ་བུའི་ཐུགས་ཀར་ཨོཾ་དཀར་པོ། དེ་རྣམས་ཀྱི་ཐུགས་ཀ་ནས་འོད་ཟེར་འཕྲོས། གདོད་ནས་གྲུབ་པའི་སྐུ་གསུང་ཐུགས་རྡོ་རྗེའི་ལྷ་ཚོགས་རྒྱལ་བ་ཀུན་འདུས་པའི་བདག་ཉིད་ཐམས་ཅད་སྤྱན་དྲངས་ཏེ་མདུན་དུ་བཞུགས་པར་གྱུར། ཨོཾ་བཛྲ་ཡཀྵ་ཨཱཿཧཱུྃ། ནས། ནཻ་ཝེ་ཏྱའི་བར་གྱིས་མཆོད། ཐུགས་གསུང་སྐུ་རྡོ་རྗེའི་ལྷ་ཚོགས་ཐམས་ཅད་རང་གི་གནས་གསུམ་གྱི་རྡོ་རྗེ་གསུམ་ལ་ཐིམ། ཨོཾ་སརྦ་ཏ་ཐཱ་ག་ཏ་ཙིཏྟ་བཛྲ་སྭ་བྷཱ་ཝ་ཨཏྨ་ཀོ྅ཧཾ། ཨོཾ་སརྦ་ཏ་ཐཱ་ག་ཏ་ཝཱཀ་བཛྲ་སྭ་བྷཱ་ཝ་ཨཏྨ་ཀོ྅ཧཾ། ཨོཾ་སརྦ་ཏ་ཐཱ་ག་ཏ་ཀཱ་ཡ་བཛྲ་སྭ་བྷཱ་ཝ་ཨཏྨ་ཀོ྅ཧཾ། རང་གི་སྙིང་གའི་ས་བོན་ལས་འོད་ཟེར་འཕྲོས། དབང་གི་ལྷ་དེ་བཞིན་གཤེགས་པ་ཡབ་ཡུམ། སེམས་དཔའ་སེམས་མ་ཁྲོ་བོ་ཡབ་ཡུམ་གྱི་ཚོགས་དང་བཅས་པ། མདུན་གྱི་ནམ་

མཁར་བཛྲ་ས་མྱ་ཛཿ ཨརྒྷཾ་དང་པཱདྱཾ་སོགས་ཉེར་སྤྱོད་ལྔས་མཆོད། ཨོཾ་སརྦ་ཏ་ཐཱ་ག་ཏ་ཨ་བྷི་ཥིཉྩ་ཏུ་མཾ། སློབ་དཔོན་རྡོ་རྗེ་འཆང་ཆེན་པོར་གྱུར་པ་དང་། དེ་བཞིན་གཤེགས་པ་རྣམས་ཀྱིས་ཚིགས་བཅད་དང་དབང་བསྐུར་བའི་དགོངས་པ་མཛད། སེམས་དཔའ་ཡབ་ཡུམ་རྣམས་ཀྱིས་བཀྲ་ཤིས་ཀྱི་གླུ་དབྱངས་ལེན་ཅིང་། སྣ་ཚོགས་པའི་རོལ་མོ་སོགས་མཆོད་པ་ཐམས་ཅད་ཀྱིས་མཆོད། ཁྲོ་བོ་ཡབ་ཡུམ་རྣམས་ཀྱིས་བགེགས་བསྐྲད། ཙར་ཙི་ཀཱ་ལ་སོགས་པ་ཡུམ་བཞི་པོ་རྣམས་ཀྱིས། བུམ་པ་དཀར་པོ་བདུད་རྩིས་གང་བ་ཐོགས་ཏེ། དབང་བསྐུར་རྡོ་རྗེ་ཆེན་པོ་ནི། །ཁམས་གསུམ་པ་ཡིས་ཕྱག་བྱས་པ། །སངས་རྒྱས་རྣམས་ནི་ཐམས་ཅད་ཀྱི། །གསང་གསུམ་གནས་བྱུང་སྦྱིན་པར་བྱ། །ཨོཾ་སརྦ་ཏ་ཐཱ་ག་ཏ་ཨ་བྷི་ཥེ་ཀ་ཏ་ས་མ་ཡ་ཤྲཱི་ཧཱུྃ། དེ་ལྟར་དབང་བསྐུར་བས་ལྷ་ཐམས་ཅད་ཀྱི་སྐུ་ལུས་བདུད་རྩིའི་ཆུ་རྒྱུན་གྱིས་གང་། སྒྲིབ་གཉིས་སྦྱངས། ཡེ་ཤེས་ལྷ་མངོན་དུ་གྱུར། ཆུའི་ལྷག་མ་གྱེན་དུ་འཁྱིལ་བ་ལས། གཙོ་བོ་ལ་རྡོ་རྗེ་སེམས་དཔའ་དང་། འཁོར་རྣམས་ལ་གཙོ་བོ་ཉིད་ཀྱིས་དབུ་བརྒྱན། ཡང་གཙོ་བོའི་ཐུགས་ཀའི་ས་བོན་ལས་འོད་ཟེར་འཕྲོས། རང་བཞིན་གྱི་གནས་ནས་གཤིན་རྗེ་གཤེད་དམར་པོའི་དཀྱིལ་འཁོར་གྱི་འཁོར་ལོ་ཡེ་ཤེས་པ་བཛྲ་ས་མ་ཛཿ ཨོཾ་ཨཱཿབིགྷྣཱན་ཏ་ཀྲྀ་ཏ་ཧཱུྃ་ཧཱུྃ། ཞེས་བགེགས་བསྐྲད། ཨོཾ་ཨཱཿཧྲཱིཿཔྲ་ཝ་ར་སཏ་ཀ་རཾ། ཨརྒྷཾ་པྲ་ཏཱིཙྪ་སྭཱ་ཧཱ། ཨོཾ་བཛྲ་པུཥྤེ་ཨཱཿཧཱུྃ། ནས་ཤབྡའི་བར་གྱིས་མཆོད། ཨོཾ་མུད་ག་ར་ཛཿ ཨོཾ་དཎྜ་ཧཱུྃ། ཨོཾ་པདྨ་བཾ། ཨོཾ་ཁཌྒ་ཧོཿ དམ་ཚིག་སེམས་དཔའི་དཀྱིལ་འཁོར་དང་ཡེ་ཤེས་སེམས་དཔའི་དཀྱིལ་འཁོར་གཉིས་སུ་མེད་པར་གྱུར། ཡང་རང་གི་སྙིང་ག་ནས་འོད་ཟེར་འཕྲོས། སངས་རྒྱས་དང་བྱང་ཆུབ་སེམས་དཔའ་ཐམས་ཅད་སྤྱན་དྲངས། འདོད་ཡོན་དང་བཅས་པ་བཀུག་སྟེ་རང་གི་

སྐུ་ལ་ཞུགས། ཐུགས་ཀར་རྗེས་ཆགས་ཀྱི་མེས་བྱང་ཆུབ་ཀྱི་སེམས་སུ་ཞུ། རྡོ་རྗེའི་ལམ་ནས་འཐོན། ཡུམ་གྱི་པདྨའི་ཟེ་འབྲུར་སོན་པ། མཆོད་པའི་ལྷ་མོ་སྣ་ཚོགས་པར་གྱུར་ཏེ། མཆོད་རྫས་སྣ་ཚོགས་པ་ཐོགས་པ་མཁའ་ནང་ནས་ཕྱིར་སྤྲོས་ཏེ། དཀྱིལ་འཁོར་གྱི་ལྷ་ཚོགས་ཐམས་ཅད་མཆོད་པར་གྱུར། ཨོཾ་ཨཱཿརཱུ་པ་བཛྲ་ཧཱུཾ། དེ་བཞིན་དུ་ཤཔྟ། གནྡྷེ། ར་ས། སྤར་ཤེ། ཨོཾ་ཨཱཿདྷརྨ་དྷཱ་ཏུ་བཛྲ་ཧཱུཾ། ཨ་ཡོ། ཀྱེ་ཀྱེ་གཤིན་རྗེ་གཤེད་དམར་པོ། །ཀླ་མ་སྲིན་པོའི་གཟུགས་རང་བཞིན། ཁྱོད་མཐོང་ཁོ་བོ་རྣམ་པར་འཇིགས། །ཀླ་མ་ཁྲོ་བོའི་རང་བཞིན་སྤྱངས། ཁྱོད་ཀྱིས་གར་མཛད་ས་སྟེང་དང་། །ས་བླ་དང་ནི་ས་འོག་གཡོ། །ཆགས་པས་བརྒྱན་པ་ཁྲོ་བོའི་ཡིད།། གར་མཛད་ཁྱོད་ནི་རོ་ལངས་ལགས། །སྐུ་ལུས་སྦོམ་ཐུང་དམར་བ་སྟེ། །རྣམ་པ་སྣ་ཚོགས་གཟུགས་སྤྲུལ་པ། །རྡོ་རྗེ་དབྱངས་ཅན་མ་ཡིས་བཏུད། །གར་མཛད་ཁྱོད་ནི་བདེ་བ་ཆེ། །ཧྲཱིཿཥྚྲཱིཿའི་གསང་སྔགས་དག་གིས་ཁྱོད། །ས་གསུམ་པོ་ཡི་འཕྲུལ་པ་སེལ། །ཐུགས་རྗེའི་ཁྲོ་བོ་རྗེ་བཙུན་ཁྱོད། །གར་མཛད་འགྲོ་བ་ཡོངས་ལ་གཟིགས། །ཨོཾ་སརྦ་ཏ་ཐཱ་ག་ཏ་པཱུ་ཛ་བཛྲ་སྭ་བྷཱ་ཝ་ཨཏྨ་ཀོ྅ཧཾ། དེ་ནས་གཙོ་བོས་ཀྱང་འཁོར་རྣམས་ལ། གཏི་མུག་རྡོ་རྗེའི་རང་བཞིན་ཁྱོད། །གཤིན་རྗེ་གཤེད་པོ་ཤིན་དུ་འཇིགས། །སྟོན་པ་སངས་རྒྱས་ཀུན་རང་བཞིན། །སྐུ་ཡི་རྡོ་རྗེ་ཁྱོད་ཕྱག་འཚལ།། སེར་སྣ་རྡོ་རྗེའི་རང་བཞིན་ཁྱོད། །གཤིན་རྗེ་གཤེད་པོ་ཤིན་ཏུ་འཇིགས། །སེམས་ཀྱི་རྡོ་རྗེ་རབ་ཏུ་གསལ། །རིན་ཆེན་རྡོ་རྗེ་ཁྱོད་ཕྱག་འཚལ། །འདོད་ཆགས་རྡོ་རྗེའི་རང་བཞིན་ཁྱོད། ཁྱབ་བདག་ཆགས་པས་ཆོས་འབྱུང་གནས། །དབྱངས་མཆོག་ཀུན་གྱི་མཆོག་གི་མཆོག །གསུང་གི་རྡོ་རྗེ་ཁྱོད་ཕྱག་འཚལ། །ཕྲག་དོག་རྡོ་རྗེའི་རང་བཞིན་ཁྱོད། །གཤིན་རྗེ་གཤེད་པོ་ལས་ཀུན་བྱེད། །སྐུ་ཡི་རྡོ་རྗེ་རབ་གསལ་

བ། །ཕྱག་ན་རལ་གྲི་ཁྱོད་ཕྱག་འཚལ། །ཡང་འཁོར་རྣམས་ཀྱིས་གཙོ་བོ་ལ། སངས་རྒྱས་ཀུན་གྱི་རང་བཞིན་ཁྱོད། །སངས་རྒྱས་ཐམས་ཅད་གཅིག་བསྡུས་པ། །སངས་རྒྱས་ཀུན་རབ་མཆོག་གི་མཆོག །དཀྱིལ་འཁོར་དབང་ཕྱུག་ཁྱོད་ཕྱག་འཚལ།། ཞེས་བསྟོད་པར་བསམ་མོ། །འདིར་མཆོད་བསྟོད་གཉིས་ཡན་ལག་སོ་སོར་མི་བགྲོད་པར། མཆོད་པའི་རྣལ་འབྱོར་ཞེས་གཅིག་ཏུ་སྡོམ་པ་ཉིད་གཞུང་གི་དགོངས་པར་འདུག་པས། བསྟོད་པའི་ང་རྒྱལ་ལོགས་སུ་བཟུང་བ་གཞུང་ན་མེད་ལ། ཆག་ལོ་སོགས་ཀྱིས་མཛད་པ་ལྟར་ན། གཞུང་གཞན་དང་མཐུན་པས་མི་ལེགས་པའང་མ་ཡིན་པ། ཇི་ལྟར་མོས་པར་བྱའོ། །ནང་མཆོད་ལ། ཨོཾ་ཨཱཿབི་ཤྭ་ན་ཏ་ཀྲི་ཏ་ཧཱུྃ་ཧཱུྃ་གིས་བསངས། སྭ་བྷཱ་ཝས་སྦྱངས། སྟོང་པའི་ངང་ལས་ཡཾ་ལས་རླུང་གི་དཀྱིལ་འཁོར་སྔོན་པོ་གཞུའི་དབྱིབས་ཅན་བ་དན་གྱིས་མཚན་པ། དེའི་སྟེང་དུ་རཾ་ལས་མེའི་དཀྱིལ་འཁོར་དམར་པོ་གྲུ་གསུམ་འབར་བས་མཚན་པ། དེའི་སྟེང་དུ་ཨོཾ་ཨཱཿཧཱུྃ་ལས་མི་མགོའི་སྒྲེད་པུ་གསུམ། དེའི་སྟེང་དུ་ཨ་ལས་བྱུང་བའི་ཀ་པཱ་ལའོ། །དེའི་ནང་དུ་བི་ར་ཤུ་མ་མུཿལས་བྱུང་བའི་བདུད་རྩི་ལྔ། ཧླཱྃ་ཨཾ་ཛྲིཾ་ཁཾ་ཧཱུྃ་རྣམས་ལས་བྱུང་བའི་ཤ་ལྔ། ཧཱུྃ་ལས་བྱུང་བའི་རྡོ་རྗེ་སྔོན་པོ་འོག་གི་རྩ་ལྟས་ཐོད་པའི་སྟེང་ནས་བཀག་པ། དེའི་སྟེང་དུ་ཙུང་ཟད་མ་རེག་པར། ཧཱུྃ་ལས་སྐྱེས་པའི་རྡོ་རྗེ་དབྱུག་པ་དཀར་པོ་མགོ་བོ་ཐུར་དུ་ལྟ་བ། རླུང་གཡོས། མེ་སྦར། རྫས་རྣམས་ཞུ་ཞིང་ཁོལ་བ་ཉི་མ་འཆར་ཀའི་མདོག་ཅན་དུ་གྱུར་ཅིང་། དེའི་འོད་ཀྱིས་རྡོ་རྗེ་སྔོན་པོ་ཡང་ཞུ་ཞིང་ཐིམ། རྡོ་རྗེ་དབྱུག་པས་རྫས་རྣམས་ཡང་དང་ཡང་དུ་དཀྲུགས་ནས། དེ་ཉིད་དུ་ཞུ་ཞིང་འདྲེས་པས། བདུད་རྩི་དཀར་ཞིང་བསིལ་བ། ཁ་དོག་དྲི་རོ་ནུས་མཐུ་ཕུན་སུམ་ཚོགས་པར་གྱུར། དེའི་སྟེང་གི་ནམ་མཁའ་ལ་ཨོཾ་དཀར་པོ། དེ་ལས་འོད་ཟེར་འཕྲོས། སངས་རྒྱས་ཐམས་ཅད་ཀྱི་ཐུགས་ཀ་ནས་ཡེ་ཤེས་ཀྱི་

བདུད་རྩི་སྐྱི༧ བྲངས་ནས་ཨོཾ་ལ་ཐིམ། ཨོཾ་ཡིག་ལྷུང་བ་སྦྱར་གྱི་བདུད་རྩི་དང་འདྲེས་པས། དོན་དམ་བདེ་བ་ཆེན་པོའི་ཡེ་ཤེས་མཆོག་གི་བདུད་རྩི་ལྷའི་རྒྱ་མཚོར་གྱུར། ཨོཾ་ཨཱཿཧཱུྃ། ལན་ལྔ་སོགས་མང་དུ་བརྗོད། ནང་མཆོད་བྱིན་རླབས་ལྷ་བུ་ཕྲན་ཚེགས་ཀྱི་རིགས་ལ། ལ་ལ་སྒྲུབ་ཐབས་འདི་དང་འཆད་འགྱུར་གྱི་སྒྲུབ་ཐབས་གཞན་རྣམས་ལ་ལུགས་སོ་སོའི་ཁྱད་ཆོས་ཕྲན་ཚེགས་ཡོད་པ་རྣམས་འགྲུབ་ན་རང་ལུགས་བཞིན་བྱེད་དགོས་མོད། དེ་ལྟ་བུ་མ་འགྲུབ་ན་གཅིག་ཉིད་ཀུན་ཏུ་སྦྱར་བས་ཀྱང་རུང་ངོ་། །ལྷ་རྣམས་ཀྱི་ལྟགས་ཧཱུྃ་ལས་བྱུང་བའི་རྡོ་རྗེ་དཀར་པོའི་འོད་ཟེར་གྱིས་བདུད་རྩི་དྲངས་ཏེ་གསོལ་བས་ཚིམ་ཞིང་མཉེས་པར་གྱུར། ཨོཾ་ཨཱཿཧཱུྃ། ཞེས་བདུད་རྩི་མྱང་ངོ་། །དེ་ནས་རང་གི་སྙིང་གར་སེམས་དཔའ་གསུམ་བརྩེགས་རྒྱས་བསྡུས་གང་རུང་ཅིག་བསྒོམས་ནས། ཧཱུྃ་གི་འོད་ཀྱིས་ཁམས་གསུམ་སྣོད་བཅུད་ཐམས་ཅད་དཀྱིལ་འཁོར་གྱི་འཁོར་ལོར་བསྒྱུར་ལ། བདག་ཉིད་ཀྱིས་བསྒོམ་པའི་དཀྱིལ་འཁོར་གྱི་འཁོར་ལོ་ལ་བསྡུ། རང་གིས་བསྒོམ་པའི་དཀྱིལ་འཁོར་གྱི་འཁོར་ལོ་ཡང་གཟུང་འཛིན་གྱི་འཁྲུལ་པ་དང་བྲལ་བ། དོན་དམ་གྱི་སེམས་ཡོངས་གྲུབ་ཆེན་པོའི་ངོ་བོར་ཤེས་བཞིན་པས། གསལ་སྟོང་གཉིས་སུ་མེད་པའི་དཀྱིལ་འཁོར་བསྒོམ་པར་བྱའོ། །དེ་ལྟར་ཡང་གཞུང་ལས། གང་ཕྱིར་འཁྲུལ་པ་གཉིས་ལ་གནས། ། ཞེས་གཟུང་འཛིན་གཉིས་འཁྲུལ་སྣང་ཡིན་པ་དང་། འཁྲུལ་པའི་ངོ་བོ་དེ་ཉིད་མིན། །ཞེས་གཟུང་འཛིན་གནས་ཚུལ་ལ་མ་གྲུབ་པ་དང་། སེམས་ནི་རྟག་ཏུ་འཁྲུལ་བ་མེད། །ཅེས་དོན་དམ་གྱི་སེམས་གཟུང་འཛིན་ལས་གྲོལ་ཞིང་། འདི་ལས་གཞན་དུ་དེ་ཉིད་མིན། །ཞེས་དཀྱིལ་འཁོར་གྱི་འཁོར་ལོ་དེ་ཀ་དོན་དམ་གྱི་སེམས་ཡིན་ཞིང་། གཟུང་འཛིན་ཀུན་རྫོབ་ཀྱི་ཆོས་ཐམས་ཅད་ནི་དེ་ཡང་མ་ཡིན། དེ་ལས་གཞན་དུ་ཡང་མ་གྲུབ་སྟེ། རང་གི་ངོ་བོས་སྟོང་པའི་ཕྱིར་རོ་ཞེས་པའོ། །ཆག་ལོས་སྐབས་འདིར་རྫོགས་རིམ་སྒྱུ་ལུས་འོད་གསལ་ཟུང་འཇུག་གི་ཐ་སྙད་མཛད་པ་ནི། ལོ་པཎ་རྣམས་འཕགས་སྐོར་ལ

བློ་བྱུང་བའི་རྣམ་འགྱུར་དུ་ཟད་ཀྱི། དཔལ་འཛིན་གྱི་ལུགས་ནི་ཞབས་ལུགས་ཡིན་ལས། ཚུང་ཟད་མི་འགྲིག་ལ། གཞུང་འདིའི་ཐད་ཀྱི་མན་ངག་རྣམས་འབྱུང་བའི་མན་ངག་དང་གཅིག་པས་གསལ་བར་ནག་པོའི་སྒྲུབ་ཐབས་རྡོ་རྗེ་འོད་ཟེར་དུ་བཤད་ཟིན་ཏོ། །འདིར་མཆོག་ཏུ་དགའ་བའི་མཚན་ཉིད་དེ་ཞེས་པ་དང་། བདེ་བ་དམ་པའི་གཟུགས་ཅན་བསྒོམས། །ཞེས་པས། བསྐྱེད་རིམ་གྱི་ལྷ་སྐུ་དེ་ཡང་བདེ་སྟོང་དུ་ཤར་བ་ཞིག་དགོས་པར་བསྟན་ཏོ། །དེ་ལྟར་ན། སྐྱེ་མཆེད་བྱིན་རླབས་དང་། རྡོ་རྗེ་གསུམ་བྱིན་རླབས་དང་། དབང་བསྐུར་རྒྱས་བཏབ་དང་། ཡེ་ཤེས་དགུག་གཞུག་དང་། མཆོད་བསྟོད་དང་། བདུད་རྩི་མྱང་བ་དང་། དཀྱིལ་འཁོར་སྤྲོ་བསྡུ་སྟེ། དེ་དག་ནི་རྣལ་འབྱོར་ཆེན་པོའོ། །འདིའི་སྐབས་སུ་བསྒོམ་རྒྱུའི་རྫོགས་རིམ་ནི་རྣལ་འབྱོར་བཞི་རིམ་མོ། །བཟླས་པའི་དམིགས་པ་རྣམས་ཀྱང་སྒྲུབ་ཐབས་རྡོ་རྗེ་འོད་ཟེར་དུ་བཤད་ཟིན་པ་ལྟར། འདུས་པ་ཡེ་ཤེས་ཞབས་ལུགས་བཞིན་ཡིན་པས། དཔལ་འཛིན་གྱི་གཞུང་ལ་ནག་པོའི་སྒྲུབ་ཐབས་སུ། ཡེ་ཤེས་ལམ་ལས་སྐྱེས་པ་དགོད། །ཅེས་ཡེ་ཤེས་སེམས་དཔའི་གདན་སའི་དཀྱིལ་འཁོར་དགོས་པ་ཙམ་ལས་གཞན་མ་གསུངས་ཀྱང་། དེས་མཚོན་ནས་སྐུ་རྡོ་རྗེའི་གདན་སྙིང་དང་། གསུང་ལ་རྒྱུ་དང་། ཐུགས་ལ་མི་རྣམས་ཀྱང་དགོས་སོ། །དངོས་བསྟན་ལྟར་ན་ཞབས་ལུགས་དང་འདི་ལ་རྡོ་རྗེ་བཞིའི་གདན་དང་། ཐུགས་ཀའི་ས་བོན་བཞིའི་གདན་གྱི་ཁྱད་བྱུང་མོད་ཀྱང་འདམ་ཀའོ། །བཟླས་པའི་སྔགས་ནི། ཨོཾ་ཧྲཱིཿཥྚྲཱིཿཝི་ཀྲྀ་ཏཱ་ན་ན་ཧཱུཾ་ཧཱུཾ་ཕཊ་ཕཊ་སྭཱཧཱ། ཞེས་ཡི་གེ་བཅུ་བཞི་པ་སྙིང་པོའོ། །ཨོཾ་ཡ་མ་རཱ་ཛ་ས་དོ་མེ་ཡ། ཡ་མེ་དྲུ་རུ་ཎ་ཡོ་ད་ཡ། ཡ་ད་ཡོ་ནི་ར་ཡཀྵེ་ཡ། ཡཀྵེ་ཡཙྪ་ནི་རཱ་མ་ཡ་ཧཱུཾ་ཕཊ་ཕཊ་སྭཱཧཱ། ཞེས་པ་ནི་འཁོར་ལོའི་ལས་ཀྱི་སྔགས་སོ། །བླ་མ་དམ་པ་འགའ་ཞིག་ཡི་གེ་བདུན་པའང་བཟླ་བར་བཞེད་ལ། འཁོར་གྱི་སྔགས་ནི། ཨོཾ་ཨཱཿཛི་ན་ཛི་ཀ་ཧཱུཾ་ཕཊ་སྭཱཧཱ། ཞེས་པ་ནས། ཨོཾ་ཨཱཿབཛྲ་ར་ཏི་ཧཱུཾ་ཕཊ་སྭཱཧཱ། ཞེས་པའི་བར་དུ་རང་རང་སོ་སོའི་སྤྲོ་བའི་སྔགས་རྣམས་ལ་དེ་ཉིད་ལྟ་སྤྱོལ་བྱེད་པ་ཉིད་དོ། །དེ་ནས་ཐུན་བསྡུ་བར་འདོད་ན། དག་པ་དྲན་པ་ནི། མི་མཉམ་མེད་པ་གྲུ་བཞི་སྟེ། །དྲན་པར་ཉེར་

གཞག་ཤར་གྱི་སྒོ། །ལྷོ་སྒོ་ཡང་དག་སྦྱོང་བ་སྟེ། །རྫུ་འཕྲུལ་རྐང་པ་ནུབ་སྒོའོ། །དབང་སྟོབས་བྱང་གི་སྒོ་རུ་བརྗོད། །བསམ་གཏན་བཞི་ཡི་ཏྲ་བབས་དང་། །ཏིང་འཛིན་བཞི་ཡི་ཁ་ཁྱེར་ཏེ། །གཟུངས་དང་ལྷ་མོའི་ཚོགས་ཡིན་ནོ། །དྲིལ་བུའི་སྒྲ་སོགས་ཡན་ལག་དགུ། །རྒྱན་རྣམས་བྱང་ཆུབ་ཡན་ལག་སྟེ། །འཕགས་ལམ་བརྒྱད་ཀྱི་ཀ་བའོ། །རྣམ་ཐར་བརྒྱད་པོ་རྣམ་དག་པས། །སྣ་ཚོགས་རྡོ་རྗེའི་ཟུར་དང་ལོགས། །རྟ་རྣམས་འཇིག་ལྟ་ཉི་ཤུ་འཛོམས། །རྡོ་རྗེའི་ཐིག་ནི་ཆོས་འཁོར་བསྐོར། །ཉེས་པས་མ་གོས་པདྨ་དང་། །སྨིན་དང་སྙིང་རྗེ་ཉི་ཟླའི་གདན། །ཡེ་ཤེས་ལྔ་པོ་ཡོངས་རྫོགས་པ། །ཕུང་པོ་ཉོན་མོངས་ལྔ་དག་པས། །བདེ་གཤེགས་ཁྲོ་བོ་རིགས་ལྔའོ། །བདུད་བཞི་སྒྲིབ་པ་བཞི་བཅོམ་ཞིང་། ། ལྟ་བ་བཞི་སྤངས་སྟོབས་བཞིའི་དངོས། །སྒོ་སྐྱོང་གཤེད་པོ་བཞི་རྣམས་སོ། ། འབྱུང་བ་བཞི་རྣམས་རྣམ་དག་ཅིང་། །ཕ་རོལ་ཕྱིན་བཞི་ཚད་མེད་དངོས། །ཡེ་ཤེས་ལྷ་མོ་བཞི་རྣམས་སོ། །རྣམ་དག་གཟུགས་སོགས་ངོ་བོ་ཉིད། །ཕ་རོལ་ཕྱིན་དྲུག་རབ་རྫོགས་པ། ། ཡེ་ཤེས་བདུད་རྩིས་གང་བའི་སྣོད། ། དཀྱིལ་འཁོར་ཆོས་ཀྱི་དབྱིངས་ཉིད་དོ། །

ཞེས་སོ། །ལྷའི་རྣལ་འབྱོར་ཟིན་ནས་བཟླས་པ་རྫོགས་ཤིང་། ཐུན་མཚམས་ལ་འཇུག་པར་འདོད་ན། ཨོཾ་ཨཱཿརྟུ་པ་བཛྲ་ཧཱུྃ། ནས། དཀྱིལ་འཁོར་དབང་ཕྱུག་ཁྱོད་ཕྱག་འཚལ། །ཞེས་པའི་བར་མཆོད་བསྟོད་དང་། སྙིང་པོའི་མཐར་ཨོཾ་ཨཱཿཧཱུྃ། བཏགས་པས་བདུད་རྩི་མྱང་། སྐབས་འདིར་དམར་ནག་གི་སྒྲུབ་ཐབས་དང་དཔལ་འཛིན་གྱིས་མཛད་པ་གཉིས་དང་། གཤིན་རྗེ་གཤེད་འབྱུང་བ་སོགས་གཞུང་འགའ་ཞིག་གི་ལག་ལེན་ལ་བདག་བསྐྱེད་ཀྱི་ཡེ་ཤེས་པ་གཤེགས་སུ་གསོལ་བར་བཤད་ཅིང་། བོད་ཕལ་ཆེར་ཕྱག་ལེན་ལ་ཡང་མཛད་པས། སློབ་དཔོན་དེ་དག་གི་ལུགས་ལྟར་ན། ཡིག་བརྒྱ་གསུམ་གྱི་མཐར་བཟློད་པར་གསོལ་ནས། ཨོཾ་ཨཱཿམུཿཞེས་ཡེ་ཤེས་པ་གཤེགས་སུ་གསོལ་བ་ཡིན་

ཡང་། ལུགས་དེ་ནི་རྣལ་འབྱོར་གྱི་རྒྱུད་ཀྱི་ཆོ་གའི་ཤན་འབྱེད་པ་སྟེ། སློབ་དཔོན་དེ་རྣམས་ཉིད་ཀྱི་འཁྲུལ་པའི་ཆ་ཤས་སུ་སྣང་། ཁ་ཅིག་དེ་ཕ་རྒྱུད་ཀྱི་རང་ལུགས་ཡིན་ནམ་སྙམ་པ་འདུག་ཀྱང་དེ་འདྲ་མ་ཡིན་པས། བླ་མེད་ཀྱི་ལུགས་ལ་བདག་བསྐྱེད་ཀྱི་ཡེ་ཤེས་པ་མི་གཤེགས་པ་ཉིད་བཟང་བས། རང་ལུགས་ལ་གཤེགས་གསོལ་བྱེད་མི་དགོས་སོ། །དེ་ནས་འདི་ལྟར་བྱ་སྟེ། རང་གི་སྙིང་ག་ནས་འོད་ཟེར་འཕྲོས། ཁམས་གསུམ་སྣོད་བཅུད་ཐམས་ཅད་དཀྱིལ་འཁོར་གྱི་འཁོར་ལོར་གྱུར། འོད་དུ་ཞུ་ནས་སྲུང་བའི་འཁོར་ལོ་ལ་ཐིམ། དེ་འོད་དུ་ཞུ་སྟེ་ཆོས་འབྱུང་ལ་ཐིམ། དེ་ཡང་འོད་དུ་ཞུ་སྟེ་གཞལ་ཡས་ཁང་ལ་ཐིམ། གཞལ་ཡས་ཁང་འོད་དུ་ཞུ་སྟེ་ལྷ་ཚོགས་རྣམས་ལ་ཐིམ། འཁོར་གྱི་ལྷ་ཚོགས་དང་རིག་མ་གཙོ་བོའི་ཐུགས་ཀར་ཐིམ། དེ་ཡང་རིམ་གྱིས་འོད་གསལ་དུ་ཞུགས་པར་གྱུར། དེ་ནས་སྤྱན་མཆམས་ཀྱི་ལྷ་སྐུར་ལངས་ཏེ། གནས་གསུམ་བྱིན་གྱིས་བརླབས་ནས་དགེ་བ་བསྔོའོ། །བཟླས་པ་ནས་དེའི་བར། རྣལ་འབྱོར་ཆེན་པོ་དངོས་མ་ཡིན་ཡང་། དེའི་ཡན་ལག་ཡིན་པའི་ཕྱིར། གཞུང་ལས་རྣལ་འབྱོར་ཆེན་པོའི་ཁོངས་སུ་བསྡུས་སོ། །

གཏོར་མའི་ཆོ་ག་ལ། ལྷ་ལྷུའི་སྒྲུབ་ཐབས་སུ་བཤད་པ་རྣམས་ཕལ་ཆེར་བློ་ལ་དྲན་པར་བྱས་ནས། གཏོར་མ་བྱིན་རླབས་ནི་གོང་གི་ནང་མཆོད་བྱིན་རླབས་བཞིན་ནམ། རྒྱུད་ལེའུ་བཅུ་དགུ་པའི་དངོས་བསྟན་སྒྲ་ཇི་བཞིན་པས་ཀྱང་ཆོག་གོ །དེ་ལ་སློབ་དཔོན་དཔལ་འཛིན་གྱི་དམར་པོའི་གཏོར་ཆོག་ལོགས་ན་ཡོད་པ་དང་། ནག་པོའི་དཀྱིལ་ཆོག་གི་ནང་ན་ཡོད་པའི་གཏོར་ཆོག་ནི་འགྱུར་ཁྱད་དང་། ནག་པོའི་སྐབས་སུ་ལྷ་རྣམས་ཕྱག་མང་བྱེད་པའི་ཁྱད་མ་གཏོགས་ཁྱད་གཞན་ཡེ་མེད་ལ། དེ་གཉིས་ཀ་རུ་གཏོར་མ་བྱིན་རླབས་འདི་ལྟོ་ཞེས་གསལ་བར་མེད་པ་ནི། སྒྲུབ་ཐབས་སུ་བཤད་པའི་བདུད་རྩི་བྱིན་རླབས་དང་འདྲ་བར་དགོངས་པ་ཡིན་ནོ། །ཕྱོགས་རྙིང་མ་བར་གྲགས་པ་རྣམས་གཏོར་མ་དང་བདུད་རྩི་བྱིན་རླབས་མི་འདྲ་བར་བྱེད་པ་ཤས་ཆེ་ཡང་། རྒྱ་གར་ནས་བསྒྱུར་ངེས་པའི་གསང་

སྔགས་ནང་པའི་ལུགས་ཐལ་ཆེར་ལ་དེ་གཉིས་འདྲ་བར་བྱེད་པས་འདིར་ཡང་དེ་ལྟར་འོས་པ་ཡིན་ལ། འོན་ཀྱང་དཔལ་འཛིན་གྱི་གཏོར་ཆོག་འདི་དག །དམར་པོའི་རྒྱུད་ཀྱི་ལེའུ་བཅུ་གཅིག་པ་གཏོར་མའི་ལེའུ་ལ་བརྟེན་པར་ནི་སྣང་སྟེ། ཆོག་རིགས་ཀུང་ཐལ་ཆེར་གཅིག་པ་ལྟ་བུར་ཡོད་པས་སོ། །འགའ་ཞིག་ཚུང་ཟད་མི་འདྲ་བའང་སྣང་བ་ནི་འདམ་ཁ་ཡིན་པར་ཤེས་པར་བྱའོ། །དེ་ཡང་ཨོཾ་ཨཱཿབིགྷྣཱནྟ་ཀྲྀཏ་ནས་ཨོཾ་ཨཱཿཧཱུྃ། ལན་ལྔའི་བར་གོང་ནང་མཆོད་ལྟར་གཏོར་མ་བྱིན་གྱིས་བརླབས། རང་གི་སྙིང་ག་ནས་འོད་ཟེར་འཕྲོས། གཤིན་རྗེ་གཤེད་དམར་པོའི་དཀྱིལ་འཁོར་བཛྲ་ས་མཱ་ཛཿ ཨོཾ་ཧྲཱིཿཕྲཱིཿཧཿ ལ་སོགས་པའི་མཆོད་པས་མཆོད། སངས་རྒྱས་ཀུན་གྱི་སོགས་ཀྱིས་བསྟོད། མདུན་གྱི་ནམ་མཁར་བཞུགས་པར་གྱུར། རང་གི་སྙིང་ག་ནས་ཁྲོ་བོ་ཞེས་པ་ནས། སྟོང་པའི་ངང་ལས་སྐད་ཅིག་གིས་གཤིན་རྗེ་གཤེད་དམར་པོའི་སྐུ་ཤེས་རབ་མ་རྣམས་ཀྱི་གུག་དང་ཐོད་པ་འཛིན་པས་འཁྱུད་པའི་སྐུར་གྱུར། ཅེས་འདོན་པ་སྟེ། རྒྱས་པ་ལ་མོས་ན། སྐྱེ་མཆེད་དང་སྐུ་གསུང་ཐུགས་བྱིན་རླབས་དང་། དབང་བསྐུར་ནས་གཤིན་རྗེ་གཤེད་པོས་རྒྱས་གདབ་པའི་བར་སྒྲུབ་ཐབས་བཞིན་བྱ། ཚུང་ཟད་བསྡུ་ན། དེ་ཐམས་ཅད་ཀྱི་དཔྲལ་བར་ནས། ཆྪེ་ད་ཆྪེ་ད་ཧཱུྃ་ཧཱུྃ་ཕཊ་ཕཊ་སྭཱཧཱ། ཞེས་པའི་བར་གཤེད་དམར་ལྷ་ལྔའི་གཏོར་ཆོག་དང་འདྲ་བས་ཀུང་ཆོག་གོ །དེ་རྗེས་དམར་པོའི་གཏོར་ཆོག་ན་ཡང་ནག་པོ་དང་འདྲ་བར། ཨོཾ་ཨིནྡྲ་ཡ་ཧྲཱིཿ ཞེས་སོགས་འབྱུང་བ་དམར་ནག་གི་འཇིག་རྟེན་པའི་གཏོར་སྔགས་འདྲ་བར་བྱས་ན་ཟོར་ཡང་བའི་དགོས་པ་ཡོད་པ་ལ་དགོངས་ལ། རྒྱུད་ལས་འབྱུང་ཚུལ་ནི་ནག་པོའི་རྒྱུད་དུ་གཏོར་སྔགས་ལ། ན་མཿཞེས་པ་མེད། དམར་པོའི་རྒྱུད་ན་ཡོད་པས་སོ་སོ་ལ་རྒྱུད་ལྟར་བྱས་ན་ལེགས་སོ། །དེ་རྗེས་ཆུ་གཉིས་སྔོན་དུ་འགྲོ་བའི་ཉེར་སྤྱོད་ནས་གཟུང་། བཛྲ་མུཿ ཞེས་པའི་བར་ཡང་ལྷ་ལྔའི་གཏོར་ཆོག་དང་འདྲའོ། །རྗེས་སུ་སྨོན་ལམ་བདབ། དགེ་བ་བསྔོའོ། །བཅུ་གསུམ་མའི་སྐབས་འདིར་དཔའ་བོ་བཞིའི་མཚན་སྔགས་དང་རྣལ་འབྱོར་མ་བཞིའི་གཏོར་སྔགས་ལོགས་པ་མི་མཛད་དེ། རྒྱུ

མཚན་ནི་དམར་པོ་ལྷ་ལྷའི་སྐབས་གཏོར་སྔགས་རིང་མོ་རཀྵ་ཞེས་སོགས་སྔགས་དོན་དང་མཐུན་པར་གཙོ་བོ་ཞི་སྟང་ཧཱུྃ་ཧྲཱི་ཤེས་རབ་མ་དང་བཅས་པ་ཁོ་ན་ལ་སྦྱོར་ཞིང་ཕྱོགས་སྐྱོང་ཡའང་བྱེད་པའི་སྐབས་ཤིག་ཡོད་པ་དེ་ཡང་། ཞི་སྟང་ཧཱུྃ་ཧྲཱིར་བསྒྱུར་ཟིན་པའི་དབང་དུ་བྱས་ལ། དཀྱིལ་འཁོར་བ་བཅུ་པོ་ལ་ཡང་རེ་རེ་བཞིན་ཐུན་མོང་མ་ཡིན་པའི་གཏོར་སྔགས་དེ་སྦྱོར་བའི་ལུགས་ཡིན་པས། དེ་ལྟར་བྱེད་པ་ཤིན་ཏུ་འོས་ལ། འདིར་མི་འབྱུང་བ་ནི་ཕོ་བ་གཤིན་རྗེ་གཤེད་སོགས་ལ་སྔགས་ལོགས་པ་མེད་པས་དེ་ཕྱིར་རིགས་བཞི་ཡུམ་བཞི་ལ་ཡང་གཏོར་སྔགས་ལོགས་པ་ངེས་པ་དགོས་པ་མིན་ཞིང་། འཁོར་བཅུ་གཉིས་པོ་ལ་སྐབས་འདིའི་བྱ་བྱེད་རིག་པ་མཚུངས་པར་བྱ་སྟེ། གལ་ཆེ་ཆུང་གི་དབྱེ་བ་མི་ཤེས་པའི་ཕྱིར་དང་། ཐམས་ཅད་གཙོ་བོའི་རིགས་སུ་གཅིག་པའི་ཕྱིར། གཏོར་སྔགས་རིང་མོ་ལ་འདུས་པར་དགོངས་པའོ། །ཡང་རྒྱས་པར་སྤྲོ་ན། ཕྱོགས་སྐྱོང་དགུག་པའི་སྐབས་ལ་ཡི་གེ་བཅུ་བཞི་པའི་ ཕཊ་ཕཊ་ ཀྱི་མཐར། ཧཱུྃ་ སརྦ་ དུཥྚ་ ཨམིཏྲ་ ཤ་ པཱུ་ རི་ ཥཱ་ ར་ ཨཱུ་ ཀཏྲ་ ཡ་ ཛཿསྭཱཧཱ། ཨམིཏྲ་ ཞེས་པའི་གནས་སུ་ ཨུ་ བེན་ དྲ་ ལ་སོགས་པ་སོ་སོའི་མཚན་བཙུག་པས་དགུག་པ་དང་། ཡང་ཕྱུར་འདེབས་ཀྱི་སྐབས་སུ་ཕཊ་ ཕཊ་ ཀྱི་རྗེས་སུ། ཧཱུྃ་ སརྦ་ དུཥྚ་ ཨམིཏྲ་ ཤ་ པཱུ་ རི་ ཥཱ་ ར་ ཀཱི་ ལ་ ཡ་ ཧཱུྃ་ ཕཊ་ སྭཱཧཱ་ དང་། ཨུ་ བེནྡྲ་ ལ་སོགས་པ་གཞན་རྣམས་ཀྱི་མཚན་སྔགས་སྤེལ་བས་ཕུར་བུས་འདེབས་སོ། །རྣལ་འབྱོར་གྱི་ཡན་ལག་གཞན་རྣམས་ནི་སྤྱི་དང་འདྲ་ཞིང་། བླ་མ་སྔ་མ་རྣམས་ཀྱི་སྒྲུབ་ཐབས་ན་ཡོད་པ་ལྟར་ཤེས་པར་བྱའོ། །སློབ་དཔོན་དཔལ་འཛིན་ཉིད་ཀྱི་ལུགས་གཞིར་བཞག་པ་ལ་གཤིན་རྗེ་གཤེད་ནག་པོའི་སྒྲུབ་ཐབས་ཀྱང་། འདི་ཉིད་འདོན་པ་སྦྱོར་བས་རིགས་འདྲེ་བར་ནུས་ཏེ། དེ་ལས་ཤེས་རབ་སྐྱེད་པའི་ཚོ་ག་ནི། ནག་པོའི་རྒྱུད་ལས་མ་གསུངས་ཤིང་། དམར་པོའི་རྒྱུད་ལས་གསུངས་པ་ཉིད་ཀྱི་ཕྱིར། དམར་པོའི་ཐུན་མོང་མ་ཡིན་པར་འགྱུར་ལ། དམར་པོའི་སྒྲུབ་ཐབས་འདིར་མཁའ་གསང་བྱིན་རླབས་རྗེས་ཆགས་ཀྱི་ང་རྒྱལ་དང་བཅས་པ། རྗེས་སུ་རྣལ་འབྱོར་དུ་བསྡུ་བར་མཛད་ཅིང་། ཡེ་ཤེས་སེམས་དཔའ་དང་། ཏིང་ངེ་འཛིན་སེམས་དཔའ་བསྡུས་པ་ཡང་། སྐབས་དེ་དག་འབྲེལ་བར་འབྱུང་ལ།

ནག་པོའི་སྒྲུབ་ཐབས་ཀྱི་དངོས་བསྟན་ལ། སེམས་དཔའ་གཉིས་དང་རྗེས་ཆགས་གནས་སྐབས་གང་དུ་བསྒོམ་མི་གསལ་ཡང་། རྗེས་ཆགས་ནི་རྒྱབ་བརྟེན་ཡེ་ཤེས་ཞབས་ལུགས་སོགས་སྤྱི་འགྲོས་དང་བསྟུན་ན། བྱང་ཆུབ་མཆོག་གི་ང་རྒྱལ་གཟུང་ཟིན་པའི་རྗེས་སུ། རང་སྙིང་ས་བོན་འོད་ཀྱིས་དགུག ། ཅེས་སོགས་ཀྱི་གོང་དེར་ཁ་སྐོང་གི་ཚུལ་གྱིས་བཙུག་ནས། རྗེས་སུ་རྣལ་འབྱོར་ལ་མི་སྟོད་པར་ཤིན་ཏུ་རྣལ་འབྱོར་གྱི་ཚོ་གར་བསྡུ་དགོས་སོ། ། སེམས་དཔའ་གསུམ་བརྩེགས་སྤྱི་ནི་བསྒོམ་དགོས་པར་ཤིན་ཏུ་གསལ་ཏེ། ཡེ་ཤེས་འོད་ཀྱིས་སྙིང་གར་དགོད། ། ཅེས་པ་དང་། ཡེ་ཤེས་ལམ་ལས་སྐྱེས་པར་དགོད། ། ཅེས་པ་གསུངས་པའི་ཕྱིར་རོ། ། འོན་ཀྱང་གནས་སྐབས་གང་དུ་བསྒོམ་མི་གསལ་བ་ལ། དམར་པོ་བཅུ་གསུམ་མ་ལ་ལྷ་ལྔ་དང་ཕྱོགས་མཚུངས་ཀྱི་དབང་ལས། བསྡུས་པ་དེ་གཙོ་བོ་བཞེངས་མ་ཐག་ཏུ་མཛད། ནག་པོ་ལ་ནི་ཁ་སྐོང་གི་ཚུལ་དུ་གསུམ་བརྩེགས་བསྡུས་པ་སྐབས་དེའམ། རྡོ་རྗེ་གསུམ་བྱིན་གྱིས་བརླབས་པ་དང་དབང་བསྐུར་གྱི་མཚམས་སུ། སེམས་དཔའ་གསུམ་བརྩེགས་རྒྱས་པ་ཉིད་བསྒོམས་ཀྱང་རུང་ངོ་། ། འོན་ཀྱང་འདིར་འབྲས་བུ་གཤིན་རྗེ་གཤེད་གཞེངས་མ་ཐག་ཏུ། སེམས་དཔའ་གསུམ་ཡོད་ན་དེ་ལ་འདུས། མེད་ན་ཐུགས་ཀར་ས་བོན་བསྒོམ་པ་ནི་མེད་དུ་མི་རུང་བས་ངེས་པ་དགོས་ཤིང་། ས་བོན་ཡང་ཡི་གེ་བཅུ་བདུན་གྱི་དབྱེ་བས་མཁའ་དཀྱིལ་གྱི་གཙོ་བོའི་ས་བོན་ཡ་ཡིག་ཡིན་ཡང་། འབྲས་བུ་རྡོ་རྗེ་འཛིན་པའི་སྐབས་འདིར་ནི་ཡ་ཡིག་བྱེད་པ་འཐད་ཡོད་མོད་ཧཱུྃ་ཡིག་ཁོ་ན་གཙོ་ཆེ་བར་མངོན་ནོ། ། ཡང་གཤིན་རྗེ་གཤེད་དམར་པོའི་རྒྱུད་ལེའུ་ཉེར་གཉིས་པ་ལས། རྒྱུ་རྡོ་རྗེ་འཛིན་པ་རྫོགས་མཚམས་ཉིད་དུ། སེམས་དཔའ་གསུམ་བརྩེགས་བསྡུས་པ་དང་། མཁའ་གསང་བྱིན་རླབས་དང་བཅས་པའི་རྗེས་ཆགས་དང་། ཤེས་རབ་འཕེལ་བ་གསུམ་རིམ་ཅན་དུ་གསུངས་ལ། བཅུ་གསུམ་མའི་སྐབས་འདིར། འབྲས་བུ་རྡོ་རྗེ་འཛིན་པ་རྫོགས་མ་ཐག་ཏུ་བྱེད་པས། གང་དུ་བསྒོམ་པའི་དུས་སྐབས་མི་འདྲ་ཡང་། ཆོས་གསུམ་པོ་དེའི་གོ་རིམ་རྒྱུད་དེར་གསུངས་པ་དང་མཐུན་པར་བསྟན་པ་སྟེ་དམར་པོ་ལ་རིམ་པ་དེ་ལྟར་བྱེད་པའི་རྒྱུ་མཚན་དེ་ཡིན་ལ། ནག་པོ་ལ་དེ་ལྟར་མ་ངེས་སོ།།

༄ དཔལ་གཤིན་རྗེ་གཤེད་ནག་པོ་ལ་ཕྱག་འཚལ་ལོ། །ད་ནི་དེ་ལ་འདོན་པ་སྒྲོ་ཚུལ་བརྗོད་པར་བྱ་སྟེ། རང་སྐད་ཅིག་གིས་གཤིན་རྗེ་གཤེད་ནག་པོའི་སྐུར་ཅེས་དང་། ཉི་མའི་དཀྱིལ་འཁོར་གྱི་སྟེང་དུ་ཡཾ་ཡིག་མཐིང་ནག དེ་ལས་འོད་འཕྲོས་ཞེས་དང་། མདོན་བྱང་བཞི་པའི་སྐབས། དེ་ལས་རྡོ་རྗེ་དཀར་པོ་རྩེ་ལྔ་པ། ལྟེ་བར་ཟླ་བའི་དཀྱིལ་འཁོར་གྱི་སྟེང་དུ། ཧཱུྃ་དཀར་པོས་མཚན་པར་གྱུར། ཨོཾ་བཛྲ་ཨཱཏྨ་ཀོ྅ཧཾ། དེ་ལས་འོད་ཟེར་འཕྲོས་འདུས་ཞེས་པ་དང་། སྤྲུལ་རྒྱན་ཅན། ཕྱག་དྲུག་གི་དང་པོ་གཉིས་གྲི་གུག་དང་ཐོད་པ་འཛིན་པས་ཡུམ་ལ་མཁྱུད་པ། ལྷག་མ་གཡས་གཉིས་རྡོ་རྗེ་དང་རལ་གྲི། གཡོན་གཉིས་འཁོར་ལོ་དང་པདྨ་འཛིན་པ། པད་ཟླ་ལ་གཡོན་བརྐྱང་ཞེས་དང་། མཾ་ལས་མ་ཧེ་ནག་པོ་དྲེགས་ཤིང་ཞེས་དང་། བྱང་ཆུབ་སེམས་ཀྱི་ཕུང་པོ་སྟེང་མ་ཆ་གཅིག་ཤོས་དེ་ཧཱུྃ་ཡིག་ནག་པོར་གྱུར། དེ་ལས་རྡོ་རྗེ་ནག་པོ་རྩེ་ལྔ་པ། ཟ་གདེངས་ཤིང་འབར་འཕྲེང་འཁྲུག་པའི་ལྟེ་བར་ཉི་མ་ལ་གནས་པའི་ཧཱུྃ་ནག་པོའོ། །དེ་ལས་ཞེས་དང་། རང་ཉིད་བཅོམ་ལྡན་འདས་གཤིན་རྗེ་གཤེད་ནག་པོ་དུས་མཐའི་སྤྲིན་དང་མཚུངས་པ། སྐྲག་པ་ལ་སོགས་ཞེས་དང་། ཞལ་གསུམ་ཕྱག་དྲུག་གི་མདུན་མ་གཉིས་སྡང་བ་མ་ལུས་པ་འཇོམས་པར་མཛད་པའི་གྲི་གུག་འབར་བ་དང་། བདུད་བཞིའི་ཁྲག་གིས་གང་བའི་ཐོད་པ་འཛིན་པས་ཡུམ་ལ་འཁྱུད་པ། གཉིས་པ་ན་འབར་བའི་རྡོ་རྗེ་རྩེ་ལྔ་པ་གསོར་བས་འཇིག་རྟེན་གསུམ་འདུལ་བ། གསུམ་པ་ན་མི་བཟད་པའི་རལ་གྲིས་གདུག་པ་ཅན་མ་ལུས་པ་འཇོམས་པར་མཛད་པ། གཡོན་གྱི་གཉིས་པ་ན་འཁོར་ལོ་རྩིབས་བརྒྱད་པ་བསྐོར་བས་གནོད་པ་དང་སྡུག་བསྔལ་མཐའ་དག་ཞི་ཞིང་བཟློག་པར་མཛད་པ། གསུམ་པས་པདྨ་དམར་པོ་སྡོང་བུ་དང་བཅས་པ་བསྣམས་པས་བརྟན་གཡོ་མཐའ་དག་

འགུགས་ཤིང་དབང་དུ་བྱེད་པ། རྒྱ་ཞལ་ནག་པོ་མི་བཟད་པའི་ཁྲོ་གཉེར་བསྡུས་པས་སྡེ་བརྒྱད་གཤིན་རྗེའི་ཚོགས་ཐམས་ཅད་དངངས་ཤིང་སྙིང་འགགས་པར་བྱེད་པ། གཡས་ཞལ་དཀར་པོ་བདེ་བ་དམ་པའི་འོད་དཀར་གྱིས་ཕྱོགས་ཆ་འགེངས་ཤིང་། གཡོ[illegible]ལ་དམར་པོ་གདངས་ཤིང་བཞད་པས་རི་རབ་བསྐྱིལ་ཞིང་འཇིག་རྟེན་གསུམ་སྐྱེད་པར་མཛད་པ། ཞལ་རེ་རེ་ལ་དམར་ལ་ཟླུམ་པའི་ཞེས་དང་། ཡུམ་གྱི་སྐབས་རྒྱ་བའི་ཕྱག་གཉིས། ཡབ་ཀྱི་མགུལ་ནས་ཞེས་དང་། ཆ་བྱད་རྫོགས་པའོ། །གཙོ་བོའི་ཐུགས་ཀར་རང་དང་འདྲ་བའི་ཡེ་ཤེས་སེམས་དཔའ་གཤིན་རྗེ་གཤེད་ཞལ་གསུམ་ཕྱག་དྲུག་པ། པད་ཉིའི་གདན་ལ་བཞུགས་པ། དེའི་ཐུགས་ཀར་ཏིང་ངེ་འཛིན་སེམས་དཔའ། ཉི་མ་ལ་གནས་པའི་རྡོ་རྗེ་སྔོན་པོ་རྩེ་ལྔ་པའི་ལྟེ་བར་ཡང་ཉི་དཀྱིལ་ལ་གནས་པའི་ཧཱུྃ་མཐིང་ནག་འབར་བའི་འོད་ཀྱི་སྣང་བས་ཕྱོགས་ཀུན་ཁྱབ་པར་བྱེད་པའོ། །ཨོཾ་ཧྨ་ཧླ་ཏུ་སོགས་བརྗོད། ཡབ་ཀྱི་གསང་གནས་ཧཱུྃ་ཞེས་པ་ནས། མངོན་དུ་བྱས་པར་གྱུར། རང་གི་ཐུགས་ཀའི་ས་བོན་ལས་འོད་འཕྲོས། སངས་རྒྱས་སྲས་དང་བཙུན་མོར་བཅས་པ་སྤྱན་དྲངས་ཞེས་སོགས་བརྗོད་དེ། དམར་པོ་བཅུ་གསུམ་མའི་སྐབས་ལས་གོ་རིམ་ཅུང་ཟད་བསྒྱུར་བའོ། །ཡ་ལས་ཞེ་སྡང་གཤིན་རྗེ་གཤེད་ནག་པོ། དུས་མཐའི་སྤྲིན་ཅེས་པ་ནས། མཆོག་གི་ཆ་བྱད་རྫོགས་པའོ། །སྙིང་པོའི་ཤར་དུ་ཞེས་དང་། གཏི་མུག་གཤིན་རྗེ་གཤེད་སྐུ་མདོག་དཀར་པོ་དཀར་ནག་དམར་བའི་ཞལ་གསུམ་ཕྱག་དྲུག་གིས་དང་པོ་གཉིས་གྲི་གུག་དང་ཐོད་པ་འཛིན་པས་རང་སྣང་གི་ཡུམ་ལ་འཁྱུད་པ། ལྷག་མ་གཡས་གཉིས་ན་འཁོར་ལོ་དང་རལ་གྲི། གཡོན་གཉིས་ན་ནོར་བུ་དང་པདྨ་འཛིན་པ་ཞེས་དང་། ཕྲ་མ་གཤིན་རྗེ་གཤེད་སེར་པོ། སེར་ནག་དཀར་བའི་ཞལ་གསུམ། དང་པོ་གཉིས་འདྲ། གཡས་གཉིས་ན་

ནོར་བུ་དང་རལ་གྲི། གཡོན་གཉིས་ན་འཁོར་ལོ་དང་པདྨ་ཅེསདང་། འདོད་ཆགས་གཤིན་རྗེ་གཤེད་དམར་པོ། དམར་ནག་དཀར་བའིཿ གཡས་གཉིས་ན་པདྨ་དང་རལ་གྲི། གཡོན་གཉིས་ན་འཁོར་ལོ་དང་ནོར་བུ། ཞེསདང་། ཕྲག་དོག་གཤིན་རྗེ་གཤེད་ལྗང་ཁུ། ལྗང་ནག་དཀར་བའིཿ གཡས་གཉིས་ན་རལ་གྲི་དང་འཁོར་ལོ། གཡོན་གཉིས་ན་ནོར་བུ་དང་པདྨ། ཐོ་བ་གཤིན་རྗེ་གཤེད་མཐིང་ཁ། ནག་དཀར་དམར་བའིཿ གཡས་གཉིས་ན་རྡོ་རྗེ་ཐོ་བ་རྩེ་ཉི་ཤུ་པ་དང་རལ་གྲི། གཡོན་གཉིས་ན་ནོར་བུ་དང་པདྨ། ཞེསདང་། དབྱུག་པ་གཤིན་རྗེ་གཤེད་དཀར་པོ། དཀར་ནག་དམར་བའིཿ གཡས་གཉིས་ན་དབྱུག་པ་དང་རལ་གྲི། གཡོན་གཉིས་ན་འཁོར་ལོ་དང་པདྨ། ཞེས་དང་། པདྨ་གཤིན་རྗེ་གཤེད་དམར་པོ་སོགས། འདོད་ཆགས་གཤིན་རྗེ་གཤེད་དང་འདྲ། རལ་གྲི་གཤིན་རྗེ་གཤེད་ལྗང་སྔོན་ནམ་ལྗང་ནག་སོགས། ཕྲག་དོག་གཤིན་རྗེ་གཤེད་དང་འདྲ། ལུགས་འདི་ལ་གཞུང་ལས། ཅུང་ཟད་སྔོན་པོ་ཁྱད་པར་རོ། །ཞེས་གསུངས་པས། ལྗང་སྔོན་ནམ་ལྗང་ནག་དགོས་ཏེ། གཞན་དུ་ན་སྐུ་མདོག་གི་ཁྱད་པར་ཅུང་ཟད་འཆད་པར་འགྱུར་རོ། །ཡང་ན་སྒོ་བསྲུང་བཞི་པོ་དེ་རྣམས་ལ། གྲི་གུག་དང་ཐོད་པ་འཛིན་པ་ཐུགས་ཀར་བསྣོལ་བ། ཞེས་ཡབ་རྒྱུད་ཀྱི་སྐབས་ཀྱང་སྣང་བ་ཡིན་ནོ། །དཔལ་འཛིན་གྱི་དམར་པོའི་གཞུང་ལས། རིགས་ལྔའི་སྐབས་སུ། གཉུག་མའི་ཤེས་རབ་གཉིས་མེད་འབྱུང་། །ཅེས་དང་། སྒོ་བ་བཞིའི་སྐབས་སུ། རང་སྣང་ཤེས་རབ་ཡན་ལག་སྦྱོར། །ཞེས་གསུངས། ནག་པོའི་སྒྲུབ་ཐབས་སུ་རིགས་ལྔ་ལ་ཡུམ་གསུངས་པ་དམར་པོ་དང་འདྲ་ཞིང་། སྒོ་བ་བཞི་ཡབ་རྒྱུད་དུ་བྱུང་བས། དམར་ནག་གཉིས་ལ་ཐོབ་ཐང་གི་སྒོ་ནས། སྒོ་བ་བཞི་ལ་ཡུམ་ཡོད་མེད་ཀྱི་ཁྱད་པར་མེད་ཅིང་། སྐབས་འདིར་རྒྱུད་ཚིག་ལའང་ཁྱད་པར་མེད་པས་དམར་ནག་གཉིས་ཀ་ལ་སྒོ་སྲུངས་བཞི་ཡུམ་ཅན་དང་། ཡབ་རྒྱུད་འདམ་ཁར་དགོངས་པའོ། །དེ་ཡང་དཔལ་འཛིན་གྱི་གཞུང་གི་དབང་དུ་བྱས་ཀྱི། སྤྱིར་

གཤེད་ནག་གི་ལྷ་ཚོགས་ཐམས་ཅད་རང་སྣང་གི་ཐབས་ཤེས་ཕན་ཚུན་འཕྲུད་པའི་ཁ་སྦྱོར་ཀྱི་སྐུ་ཁོ་ནར་བྱེད་པ་དང་། གོང་དུ་སྨོས་པའི་འདམ་ཁ་གཉིས་དང་། འཁོར་ཚོགས་ཐམས་ཅད་ཡབ་རྐྱང་ཡུམ་རྐྱང་དུ་བྱེད་པ་སྟེ་མི་འདྲ་བ་བཞི་བྱུང་ཞིང་། མཚམས་ཀྱི་ཐོད་པ་བཞིའི་དོད་དུ་མི་མགོ་རིལ་པོ་བྱེད་པ་སོགས་སྣ་ཚོགས་བྱུང་ཡང་། རྒྱུད་དོན་ལ་འགྲིག་ཕྱིན་བླ་མའི་མན་ངག་ཡིན་པས་མི་འགལ་ལོ། ཁ་ཅིག་གསང་སྔགས་ཀྱི་རྒྱུད་ཀྱི་ལུགས་སུ་འབྲེལ་ཞིང་། བཅུ་གསུམ་གྱི་འཁོར་ལོའི་གཙོ་བོ་ཡང་ཤེས་རབ་མ་དང་བྲལ་བ་ཁོ་ནར་འདོད་པ་དང་། འཁོར་ཚོགས་རྣམས་ཕྱུགས་ཀ་ནས་སྦྱོར་བར་འདོད་པ་དག་འཕགས་ཡུལ་དུ་བྱུང་བ་ནི་མི་མཐད་དོ་ཞེས་རྒྱུད་ཀྱི་འགྲེལ་པར་བཀག་པ་ལྟར་ཡིན་ཏེ། འདོད་པ་དེ་འདྲ་མན་ངག་ཡིན་ནོ་ཞེས་སྨྲ་བ་སྲིད་ཀྱང་། རྒྱུད་ཀྱི་དངོས་བསྟན་ཉིད་དང་འགལ་བའི་ཕྱིར་དོར་བར་བྱ་ལ། དེ་ལྟར་འདོད་པའི་བསྟན་བཅོས་བོད་དུ་འགྱུར་བ་མ་མཐོང་ཡང་། འདོད་ཚུལ་དེ་འདྲ་ཡོ་གཱ་བ་ཀུན་སྙིང་གི་ལུགས་ཡིན་ནམ་སེམས་སོ། །

ད་ནི་དཀྱུས་ལ་འཇུག་སྟེ། ཅེར་ཅེ་ཀཱ་དཀར་མོ་སྐྱེམ་ཞིང་ཁྲིས་པ་དཀར་ནག་དམར་སོགས་གདེ་མུག་གཤིན་རྗེ་གཤེད་དང་འདྲ། ཕྱག་མོ་སྔོན་མོ་སྔོ་དཀར་དམར་ཁའི་གཡས་གཉིས་ན་རྡོ་རྗེ་དང་རལ་གྲི། གཡོན་གཉིས་ན་འཁོར་ལོ་དང་པདྨ། དྲག་མོ་ཆེན་མོ་རྒྱ་ཁའི་ཞལ་ཕྱག་གི་གདོང་པའོ། །དབྱངས་ཅན་མ་དམར་མོ་དམར་ནག་སོགས། འདོད་ཆགས་གཤིན་རྗེ་གཤེད་དང་འདྲ། ཞི་ཞིང་སྙིག་ལ་སོགས་དང་། གཽ་རཱི་ལྗང་ཁུ་ལྗང་ནག་དཀར་སོགས་ཕྲག་དོག་གཤིན་རྗེ་གཤེད་དང་འདྲ། ཕྱག་མོ་དང་གཽ་རཱི་ཞེས་པ་ནས། གཞལ་ཡས་ཁང་ལ་ཐིམ་གྱི་བར་ཤིན་ཏུ་རྣལ་འབྱོར་གྱི་འགྲེལ་རྣམས་དག་ནས་འདོན་ཚུལ་ལ་ཁྱད་པར་མེད་དོ། །སྐྱེ་མཆེད་བྱིན་རླབས་ཀྱི་སྐབས་སུ། རྡོ་རྗེ་རྣ་བ་ནག་པོ་ཞེ་སྡང་གཤིན་རྗེ་གཤེད་དང་འདྲ་བ་ལས། མ་ཧེ་དང་གཤིན་རྗེའི་གདན་སྟེངས་པ། ཞེས་དང་། རྡོ་རྗེ་ཡིད་དཀར་པོ་རྒྱུའི་རྡོ་རྗེ་སེམས་དཔའ་དང་མཚུངས་པ། ཞེས་དང་། རྡོ་རྗེ་གསུམ་བྱིན

ཐབས་ཀྱི་སྐབས་སུ། ཐུགས་རྡོ་རྗེ་ནག་པོ་ཞེ་སྡང་གཤིན་རྗེ་གཤེད་ལྷ་བུའི་ཐུགས་ཀར་ཧཱུྃ་སྔོན་པོ་ཞེས་འདོན་པ་སྒོ། རང་བཞིན་གྱི་གནས་ནས་གཤིན་རྗེ་གཤེད་ནག་པོའི་དཀྱིལ་འཁོར་ཞེས་དང་། ཀྱཻ་གཤིན་རྗེ་གཤེད་ནག་པོ། ཅེས་དང་། ཆགས་པས་རྒྱན་སོགས་ཀྱི་དོན་དུ། ནག་པོ་མིག་སྨན་བཅུག་འདྲ་ཡི། །ཞེས་དང་། སྐུ་ལུས་སྦྱོམ་ཐུང་ནག་པ་སྟེ། །ཞེས་འདོན་པ་སྒོའོ། །ཧཱུྃ་ཧཱུྃ་རྡོ་རྗེ་སྟོབས་པོ་ཆེ། །རབ་འཇིགས་མི་མཐུན་ཟད་མཛད་པ། །རྡོ་རྗེ་སྐུ་དབྱེར་མེད་པའི་ལྷ། །ཕོ་བ་རྡོ་རྗེ་ཕྱག་འཚལ་བསྟོད། །སངས་རྒྱས་རྡོ་རྗེ་ཀུན་ཏུ་བཟང་། །མཉམ་པའི་རྡོ་རྗེ་མི་བསྐྱོད་པ། །རྡོ་རྗེ་གསང་བ་དབྱིངས་ཆེན་པོ། །ཡེ་ཤེས་རྡོ་རྗེ་ཕྱག་འཚལ་བསྟོད། །རྡོ་རྗེ་དམ་ཚིག་རྡོ་རྗེ་གསུང་། །རྡོ་རྗེ་དབྱངས་ནི་ཟབ་མོ་ཆེ། །འདོད་ཆགས་རྡོ་རྗེ་ཉིད་མཚུངས་པ།། སྐྱོན་བྲལ་རྡོ་རྗེ་ཕྱག་འཚལ་བསྟོད། །རྡོ་རྗེ་ལས་ནི་བརྩོན་འགྲུས་ཆེ། །སངས་རྒྱས་རྡོ་རྗེ་བརྟུལ་ཞུགས་འཛིན། །ལས་མཐར་མཛད་པའི་ཐུབ་ཆེན་པོ། །རྡོ་རྗེ་བརྩོན་འགྲུས་ཁྱོད་ཕྱག་འཚལ། །རྡོ་རྗེ་ཞི་བ་བྱང་ཆུབ་སེམས། །གཏི་མུག་རྡོ་རྗེ་ཉིད་དབྱེར་མེད། །ཆོས་ཀྱི་དབྱིངས་ཀྱི་བདག་ཆེན་མོ། །རྡོ་རྗེ་ཙར་ཙི་ཀཱ་ཕྱག་འཚལ། །མི་བསྐྱོད་རྡོ་རྗེ་ཡེ་ཤེས་ཆེ། །ཞེ་སྡང་བདག་པོ་ཐུགས་དབྱེར་མེད། །མི་ཕྱེད་རྣམ་རྟོག་རབ་གཅོད་མ། །རྡོ་རྗེ་ཕག་མོ་ཁྱོད་ཕྱག་འཚལ། །རྡོ་རྗེ་གསུང་ནི་ཡེ་ཤེས་ཆེ།། པདྨ་ཤེས་རབ་ཕ་རོལ་ཕྱིན། །འདོད་ཆགས་ཆེན་པོ་ཉིད་སྦྱོང་བ། །རྡོ་རྗེ་དབྱངས་ཅན་ཁྱོད་ལ་བསྟོད། །ལས་ཀྱི་རྡོ་རྗེ་ཀུན་སྒྲོལ་མ། །ཕྲག་དོག་རྡོ་རྗེ་དབྱེར་མེད་སྐུ། །ཐམས་ཅད་རྡོ་རྗེ་བཏང་སྙོམས་ཉིད། །རྡོ་རྗེ་གཽ་རཱི་ཕྱག་འཚལ་བསྟོད། །ཅེས་པ་འདི་གཤེད་ནག་གི་ལྷ་བཅུ་གསུམ་སོ་སོའི་སྒྲུབ་ཐབས་དཱི་པཾ་ཀ་ར་ཛྙཱ་ནས་མཛད་པ། ཀོར་ནི་རུ་པས་བསྒྱུར་བ་ན་ཡོད། ལར་ནས་རྒྱུད་ཀྱི་ཚིག་ཡིན་རིགས་སུ་འདུག །གཤེད་སྐོར་བ་སྙིང་བ་གཞན་གྱི་

ལུགས་ལ་མི་འདུག་ཀྱང་། བུ་སྟོན་མན་ཆད་ཕྱིས་བྱོན་ཅི་རིགས་པ་རྣམས་མཛད་ཀྱིན་འདུག་པ་བཞིན། དམར་ནག་འཇིགས་བྱེད་བཅུ་གསུམ་མ་ལུགས་གཞན་རྣམས་ལའང་། བསྟོད་པའི་སྐབས་ཁ་བསྐང་བས་ལེགས་པར་འོང་། དེང་ཡང་བདག་བསྐྱེད་ཀྱི་མཆོད་བསྟོད་བདུད་རྩི་མྱང་བ་ལ་མི་དགོས་ཀྱང་། མདུན་བསྐྱེད་ཀྱི་བསྟོད་པ་ལ་ཅི་རིགས་སུ་སྦྱར་རོ། །བདུད་རྩི་བྱིན་རླབས་ཀྱི་སྐབས། དེའི་སྟེང་དུ་ཧཱུང་ཟད་མ་རེག་པར། ཧཱུྃ་ལས་སྐྱེས་པའི་རྡོ་རྗེ་དཀར་པོ། ཞེས་དང་། རྡོ་རྗེ་དཀར་པོས་རྫས་རྣམས། ཞེས་འདོན་པ་སྒྲོ་ཞིང་། གཞུང་ལས་ཀྱང་དེ་ཁོ་ན་ཡོད་མོད་སྤྱིར་ནས་ནག་པོ་ལ་ཡང་དབྱུག་བ་དཀར་པོ་མི་འགལ་ཏེ། དེ་ནི་ལྷའི་ཕྱག་མཚན་གྱི་དབང་དུ་བྱས་པ་མིན་བདུད་རྩིའི་དོན་དུ་ཁ་ཊྭཾ་ག་དཀར་པོ་ཉིད་ཀྱིས་སོ། །

གཏོར་ཆོག་གི་སྐབས་གཏོར་མ་བྱིན་རླབས་ནང་མཆོད་ཀྱི་སྐབས་ཁོ་ན་དང་འདྲ། གཏོར་མགྲོན་ཕྱོགས་སྐྱོང་རྣམས་ལ་ཕུར་བུས་བདབ་ཟིན་མ་ཐག །ཡེ་ཤེས་པར་བསྒྱུར་བའི་སྐབས་སུ་དམར་པོའི་ལུགས་ལ་ལྷ་ཚོགས་ཐམས་ཅད་ཞལ་གཅིག་ཕྱག་གཉིས་པ་ཡིན་ཞིང་། གཤིན་རྗེ་གཤེད་ཀྱི་ཕྱག་མཚན་འཛིན་དགོས་པའི་རྒྱུ་མཚན་གྱིས། ཕྱོགས་སྐྱོང་སོ་སོའི་ཕྱག་མཚན་འཛིན་པ་མེད་ལ། དེ་ལ་ཡང་ཕྱོགས་སྐྱོང་སོ་སོ་རང་མདོག་དང་མཐུན་པར། མཐར་བྱེད་རིགས་ལྔ་སོ་སོར་སྐྱེད་དུ་རུང་མོད་ཀྱང་། ཐམས་ཅད་གཙོ་བོའི་རྣམ་འཕྲུལ་ལས་བྱུང་བ་ཉིད་ཀྱི་ཕྱིར། འཇུག་པ་བདེ་བས། ཞེ་སྡང་གཤིན་རྗེ་གཤེད་དམར་པོའི་རྣམ་པ་ཁོ་ནས་རང་རང་གི་བཞིན་པ་ལ་གནས་པ་བསྒོམ་པ་ཡིན་ལ། འདིར་ཡང་བསྟུས་པ་ལ་དགའ་བས་དེས་རིགས་བསྒྲེས་ན་རུང་ངོ་། །འོན་ཀྱང་ལྟོགས་ན་དཀྱིལ་ཆོག་ལས་གསལ་བ་ལྟར། སོ་སོར་བསྐྱེད་ན་བཟང་སྟེ། ཕུར་བུས་བདབ་པས་བྱང་ཆུབ་ཀྱི་སེམས་ཀྱི་ཐིག་ལེར་གྱུར། ཐིག་ལེ་རྣམས་ཡོངས་སུ་གྱུར་པ་ལས། ཤར་དུ་ཧྲཱིཿདང་རྡོ་རྗེ་ལས་བྱུང་བའི་དབང་པོ་དམར་སེར། དུད་སྨོ་དཀར་བའི་ཞལ་གསུམ་ཕྱག་དྲུག་གི་དང་པོ་གཉིས་ཀྱིས་གྲི་གུག་དང་ཐོད་པ་འཛིན་པ། ལྷག་མ་གཡས་གཉིས་ཀྱིས་རྡོ

ཛྲེ་དང་རལ་གྲི། གཡོན་གཉིས་ཀྱིས་འཁོར་ལོ་དང་པདྨ། ལྷོར་ཧྲྀཿདང་དབྱུག་པ་ལས། གཤིན་རྗེ་སྔོན་པོ་སྔོ་དཀར་དམར་བ། གཡས་གཉིས་དབྱུག་པ་དང་རལ་གྲི། གཡོན་དེ་དང་འབྲུ། ནུབ་ཏུ་བི་དང་སྦྲུལ་ཞགས་ལས། ཆུ་ལྷ་དཀར་པོ་དཀར་ནག་དམར། གཡས་གཉིས་སྦྲུལ་ཞགས་དང་རལ་གྲི། གཡོན་ཐུ་མ་དང་འབྲུ། བྱང་དུ་གྱི་དང་བི་ཛ་པུ་ར་ལས། གནོད་སྦྱིན་སེར་པོ་སེར་ནག་དཀར་བ། གཡས་གཉིས་བི་ཛ་པུ་ར་དང་རལ་གྲི། གཡོན་འབྲུ། བྱང་ཤར་དུ་ཏ་དང་རྩེ་གསུམ་ལས། དབང་ལྡན་དཀར་པོ་དཀར་ནག་དམར། གཡས་གཉིས་རྩེ་གསུམ་དང་རལ་གྲི། གཡོན་གཉིས་འཁོར་ལོ་དང་ནོར་བུ། རང་འོད་ཀྱི་ཀོཾ་རྣི་འབྲུད་པ། ཤར་ལྷོར་ཨ་དང་མེ་ཐབ་ལས། མེ་ལྷ་དཀར་པོ་དམར་ནག་དཀར། གཡས་གཉིས་སྲི་ལྕུགས་དང་རལ་གྲི། གཡོན་གཉིས་ནོར་བུ་དང་པདྨ། ལྷོ་ནུབ་ཏུ་ན་དང་གྲི་གུག་ལས། སྲིན་པོ་ནག་པོ་ཞེ་སྡང་གཤིན་རྗེ་གཤེད་ལྟ་བུའམ། གཡས་གཉིས་རལ་གྲི་དང་རྡོ་རྗེ་ཞེས་བྱ། ནུབ་བྱང་དུ་ཝ་དང་རླུང་རས་ལས། རླུང་ལྷ་ལྗང་ཁུ་ལྗང་ནག་དཀར། གཡས་གཉིས་བ་དན་དང་རལ་གྲི། གཡོན་གཉིས་པདྨ་དང་ནོར་བུ། སྟེང་གི་གཡོན་དུ་ཧཱུཾ་དང་མེ་ཏོག་ཀུ་མུ་ད་ལས། ཟླ་བ་དཀར་པོ་དཀར་ནག་དམར། གཡས་གཉིས་ཀུ་མུ་ད་དང་རལ་གྲི། གཡོན་གཉིས་འཁོར་ལོ་དང་ནོར་བུ་འཛིན་པ། སྟེང་གི་གཡས་སུ་ཧཱུཾ་དང་པདྨ་ལས། ཉི་མ་དམར་པོ་དམར་ནག་དཀར་བ། གཡས་གཉིས་པདྨ་དང་རལ་གྲི། གཡོན་གཉིས་འཁོར་ལོ་དང་ནོར་བུའོ། །ཁ་ཅིག་ལ་འཁོར་ལོའི་དོད་དུ་པདྨའོ། །སྟེང་གི་དབུས་སུ་ཕཊ་དང་བགྲང་འཕྲེང་ལས། ཚངས་པ་སེར་པོ་སེར་ནག་དཀར་པོ། གཡས་གཉིས་བགྲང་འཕྲེང་དང་རལ་གྲི། གཡོན་གཉིས་པདྨ་དང་ནོར་བུ་འཛིན་པ། འོག་ཏུ་ཕཊ་དང་ཐུམ་པ་ལས། སའི་ལྷ་མོ་སེར་མོ་སེར་ནག་དཀར་

བ། གཡས་གཉིས་བུམ་པ་དང་རལ་གྲི། གཡོན་གཉིས་པདྨ་དང་ནོར་བུ། ཁ་ཅིག
ལས་བུམ་པའི་དོད་དུ་འཁོར་ལོའོ། །དེའི་གཡས་སུ་སྣ་དང་རལ་གྲི་ལས། ཐགས
བཟང་རིས་སྔོན་པོ་སྒོ་དཀར་དམར་བ། གཡས་གཉིས་རལ་གྲི་དང་རྡོ་རྗེ། གཡོན
གཉིས་པདྨ་དང་འཁོར་ལོ། ཤར་གྱི་གཡོན་དུ་ཧཱ་དང་ག་དའི་དབྱུག་པ་ལས་ཁྱབ
འཇུག་སྔོན་པོ། སྒོ་དཀར་དམར། གཡས་གཉིས་དབྱུག་པ་དང་རལ་གྲི། གཡོན
གཉིས་པདྨ་དང་འཁོར་ལོ། གནོད་སྦྱིན་གྱི་གཡོན་དུ་ཧཱ་དང་དགྲ་སྟ་ལས། ཚོགས
བདག་དཀར་པོ་སྟེ། ཞལ་མདོག་ལ་ཟངས་ཀར་འགྱུར་ལས་དཀར་སེར་དམར་བར་འབྱུང་ན་འང་།
ཡི་གེ་མ་དག་པར་མངོན་ཏེ། འདི་དང་འདུས་པ་ཡེ་ཤེས་ཞབས་ལུགས་ཀྱི་ལྷ་ཞལ་གསུམ་པ་རྣམས་ལ
ཁ་དོག་ངེས་ཅན་ཡོད་པ་དང་འགལ་བའི་ཕྱིར་རོ། །དེས་ན་འགྱུར་གཞན་ལས་འབྱུང་བ་ལྟར།
དཀར་ནག་དམར་བ། གཡས་གཉིས་དགྲ་སྟ་དང་རལ་གྲི། གཡོན་གཉིས་པདྨ
དང་འཁོར་ལོའོ། །གཤིན་རྗེ་དང་སྲིན་པོ་ཚེས་ཆེར་ཁྲོས་པའི་ཁྲོ་བོའི་ཆ་བྱད
རྫོགས་པ། གཞན་རྣམས་རོལ་པའི་ཁྲོ་བོའོ། །དེ་གཉིས་དང་ཐགས་བཟང་རིས
དང་། མི་ལྷ་ཉི་མ་རྣམས་ཉི་མའི་གདན་ལ་གནས་ཤིང་། གཞན་རྣམས་ཟླ་བའི
གདན་ལ་གནས་པ། དབང་པོ་རྒྱ་ལྷ་གནོད་སྦྱིན་རྣམས་རིན་པོ་ཆེའི་ཅོད་པན་ཅན།
ཐམས་ཅད་ཀྱང་གཤིན་རྗེ་གཤེད་པོའི་ལྷ་ཚོགས་རྣམས་དང་ཆ་བྱད་མཚུངས་ཤིང་།
རང་འདྲའི་ཡུམ་དང་མཉམ་པར་སྦྱོར་བ། གཡོན་བརྐྱང་གི་སྟབས་ཀྱིས་རང་རང
གི་བཞིན་པ་ལ་གནས་པའོ། །ཟངས་ཀར་འགྱུར་ལས། བརྒྱ་སྦྱིན་དམར་སྐྱ་ཞེས་འབྱུང་བ་ནི་རྒྱ
སྐད་གཽ་ར་ཞེས་པ་དཀར་པོ་དང་སེར་པོ་སྐབས་ཐོབ་སོ་སོར་འཇུག་ཚུལ་ཡོད་པ། སྐབས་འདིར་སེར
པོར་བསྒྱུར་དགོས་སྙམ། སྐྱོ་བོར་བསྒྱུར་བས་ནོར་བ་དང་། ནག་ཚོ་འགྱུར་ལས། ཁྱབ་འཇུག་གི་ཕྱག
མཚན་ག་ད་སྦྲུ་བ་ཤིང་དུ་བསྒྱུར་བ་ཡང་འགྱུར་ནོར་བ་སྟེ། ག་ད་ནི་དབྱུག་པ་རིང་པོ་དཀར་པོ་ཏོག་ཅན

ཅིག་གི་མིང་ཡིན་ནོ། །འདིའི་ཐད་ཀྱི་ཕྱག་མཚན་ལ་དཔེ་མི་མཐུན་པ་ཅུང་ཟད་འདུག་ཀྱང་དཔེ་མང་པོ་
ལ་གཏུགས་ཏེ། དག་པར་བྱས་མོད་གདོད་ནས་ཀྱང་ཡེ་ཤེས་ཞབས་ལུགས་ཁྱུངས་མ་དང་མི་མཐུན་པ་
ཅུང་ཟད་སྣང་ངོ་། །ཐམས་ཅད་ཀྱི་སྙེ་མཆེད་དང་སྐུ་གསུང་ཐུགས་བྱིན་གྱིས་བརླབས། དབང་བསྐུར་
རྒྱས་བཏབ་བྱས་ཏེ། གཤིན་རྗེ་གཤེད་ཀྱིས་དབུ་བརྒྱན། ཡང་ན་བརྒྱ་སྦྱིན་མེ་ལྷ་གཤིན་
རྗེ་སྲིན་པོ་ཁྲབ་འཇུག་རྣམས་ལ་མི་བསྐྱོད་པའི་དབུ་རྒྱན་ཅན། ཚངས་པ་དང་ས་
ལྷ་དང་ཐགས་བཟང་རིས་ལ་རྣམ་སྣང་། ཆུ་ལྷ་གནོད་སྦྱིན་ཚོགས་བདག་རྣམས་
ལ་རིན་འབྱུང་། དབང་ལྡན་ཟླ་བ་ཉི་མ་རྣམས་ལ་འོད་དཔག་མེད། རླུང་ལྷ་ལ་
དོན་གྲུབ་ཀྱིས་དབུ་བརྒྱན་པར་བྱེད་པའམ། རིགས་ཀྱི་རིམ་པ་དེ་ལས་རིགས་ལྔ་ཁྲོ་བོས་རྒྱས་
བཏབ་ཀྱང་རུང་ངོ་། །འདི་ནི་སྐྱེད་ཚོག་རྒྱས་པའི་ལུགས་ཏེ། འདུས་པ་ཞབས་ལུགས་ཀྱི་རྗེས་སུ་འབྲང་
བ་ཡིན་ནོ། །འཇིག་རྟེན་ལས་འདས་པའི་གཏོར་མ་འབུལ་བའི་སྔགས་ནི། ཨོཾ་ཧྲཱིཿཥྚྲཱིཿཝི་ཀྲྀ་ཏཱ་ན
ན་ཨི་དཾ་བ་ལིང་གྲྀཧྞ་གྲྀཧྞ་སརྦ་དུཥྚཱན་ས་མ་ཡ་མུ་དྲ་པྲ་བྷཉྫ་ཀ །མ་མ་ཤཱནྟིཾ་རཀྵཱ་
ཙ་ཀུ་རུ་ཀུ་རུ་ཧཱུྃ་ཧཱུྃ་ཕཊ་ཕཊ་སྭཱཧཱ། ཞེས་གཙོ་བོ་དང་། འཁོར་རྣམས་ལ་འང་སོ་སོའི་བཟླས
པའི་སྔགས་ཀྱི་ནང་དུ་གཏོར་སྔགས་བཅུག །ཨོཾ་ཨཱུཿཧཱིཿན་ཧཱི་ཀ་ཨི་དཾ་བ་ལིང་སོགས་སྦྱར་བའམ།
ཡི་གེ་བཅུ་བདུན་པའམ་ཡི་གེ་སོ་གཉིས་པའི་མཐར། ཨི་དཾ་སོགས་སྦྱར་བས་གཙོ་འཁོར་ཐམས་ཅད་
ལ་དུས་གཅིག་ཏུ་འབུལ། གཤེད་དམར་ལ་ཕྱོགས་སྐྱོང་གི་གཏོར་མའི་སྔགས་ཀྱི་མཇུག་ཏུ། ཧ་ཧེ་ཧཱུྃ་
ཕཻ་རྣམས་གསུམ་གསུམ་ཡོད་ཀྱང་། འདིར་དེ་དག་གཉིས་གཉིས་ཁོ་ནའོ། །དེ་ཙམ་མ་གཏོགས་གཞན་
ནི་ཁྱད་མེད་དོ། །དེ་ལྟར་ན་གཤིན་རྗེ་གཤེད་འབྱུང་བའི་རྗེས་འབྲང་། དགྲ་ནག་ཞང་ལུགས་སུ་གྲགས་
པ་ནི་ལོགས་སུ་བཤད་ཟིན་ལ། གཞན་རྭ་ལུགས་དང་མལ་ལུགས་སོགས་ཀྱི་ཡི་གེ་སྙིང་པ་རྣམས་ན་
ཕྲན་ཚོགས་མི་འདྲ་བ་སྣ་ཚོགས་སུ་ཡོད་ཀྱང་། དོན་གྱི་ཧྲངས་མི་འདྲ་བ་མེད་ཅིང་། གནད་གཅིག་པར་
ཡོད་ལ། ཁོ་བོས་ཞང་ལུགས་ཀྱི་ལག་ལེན་དབང་བསྐུར་ལོགས་སུ་ཐོབ་ཅིང་། བརྒྱུད་པ་གཞན་རྣམས་

ལ་དེ་དང་དེ་དག་གི་ཡིག་རྙིང་སོ་སོའི་སྟེང་ནས། ལག་ལེན་ཐ་དང་དུ་མ་ཐོབ་ཀྱང་། བུ་སྟོན་ཆེན་པོ་ལ་སོགས་པ་བླ་མ་གོང་མ་རྣམས་ཀྱིས་བརྒྱུད་པ་རྙིང་མ་[illegible] སོ་ཐ་དད་པ་ཕལ་ཆེར་གསན་ཅིང་། གཅིག་ཏུ་དྲིལ་ནས་ཐམས་ཅད་ཀྱི་ལེགས་ཆ་བསྡུས་ཤིང་། གཙོ་བོར་སློབ་དཔོན་དཔལ་འཛིན་གྱི་སྒྲུབ་དཀྱིལ་ལ། གཞུང་བསྲངས་པའི་ཡི་གེ་བརྩམ་ཤིང་ལག་ལེན་མཛད་པ་ལྟར། བརྒྱུད་པ་ཀུན་འདུས་སྤྱི་འགྲོས་ཀྱི་ལུགས་དེ་ཐོབ་པས། དེ་ལ་སྔོན་གྱི་ལུགས་སྲོལ་མཐའ་དག་གི་བྱིན་རླབས་བརྒྱུད་པ་འདུས་པ་ཡིན་ལ། འདིར་ནི་ཁོ་བོས་སློབ་དཔོན་གཞན་གྱི་གཞུང་མི་འདྲ་བ་སྣ་ཚོགས་དང་། བོད་རྙིང་པའི་འདོད་ཚུལ་ཐ་དད་པ་སྣ་ཚོགས་དང་། བར་སྐབས་སུ་བྱུང་བའི་བློ་བཟོ་ཀྲུས་བཀབ་སྣ་ཚོགས་སྤངས་ཏེ། སློབ་དཔོན་དཔལ་འཛིན་ཉིད་ཀྱི་བཞེད་པ་གཙང་མར་བཀོད་པ་ཡིན་ནོ། །བར་སྐབས་ཀྱི་ཡི་གེ་མང་པོར་སོ་སོའི་ཞལ་གདམས་མན་ངག་གི་ཁྱད་པར་རྣམས་སྤངས་ནས། དཔལ་འཛིན་གྱི་གཞུང་ཁོ་ན་ལ་བློ་བརྟད་འཆའ་བར་འདོད་བཞིན་དུ། གཞུང་འདི་དང་མ་འབྲེལ་བའི་དཔེ་སྣ་སྣ་ཚོགས་བསྡུས་པའི་བཙོས་བཏབ་པས། རྩ་བའི་རང་གཞུང་དང་འགལ་བར་གྱུར་བ་དག་མཐོང་སྟེ་སྙིང་པོས་དབེན་ནོ། །དེས་ན་བརྒྱུད་པ་ཡོད་མེད་ཀྱི་གཞུང་སྣ་ཚོགས་ནས་བསྡུ་ཕྱིན་ཆད། བརྒྱུད་པ་ཡོད་པའི་མན་ངག་ཏུ་འདོད་པ་རྣམས་སྤང་དུ་མི་རུང་ལ། ཁུངས་གསལ་ཅན་གྱི་གཞུང་ཉིད་གཙོ་བོར་འཛིན་ཕྱིན། འདོད་པ་ཐ་དད་པའི་གཞུང་སྣ་ཚོགས་ཕྱོགས་གཅིག་ཏུ་སྦེབ་པ་དགོས་པ་མེད་པས། དེ་དག་གང་བྱེད་རུང་རྩ་བའི་གཞུང་དང་འགལ་ན་ནི་ཅིར་ཡང་མི་རུང་བས་འབད་དེ་སྤང་བར་བྱའོ། །དམར་ནག་བཅུ་གསུམ་མ་འདི་གཉིས་ཀྱི་དཀྱིལ་ཆོག་ནི། ཛྙཱ་ཧེ་སློབ་དཔོན་དཔལ་འཛིན་ཉིད་ཀྱིས་གཉིས་ཀ་ལ་དཀྱིལ་ཆོག་མཛད་པ་དེའི་སྟེང་ནས་སྒྲུབ་དགོས་མོད། ཕྱོགས་སྐྱོང་གི་གཏོར་ཆོག་ཡོད་མེད་སོགས་ཕྲན་ཚེགས་དང་། འགྱུར་ཁྱད་མ་གཏོགས་དོན་ལ་ཁྱད་ཅི་ཡང་མེད་པས་དབང་བསྐུར་དཀྱིལ་འཁོར་གྱི་ཆོ་ག་གཅིག་ཁོ་ནས་ཆོག་གོ །

ད་ནི་གཤིན་རྗེ་གཤེད་ཀྱི་སྒྲུབ་པའི་ཐབས་ཀྱི་རིམ་པ་འདི་དག་གི་སྣང་བ་སྦྱོང་བྱེད་ཀྱི་རིམ་པ་

ཆུང་ཟད་བརྗོད་ན། དེ་ཡང་ཚོགས་རྟེན་མཆོག་དམན་གཉིས་ལ་ཚོགས་བསགས་པ་ནི། སྔོན་རོལ་གྱི་སྐྱེ་བའི་དུས་ན། ཕྱིས་ཀྱི་སྐྱེ་བ་འཕེན་བྱེད་ཀྱི་ལས་གསོག་པ་དང་འདྲ། དེ་ལས་ཀྱང་རང་ལྷར་གསལ་བ་དང་ཐུགས་ཀའི་ས་བོན་ནི། སྐྱེ་བ་བླངས་ནས་ལུས་རྫོགས་པའི་བར་དང་མཚུངས། འོད་ཟེར་སྤྲོ་བ་མན་ཆད་ཉི་གསོན་པོའི་གནས་སྐབས་ན་ལས་སྣ་ཚོགས་ལ་འཇུག་པ་དང་འདྲའོ། །ཡི་ཤེས་ཚོགས་གསོག་ནི་དེ་དུས་ཀྱི་ཕུང་པོ་དོར་ནས། སེམས་འཆི་བ་འོད་གསལ་ལ་ཞུགས་པ་དང་འདྲ་སྟེ། སྔོན་རོལ་གྱི་སྐྱེ་བ་མང་པོ་དག་ཏུ། སྐྱེས་འཚོ་འཆི་བ་གསུམ་གྱི་རིམ་པ། ཕྲུགས་མི་གཅིག་པ་ཡང་ཡང་བྱུང་མོད་ཀྱང་། སྐྱེས་འཚོ་འཆི་བ་གསུམ་གྱི་རྣམ་པར་མཐུན་པའི་ཕྱིར། སྦྱང་བྱ་གནས་སྐབས་དུ་མ་རྣམས། སྦྱོང་བྱེད་དམིགས་པ་གཅིག་གིས་སྦྱོང་བའི་དབང་དུ་བྱས་སོ། །དེས་ན་སྦྱང་བྱ་སྐྱེས་འཚོ་འཆི་གསུམ་ནི། ད་ལྟ་འཕངས་ཤིང་། ཕྱིས་རྫོགས་པར་འགྱུར་བའི་སྐྱེ་བ་དེའི་གནས་སྣོད་ཀྱི་འཇིག་རྟེན་མ་གྲུབ་པའི་སྔོན་རོལ་ན་ཡང་འགའ་ཞིག་ཡོད་ལ། གནས་ནི་གྲུབ་ཟ་མ་མ་གྲུབ་པའི་དུས་ནའང་ལ་ལ་དག་ཡོད་ཅིང་། ཕྱིས་ཀྱི་སྐྱེ་སྲིད་དེ་ལ་ལྟོས་པའི་ཕ་མའི་ལུས་གྲུབ་པའི་གནས་སྐབས་ན་ཡང་འགའ་ཞིག་ཡོད་མོད་ཀྱི། སྦྱོང་བྱེད་ལམ་གྱི་དམིགས་པའི་སྐབས་འདིར། ཐོག་མའི་ཚོགས་བསགས་དེ་ཁོ་ནས། དེ་ཐམས་ཅད་ཀྱི་སྦྱོང་བྱེད་འགྲུབ་པའི་ཕྱིར། གཞལ་ཡས་ཁང་དང་ལྷན་ཅིག་ཏུའམ། རྒྱུ་རྡོ་རྗེ་འཆང་དང་ལྷན་ཅིག་ཏུ་སྔ་རོལ་གྱི་སྐྱེ་འཚོ་འཆི་གསུམ་སྦྱོང་བྱེད་ལོགས་པ་བསྒོམ་མི་དགོས་སོ། །སྲུང་འཁོར་གཞལ་ཡས་ཁང་ལྷའི་གདན་དང་བཅས་པ་བསྒོམ་པ་ནི། གང་དུ་སྐྱེ་བ་ལེན་འགྱུར་གྱི་གནས་སྣོད་ཀྱི་འཇིག་རྟེན་སྤྱི་དང་། ཐུན་མོང་མ་ཡིན་པའི་ཁྱད་པར་རྣམས་གྲུབ་པ་དང་འདྲ་ཞིང་། སྲུང་འཁོར་ནི་སྐྱེ་བ་ལེན་པའི་མི་མཐུན་ཕྱོགས་རྣམས་བཅོམ་པ་དང་འདྲའོ་ཞེས་ཁ་ཅིག་གོ །མངོན་བྱང་ལྔ་ལས་རྒྱུའི་རྡོ་རྗེ་སེམས་དཔའ་གྲུབ་པ་ནི། སྲིད་པ་སྐྱེ་བའི་རིམ་པས་སྐྱེ་བའི་རྒྱུ་རྐྱེན་ཕ་མ་གཉིས་ཀྱི་ལུས་རྫོགས་པ་སྦྱོང་ངོ་། །དེ་ལ་ཟླ་བ་གཉིས་ནི་ཕ་མའི་ཡང་ཕ་མ་གཉིས་ལུས་ལ་གནས་པའི་ཁམས་དཀར་དམར་དང་། གཅིག་ཏུ་འདྲེས་པ་ནི་དཀར་དམར་དེ་གཉིས་མའི་མངལ་གནས་སུ་འཛོམས་པ་དང་། ཧཱུྃ་ཡིག་

ནི་ཕ་མ་དེ་དག་ཉིད་ཀྱི་བར་དོའི་རྣམ་ཤེས་དང༌། ཕྱག་མཚན་ནི་དེར་སྐྱེ་བ་གཟུང་མ་ཐག་པ་དང༌། སྤྲོ་བསྡུ་གཅིག་འདྲེས་ནི་མངལ་དུ་ལུས་རྫོགས་པ་དང༌། སྐུ་རྫོགས་པ་ནི། མངལ་ནས་བཙས་ཏེ་ལུས་རྫོགས་པའི་བར་རོ། །འདི་ནི་སྐྱེ་སྲིད་འབྱུང་འགྱུར་དེའི་དངོས་ཀྱི་ཕ་མར་མ་ཟད། ལས་མཐུན་པའི་མེས་ཡང་མེས་ཕྱི་མོ་ཡང་ཕྱི་མོ་སོགས་མཐའ་མེད་པའི་བར་དུ། དེ་ཐམས་ཅད་ཀྱི་ལུས་གྲུབ་ཚུལ་རྣམས་དམིགས་པ་འདི་གཅིག་པུས་སྦྱོང་ངོ༌། །དེ་དག་ཕ་མར་འགྱུར་བའི་ལས་རང་ལ་ཡོད་པ་རྣམས་སྦྱོང་བར་མ་ཟད། རང་ཉིད་འགྲོ་བ་གཞན་གྱི་ཕ་མ་སོགས་སུ་འགྱུར་བའི་ལས་རྣམས་ཀྱང་དག་པར་བྱེད་དོ། །དེ་རྗེས་གཤིན་རྗེ་གཤེད་དམར་པོ་སྒྲུབས་ཐབས་སུ། སྣོད་བཅུད་དག་པར་བྱས་ནས་བདེ་བ་བསྒོམ་ཡོད་པ་ལྟར་ན། ཕ་མ་དེ་དག་ཡུལ་སྣ་ཚོགས་དང་འདོད་པ་ཐམས་ཅད་ལ་ལོངས་སྤྱོད་པ་མཆོན་ཅིང༌། ནག་པོའི་མངོན་རྟོགས་ན་རང་གཞུང་ལ་མེད་ཀྱང་དམར་པོ་ནས་འདི་ཁ་བསྐང་ན་ལེགས་པར་འགྱུར་ལ། གཞུང་གི་དངོས་བསྟན་ལྟར་མ་བྱས་ཀྱང་ཆད་པར་མི་འགྱུར་ཏེ། འདིའི་དག་སྦྱོར་རྣམས་རྡོ་རྗེ་སེམས་དཔའ་ཁ་སྦྱོར་གྱི་སྐུ་ཉིད་ལ་འདུས་པར་བལྟའོ། །ཡི་གེ་ལྷ་ནི་སྐྱེ་སྲིད་ལེན་འགྱུར་གྱི་བར་དོ་སྦྱོང་བྱེད་དང༌། དེ་ཉིད་རྡོ་རྗེ་འཆང་གི་སྐུ་ལ་ཞུགས་ཏེ་ཞུ་བ་ནི། བར་སྲིད་དེ་ཉིད་མངལ་དུ་སྐྱེ་བ་བླངས་པ་དང༌། གླུས་བསྐུལ་བ་ནི་མངལ་གྱི་གནས་སྐབས་འཕེལ་བ་དང༌། ཐིག་ལེ་ས་བོན་ཕྱག་མཚན་འོད་ཟེར་སྤྲོ་བསྡུ་རྣམས། མངལ་གྱི་གནས་སྐབས་རྫོགས་པ་དང༌། འབྲས་བུ་རྡོ་རྗེ་འཛིན་པར་བཞེངས་པ་ནི་མངལ་ནས་བཙས་པ་དང་མཚུངས་པ་ཡིན་ལ། འདི་མན་ཆད་ལ་འདུས་པ་ཞབས་ལུགས་སོགས་དང་མཐུན་རུང་དུ་སྦྲིག་པའི་དབང་དུ་བྱས་ནས་སྔ་རབས་པ་མང་པོ་ཞིག་འདི་སྐད་ཅེས་འཆད་དེ། སེམས་དཔའ་གསུམ་བརྩེགས་ནི་ལུས་ངག་ཡིད་གསུམ་གྱི་མཐུ་རྫོགས་པར་གྱུར་གྱི་བར་ལ་སྦྱོར། གཞན་ཡང་སེམས་དཔའ་གསུམ་ནི། རགས་པ་དང༌། ཕྲ་བ་དང༌། ཤིན་ཏུ་ཕྲ་བའི་རིམ་པས། ལུས་དང་རླུང་དང་འོད་གསལ་མཆོན་པར་གསང་འདུས་ལུགས་གཉིས་ལས་འཆད་པ་ལྟར་ཡིན་ནོ། །གཤེད་དམར་ལ་སྐབས་འདིར་རྗེས་ཆགས་བསྒོམ་པ་ནི། ཐིག་ལེ་རྫོགས་པ་དང༌། ཤེས་རབ་འཕེལ་བ་

ནི། རིམ་གྱིས་བློ་ནུས་རྫོགས་པ་དང་། བྱང་ཆུབ་མཆོག་གི་ང་རྒྱལ་ཡང་། སྨོན་འཕངས་པའི་འབྲས་བུ་རྣམས་རྫོགས་པ་སྟེ། གསུམ་པོ་འདི་ལོ་བཅུ་དྲུག་ལོན་པའི་མཐའ་དང་སྦྱོར་རོ།། ནག་པོའི་མངོན་རྟོགས་ལྟར་ན་བྱང་ཆུབ་མཆོག་གི་ང་རྒྱལ་བཟུང་བ་ཡན་ཆད། ལོ་བཅོ་ལྔ་ཚུན་ཆོད་དུ་སྨོན་གྱིས་འཕངས་པའི་རྣམ་སྨིན་ལ་གཙོ་བོར་སྦྱོད་པ་དང་སྦྱར་ནས། རྗེས་ཆགས་ནི་ལོ་བཅུ་དྲུག་གི་མཐར། རིགས་དང་མཐུན་པའི་བག་མ་བླང་བ་སོགས་སྦྱོང་བྱེད་དོ། །དེའི་ཚེ་ཕོ་མོ་གཉིས་སྦྱོང་བྱེད་ལ་ལྷ་ཡབ་ཡུམ་གཉིས་སོ་སོར་ཡོད་ཀྱང་། གཉིས་ཀའི་བར་དོ་དང་། མངལ་ན་གནས་པ་སྦྱོང་བྱེད་ནི། དམིགས་པ་ཕྱུགས་གཅིག་པོ་དེས་ཆོག་པའོ། །ཤིན་ཏུ་རྣལ་འབྱོར་ནི། དེ་ནས་བུ་དང་བུ་མོ་སོགས་སྐྱེད་པ་སྦྱོང་བ་དང་། སྐྱེ་མཆེད་བྱིན་རླབས་ནི་དེ་རྣམས་ཀྱི་མིག་སོགས་ཀྱི་ནུས་པ་རྒྱས་པ་དང་། རྡོ་རྗེ་གསུམ་བྱིན་གྱིས་བརླབ་པ་ཡང་སྒོ་གསུམ་གྱི་ནུས་པ་རྫོགས་པ་དང་། དབང་བསྐུར་རྒྱས་བཏབ་ནི། རང་རང་གི་རིགས་ཀྱི་བྱ་བ་ལ་གནས་པ་དང་། མཆོད་བསྟོད་བདུད་རྩི་མྱང་བ་ནི་འདོད་ཡོན་ལ་ལོངས་སྤྱོད་པ་དང་། ཉེར་བསྡུ་ནི་འཆི་བ་སྦྱོང་བ་དང་། ཐུན་མཚམས་ཀྱི་ལྷ་སྐུ་ནི་སླར་ཡང་སྐྱེ་བ་ལེན་པ་སོགས་སྦྱོང་བར་བྱེད་དོ། །ཞེས་པ་འདི་ནི་སྔ་མ་རྣམས་ཀྱི་བཞེད་ཚུལ་ཡིན་ལ། ཀ་མ་ལ་རཀྵི་ཏའི་སྒྲུབ་ཐབས་དང་འགྲིག་པར་འགྱུར་རོ། །བདག་གི་རྣམ་པར་རྟོག་པ་ལྟར་ན། སྐྱེ་མཆེད་བྱིན་རླབས་ནས་དབང་བསྐུར་རྒྱས་བཏབ་ཀྱི་བར་གཙོ་འཁོར་ཐམས་ཅད་ལྷན་ཅིག་ཏུ་སྒྲུབ་པའི་ལུགས་དཔལ་འཛིན་དང་ལ་ལི་ཏ་སོགས་ཀྱི་སྲོལ་ཀ་འདི་ལ། བཤད་མ་ཐག་པ་དེ་ཙུང་ཟད་མི་འགྲིག་པ་ལྟར་སྣང་ལ། སྐབས་འདི་ན་གསང་འདུས་ཡེ་ཤེས་ཞབས་ལུགས་སམ། བདེ་མཆོག་ནག་པོའི་ལུགས་ཀྱི་དཀྱིལ་འཁོར་རྒྱལ་མཆོག་དང་། གཤིན་རྗེ་གཤེད་དམར་ནག་འདིའི་རྣལ་འབྱོར་ཕྱི་མ་གཉིས་དམིགས་པ་འདྲ་ཙང་དུ་ཡོད་ཀྱང་། གཅིག་གིས་གཅིག་ལ་རྒྱས་མི་ཁེབས་ཏེ། འབྲས་བུ་རྡོ་རྗེ་འཛིན་པར་བཞེངས་པ་ནས། མངལ་དུ་དཀྱིལ་འཁོར་བསྐྱེད་པའི་བར་ལ། རིམ་པ་གཞན་མང་པོ་ཡོད་མེད་ཀྱིས་སྒོ་ནས་ཆོ་ག་རྒྱས་བསྡུས་ཁྱད་ཤིན་ཏུ་ཆེ་བའི་ཕྱིར་རོ། །དེས་ན་འདི་ལྟར་བྱ་སྟེ། འབྲས་བུ་རྡོ་རྗེ་འཛིན་པར་བཞེངས་མ་ཐག་པ

ནི་ མངལ་ནས་ བཙས་ པ་ དང་། དེ་ མ་ ཐག་ ཏུ་ སློབ་ དང་ ཁམས་ སྦྱོ་ བའི་ གཞི་ ལེགས་ པར་ གྲུབ་ པ་ ནི། སེམས་ དཔའ་ ནང་ མ་ གཉིས་ དང་ རྣམ་ སྣ་ ཏུ་ ནི་ ཆོས་ ཀྱི་ དབྱིངས་ ཏེ་ རྒྱུའི་ དོན་ ཡིན་ པས་ དེའི་ ང་ རྒྱལ་ བསྐྱེད་ པ་ ནི། སྔོན་ གྱི་ ལས་ ཀྱིས་ འཕངས་ པའི་ བདེ་ སྡུག་ མྱོང་ བའི་ འགྲོ་ བརྒྱམས་ པ་ སྦྱོང་ བ་ དང་། གཤེད་དམར་ལྟར་ན་བདེ་བ་དང་། བློ་ནུས་འཕེལ་བའི་འགྲོ་བརྒྱམས་པ་ཡང་ཡིན་ལ། ནག་པོ་ལྟར་ན་ རྗེས་ཆགས་ནི། ལྷ་བའི་གཏུམ་མོའི་ནུས་པ་རྩ་གནས་ཀྱི་སློབ་གཡོ་བ་དང་། སངས་རྒྱས་རྣམས་ཞུགས་ ཤིང་མཁའ་དཀྱིལ་དུ་གྱུར་པ་ནི། ཕྱི་རོལ་གྱི་སློབ་ནང་དུ་ཞུགས་པའི་རྐྱེན་གྱིས་རྩ་གནས་ཐམས་ཅད་དུ་ སློབ་གཡོ་ཞིང་འབབ་པ་དང་། དཀྱིལ་འཁོར་སྦྱོ་ཞིང་དགོད་པ་ནི། དེ་ལྟར་སློབ་བབས་པའི་རྐྱེན་གྱིས་ ཕུང་ཁམས་སོགས་རྫོགས་པ་མཚོན་ཏེ། ཕུང་པོ་ལྔ་རིགས་ལྔ། འབྱུང་བ་བཞི་ཡུམ་བཞི། སྐྱེ་སྐྱེད་བཞི་ ལུས་ཀྱི་ཡན་ལག །ཐོད་པ་བཞི་དབང་ཡུལ་རྣམས་སོ། །མངལ་དུ་གཞལ་ཡས་ཁང་བསྒོམ་ཞིང་དེ་ལ་ དག་སྦྱོར་བྱེད་ན། སྐྲ་སེན་གྱི་མཐར་ཐུག་པའི་ལུས་ཀྱི་ཁོག་པ་སྐྱེ་ལ་སྦྱོར་དགོས་ཏེ། འོན་ཀྱང་གཞུང་ ལས་མ་བཤད་པས་མ་སྦྱར་ཀྱང་ཆོག །དེ་ལྟར་ན་དེ་དག་གི་བྱིས་པ་བཙས་ནས་མི་རིང་བའི་གནས་ སྐབས་སྦྱོང་ བྱེད་ དང་། དེ་ རྗེས་ དབང་ པོ་ དྲུག་ གི་ ནུས་ པ་ འཕེལ་ བ་ ནི། སྐྱེ་ མཆེད་ བྱིན་ རླབས། སྐྱོ་ གསུམ་གྱི་ནུས་པ་འཕེལ་བ་ནི་རྡོ་རྗེ་གསུམ་བྱིན་རླབས། འཕེལ་བ་རྫོགས་ནས་རང་རིགས་ཀྱི་བྱ་བ་ལ་ གནས་པ་ནི་དབང་བསྐུར་རྒྱས་བཏབ་དང་། ཡུལ་སྣ་ཚོགས་པ་བསྟེན་པ་དང་ལས་སྣ་ཚོགས་ལ་འཇུག་ ཅིག་བདེ་སྡུག་མྱོང་བ་ནི། མཆོད་བསྟོད་བདུད་རྩི་མྱང་བ་དཀྱིལ་འཁོར་སྦྱོ་བསྡུ་དང་བཅས་པའོ། ། ལྷག་མ་སྔར་དང་འདྲ་སྟེ། དེ་དག་ཀྱང་བདག་ཁོ་ནའི་རྣམ་རྟོག་གསར་པ་འབའ་ཞིག་མ་ཡིན་ཏེ། ས་ བོན་ཕལ་ཆེར་བླ་མ་དམ་པ་གང་བའི་རྡོ་རྗེའི་གསུངས་ལས་བྱུང་བའོ། །སྦྱངས་འབྲས་ཀྱི་དག་པ་ལ། ཚོགས་ བསག་ དང་ པོ་ ནི། བསྐལ་ པ་ གྲངས་ མེད་ གསུམ་ དུ་ བསོད་ ནམས་ ཚོགས་ བསགས་ པ་ དང་། ཚོགས་ བསག་ གཉིས་ པ་ ལས་ ཐོག་ མར་ སྟོང་ ཉིད་ ཀྱི་ དོན་ བསམ་ པ་ ཡང་། ལམ་ དུས་ སུ་ ཡེ་ ཤེས་ ཀྱི་ ཚོགས་སྒྲུབ་པ་ཉིད་དང་སྦྱོར་ཞིང་ཕྱིས་ཤུ་ནྱ་ཏའི་སྔགས་བརྗོད་པ་ནས་བརྒྱམས་ཏེ། ཡི་གེ་ལྔ་བསྐྱེད་

པའི་བར་དུ་རྟེན་གྱི་དཀྱིལ་འཁོར་དུ་རྒྱུ་རྡོ་རྗེ་འཛིན་པ་བསྐྱེད་པའི་སྐབས། སོ་སོ་ཐད་ཁ་དེར་རང་རང་གི་ང་རྒྱལ་ཡོད་མོད་ཀྱང་། ང་རྒྱལ་གྱི་གཙོ་བོ་ནི་སེམས་སྟོང་ཉིད་དུ་ཞུགས་པ་དེ་ལ་ཆོས་ཀྱི་སྐུའི་ང་རྒྱལ་འཛུག་དགོས་པས། ཡེ་ཤེས་ཀྱི་ཚོགས་ཀྱི་དང་ལ་གནས་པའི་སྐབས་དེ་ནི། འབྲས་བུ་ཆོས་ཀྱི་སྐུ་མཚོན་པའོ། །གང་དུ་སངས་རྒྱ་བའི་ཞིང་ཁམས་ནི། སྲུང་འཁོར་གཞལ་ཡས་ཁང་གདན་དང་བཅས་པས་ལམ་དུ་བྱེད་ལ། སྲུང་འཁོར་ནི་བདུད་བཞི་བཅོམ་པའོ་ཞེས་ཕལ་ཆེར་སྨྲ་སྟེ། དེ་ལྟར་སྦྱོར་ན་ནི། རྡོ་རྗེ་གདན་དུ་བདུད་བཏུལ་བའི་མཛད་པ་ཚུལ་སྟོན་པ་དེ་དང་ཤིན་ཏུ་འགྲིག་པ་མ་ཡིན་པས། ནམ་སངས་རྒྱས་པ་ན་སྒྲིབ་གཉིས་སྤངས་པ་ཉིད་ལ་བདུད་བཏུལ་བ་ཞེས་བྱ་སྟེ། འདི་དང་སྦྱར་ན་འགྲིག་གོ །མདོན་བྱང་ལྔ་ནི་ཡེ་ཤེས་ལྔ་དང་། ཨཱ་ལི་ཀཱ་ལི་ནི་མཚན་དཔེ་སྟེ་ཟླ་བ་སྐུ་དང་། ས་བོན་གསུང་། ཕྱག་མཚན་ཐུགས། འོད་ཟེར་སྤྲོ་བསྡུ་འཕྲིན་ལས་ཏེ། དེ་དག་དང་ལྡན་པའི་རྒྱུ་རྡོ་རྗེ་འཛིན་པ་ནི་ལོངས་སྤྱོད་རྫོགས་སྐུའོ། །དེ་ནས་ཡི་གེ་ལྔ་ལས། འབྲུ་གསུམ་ནི་རྡོ་རྗེ་གསུམ། ཧཱུཾ་གཉིས་ནི་སྙིང་རྗེ་ཆེན་པོ་དང་ཐབས་ལ་མཁས་པ་སྟེ། དེ་སྐུ་ལ་ཞུགས་པ་ནི། ཐུགས་སྙིང་རྗེ་ཆེན་པོའི་དབང་དུ་གྱུར་པ་དང་། སྙིང་རྗེ་ཆེན་པོ་དེ་ཡང་དམིགས་པ་མེད་པ་ཡིན་པ་ནི་ཞུ་བ་དང་། སྟོང་ཉིད་སྙིང་རྗེ་དབྱེར་མེད་ཀྱི་བྱང་ཆུབ་ཀྱི་སེམས་དེ་ལ་གནས་པ་དེ་ཚད་མེད་བཞིས་བསྐུལ་བ་ནི་གླུས་བསྐུལ་བ་སྟེ། དེ་ནི་ལོངས་སྐུས་སྤྲུལ་པ་སྤྲུལ་པར་མཛད་པའི་རྒྱུ་ཡིན་ལ། འབྲས་བུ་རྡོ་རྗེ་འཛིན་པར་བཞེངས་པ་ནི་སྤྲུལ་པའི་སྐུའོ། །སྤྲུལ་སྐུ་དེ་ཡང་སྤྲུལ་སྐུ་ཡིན་ལ། བྱང་ཆུབ་མཆོག་མཆོག་གི་ང་རྒྱལ་བཟུང་བ་ནི། དེ་ཡང་ཆོས་སྐུའི་རྣམ་རོལ་དུ་ཤེས་པའི་ཕྱིར་དང་། རྗེས་ཆགས་དཀྱིལ་འཁོར་སྤྲོ་བ་དང་བཅས་པ་ནི། འདོད་ཆགས་ཆེན་པོས་གདུལ་བ་ལ་ཆགས་ལམ་སྟོན་པ་དང་། ཡན་ལག་གི་སྤྲུལ་པའི་སྐུ་སྣ་ཚོགས་པ་འགྱེད་པར་མཛད་པའོ། །སྐྱེ་མཆེད་བྱིན་རླབས་ནི་ཡོན་ཏན་མཐའ་ཡས་པ་མངའ་བ་དང་། རྡོ་རྗེ་གསུམ་བྱིན་གྱིས་བརླབ་པ་ནི། སངས་རྒྱས་ཐམས་ཅད་ཡེ་ཤེས་མཉམ་ཉིད་དུ་འདྲེས་པ་དང་། དབང་བསྐུར་ནི་འཁོར་འདས་ཐམས་ཅད་ཀྱི་འདྲེན་པར་གྱུར་པ་སྟེ། མཆོད་བསྟོད་བདུད་རྩི་མྱང་བ་ནི་མཆོད་པའི

བཀོད་པ་དང་། སྤྲོ་བསྡུ་ནི་མཛད་པ་སྣ་ཚོགས་པ་དང་། བརླབས་པ་ཆོས་སྟོན་པ་དང་། དཀྱིལ་འཁོར་ཉེར་བསྡུ་ནི་ལ་ལར་སྤྲུལ་པའི་སྐུ་མི་སྣང་བར་འགྱུར་བ་དང་། ཐུན་མཚམས་ཀྱི་ལྷ་སྐུ་ནི་ཕྱོགས་གཞན་དུ་སྤྲུལ་སྐུ་སྣང་བས་མཛད་པ་རྣམས་སོ། །ཡང་རྫོགས་རིམ་གྱི་སྐྱིན་བྱེད་དུ་འགྱུར་ཚུལ་མདོ་ཙམ་དུ་བརྗོད་ན། ཡེ་ཤེས་ཚོགས་གསོག་ནི་སྟོང་ཕྱོགས་ཁོ་ནི་རྫོགས་རིམ་གྱི་སྨིན་བྱེད་དང་། དཀྱིལ་འཁོར་ལ་ཉེར་བསྡུ་ནི་གསལ་བ་ལྷའི་འཁོར་ལོ་འོད་གསལ་དུ་འཇུག་པ་དང་། རྡོ་རྗེ་སེམས་དཔའ་ཞུ་བ་ནི། བདེ་བས་ཁྱབ་པར་དུ་བྱས་པའི་སྟོང་ཉིད་དེ། གསུམ་པོ་དེ་སྟོང་པའི་ཕྱོགས་ཀྱི་རྫོགས་རིམ་སྨིན་བྱེད་ཡིན་ལ། རྟེན་གྱི་དཀྱིལ་འཁོར་བསྐྱེད་པ་དང་། ཐོག་མཐའ་གཉིས་སུ་ཐུན་མཚམས་ཀྱི་ལྷ་སྐུ་བསྒོམ་པ་ནི། རྒྱ་ཆེ་བ་སྣང་ཕྱོགས་ཀྱི་རྫོགས་རིམ་སྨིན་པར་བྱེད། མངོན་བྱང་ལྔ་ནི་ཁམས་དཀར་དམར་གྱི་འདུ་འཕྲོད་ལས། རླུང་འགགས་པ་དང་། རྣམ་རྟོག་ཐིམ་པ་དང་། ཕུང་ཁམས་དག་པ་དང་། དངོས་འབྲས་ཡེ་ཤེས་ཀྱི་སྐུ་རྫོགས་པ་མཚོན་ཅིང་། ཞུ་བ་བསྐུལ་ཏེ་འབྲས་བུ་རྡོ་རྗེ་འཛིན་པར་བཞེངས་པ་ཡང་། རྩ་འཁོར་ལོ་བཞིར་རླུང་སེམས་འགགས་པས་སྐུ་གསུང་ཐུགས་རྡོ་རྗེའི་བདག་ཉིད་ཀྱི་ཡེ་ཤེས་སྐྱེ་བ་མཚོན་པ་དང་། སེམས་དཔའ་གསུམ་བརྩེགས་ནི་སྙིང་གའི་མི་ཤིགས་པའི་ཐིག་ལེའི་སྐོར་དང་། ཤིན་ཏུ་རྣལ་འབྱོར་ནི་ནོར་བུ་ཐིག་ལེ་རྗེས་དྲན་དང་བཅས་པ་དང་། སྐྱེ་མཆེད་སྐུ་གསུང་ཐུགས་དབང་བསྐུར་རྣམས་དགའ་བྲལ་སྤྲུལ་པའི་ཐིག་ལེའི་སྐོར་དང་། དཀྱིལ་འཁོར་སྤྲོ་བསྡུ་ནི་མི་ཤིགས་ཐིག་ལེ་ཆེན་པོ་སྣང་བཅས་རྗེས་གཞིག་ཡེ་ཤེས་སྐུའི་རིམ་པ་སོགས་ཏེ། སྣང་སྟོང་ཟུང་དུ་འཇུག་པའི་རྫོགས་རིམ་དང་། མཆོད་བསྟོད་སོགས་ནི་རིག་པའི་བརྟུལ་ཞུགས་ཀྱི་སྨིན་བྱེད་དོ། །དེ་ལ་གཤིན་རྗེ་གཤེད་ནག་པོའི་རྒྱུད་ལེའུ་བཅོ་བརྒྱད་ཅན་ནས། ནག་པོ་ལྷ་བཅུ་གསུམ་གྱི་དཀྱིལ་འཁོར་གསུངས་པ་རྣམས་དང་། དམར་པོའི་རྒྱུད་ལེའུ་བཅུ་དགུ་ཡོད་པ་ནས། དམར་པོ་བཅུ་གསུམ་མའི་དཀྱིལ་འཁོར་སྟོན་བྱེད་ཀྱི་ཚིག་རྣམས། ཕལ་ཆེར་འདྲ་བ་ཡོད་ཅིང་། དམར་པོའི་ཕྱོགས་ལ་རྒྱུད་གཉིས་ཀ་ནས་ལྷ་ལྔ་རྒྱས་པར་བཤད་ཅིང་། ཉེར་གཉིས་པ་ལས་བཅུ་གསུམ་མ་གསུངས་པ་མེད་ལ། རྒྱུད་ལེའུ་བཅུ་དགུ་པ་ལས་ལྷ་

བཅུ་གསུམ་མའི་སྒྲུབ་ཐབས་འདི། འཕྲོར་ཐབས་སུ་གསུངས་སོ། །དམར་པོ་བཅུ་གསུམ་མ་ལ་ནི། སྒྲུབ་ཐབས་དཔལ་འཛིན་གྱིས་མཛད་པ་འདི་ཁོ་ན་ལས་གཞན་མ་འགྱུར་བས། ད་ལྟ་ལག་ལེན་དུ་འདེབས་པ་ལ། དཔལ་འཛིན་གྱི་གཞུང་ལ་མི་བརྟེན་པའི་ཐབས་མེད་ལ། ནག་པོ་ལ་ཡང་དཔལ་འཛིན་གྱི་གཞུང་འདི་དག་གྲགས་ཆེ་ཤོས་ཡིན་མོད་ཀྱི། གཤིན་རྗེ་གཤེད་འབྱུང་བ་དང་། ཀ་མ་ལ་རཀྵི་ཏའི་སྒྲུབ་ཐབས་སོགས། རྒྱ་གཞུང་བཟང་པོ་གཞན་ཡང་མང་དུ་ཡོད་ཅིང་། རྭ་ལུགས་ཀྱི་སྒྲུབ་ཐབས་སྙིང་པ་དང་། ནཱ་རོ་པའི་མན་ངག་ཀློག་སྐྱ་ལུགས་དང་། ན་རི་པའི་མན་ངག་མལ་ལུགས་གཅིག་ཏུ་འདུས་པའི་སྒྲུབ་ཐབས་སོགས་རྒྱུད་ཀྲུང་མན་ངག་གི་ལུགས་ལེགས་པོ་ཡང་མང་དུ་ཡོད་དོ། །གཤེད་ནག་གི་སྒྲུབ་ཐབས་རྒྱུད་ཀྱི་བསྟན་ཆོད་དགོངས་དོན་ཇི་ཙམ་ཡིན་པ་དེ་ལས་ལྷག་ཆད་ཀྱི་སྐྱོན་ཐམས་ཅད་དང་བྲལ་བ་ནི། དུས་གསུམ་སངས་རྒྱས་ཐམས་ཅད་ཀྱི་ངོ་བོ་ཆོས་རྗེ་ཀུན་མཁྱེན་ཆེན་པོའི་གསུང་ལས་རྟོགས་པར་བྱའོ།། །།

༄ བཅོམ་ལྡན་འདས་དཔལ་ཁྲོ་བོའི་རྒྱལ་པོ་གཤིན་རྗེ་གཤེད་ཞལ་དྲུག་པའི་སྐུ་ལ་ཕྱག་འཚལ་ལོ། །རྒྱུད་སྡོམ་གསུམ་པ་ལས་འབྱུང་བ་ལྟར། འཇམ་དཔལ་ཁྲོས་པའི་དཀྱིལ་འཁོར་བསྒོམ་པར་འདོད་པས། སྐྱབས་འགྲོ་སེམས་བསྐྱེད་ཡིག་བརྒྱ་རྣམས་སྔོན་དུ་བཏང་། རང་སྐད་ཅིག་གིས་བཅོམ་ལྡན་འདས་གཤིན་རྗེ་གཤེད་པོའི་སྐུར་གསལ་བའི་སྙིང་གར་ཨཱཿལས་ཉི་མའི་དཀྱིལ་འཁོར་གྱི་སྟེང་དུ་ཧཱུཾ་ཡིག་ནག་པོ། དེ་ལས་འོད་འཕྲོས་རང་བཞིན་གྱི་གནས་ནས། རྡོ་རྗེ་ཁྲོ་བོ་ཆེན་པོ་འཚོལ་པ། གཤིན་རྗེ་གཤེད་པོ་ལྷ་ཉེར་གཅིག་གི་དཀྱིལ་འཁོར། བླ་མ་རྡོ་རྗེ་འཆང་། སངས་རྒྱས་བྱང་ཆུབ་སེམས་དཔའི་ཚོགས་དང་བཅས་པ་མདུན་གྱི་ནམ་མཁར་བྱོན་པར་གྱུར། གང་གི་དྲིན་གྱིས་སོགས་དང་།

ཞལ་དྲུག་འཇིགས་པའི་ཧཱུཾ་སྒྲ་སྒྲོག །ཞབས་དྲུག་སྐྱིལ་ཀྲུང་གཡོན་བརྐྱང་གར།།
ཕྱག་དྲུག་མི་བཟད་མཚོན་ཆ་འཛིན། །ལྷ་ཆེན་དྲུག་འཇོམས་དེ་ལ་འདུད། །ཨོཾ

ཨཀྲོཾ་བྲ་ཏེཀྵཾ་སྭཱཧཱ། ནས་ཤཱནྟིའི་བར་གྱིས་མཆོད་པ་དང་། ལུས་དང་ངག་དང་ཡིད་ཀྱི་སྡིག་སོགས་ཀྲུན་བཤགས་དང་། ཤུ་ནྱ་ཏཱའི་སྔགས་དོན་བསམ་པའི་བར། གཤེད་དམར་བཅུ་གསུམ་མའི་སྒྲུབ་ཐབས་བཞིན་ནོ། །འདིར་པཎྜི་ཏ་ཀླུ་བྱང་གིས་སྙིང་གའི་ཧཱུྃ་གི་འོད་ཟེར་གྱིས་གདུག་པ་ཅན་བསྲེག་པར་བཤད་པ་ནི། ཚོགས་ཞིང་གི་ཚོ་གའི་ཡན་ལག་ཏུ་སྐབས་སུ་མི་བབ་ཅིང་། ཡན་ལག་བདུན་པ་ཀྱང་ནས་འབྱུང་བ་བཞིན་མཛད་པ་ནི་མི་ལེགས་པ་མ་ཡིན་ནོ། །སྟོང་པར་སྒོམ་པ་ལ་ཡང་། དང་པོར་ཤུ་ནྱ་ཏཱ་དང་། རྗེས་སུ་སྭ་བྷཱ་ཝ་བྱེད་པར་བཤད་དེ་ངེས་པར་དགོས་པ་ནི་མ་ཡིན་ལ། གོ་རིམ་ཡང་དེ་ལྟར་མི་ལེགས་སོ། །སྟོང་པའི་ངང་ལས་པཾ་ལས་པདྨ་དང་། རཾ་ལས་ཉི་མའི་དཀྱིལ་འཁོར་གྱི་སྟེང་དུ། ཧཱུྃ་ལས་སྣ་ཚོགས་རྡོ་རྗེ་ཧཱུྃ་གིས་མཚན་པ་དེ་ལས་འོད་ཟེར་ཕྱོགས་བཅུར་སྤྲོས། འོག་རྡོ་རྗེའི་ས་གཞི། ཞེས་པ་ནས། ཀུན་ཏུ་བཟང་པོ་ཡབ་ཡུམ་གྱི་ངོ་བོར་གྱུར། ཅེས་པའི་བར་ཡང་། དམར་པོ་བཅུ་གསུམ་མའི་སྐབས་བཞིན་ལས། སྲུངས་འཁོར་གྱི་མཚམས་སུ། ཨོཾ་བཛྲ་རཀྵ་རཀྵ་ཧཱུྃ། ཞེས་བརྗོད་པ་ནི་ཁྱད་པར་རོ། །ཆོས་འབྱུང་གི་ནང་དུ། ལཾ་ལས་སའི་དཀྱིལ་འཁོར་ལྗང་སེར་གྲུ་བཞིར་རྡོ་རྗེས་མཚན་པ། དེའི་སྟེང་དུ་བཾ་ལས་ཆུའི་དཀྱིལ་འཁོར་དཀར་པོ་ཟླུམ་པོ་བུམ་པས་མཚན་པ། དེའི་སྟེང་དུ་རཾ་ལས་མེའི་དཀྱིལ་འཁོར་དམར་པོ་གྲུ་གསུམ་འབར་བས་མཚན་པ། དེའི་སྟེང་དུ་ཡཾ་ལས་རླུང་གི་དཀྱིལ་འཁོར་སྔོན་པོ་གཞུའི་དབྱིབས་ཅན་བ་དན་གྱིས་མཚན་པ། དེའི་སྟེང་དུ་པཾ་ལས་སྣ་ཚོགས་པདྨ་དང་། ཧཱུྃ་ལས་སྣ་ཚོགས་རྡོ་རྗེ་བརྩེགས་པ་ཞེས་པ་ནས། བྷྲཱུྃ་གྱིས་མཚན་པ་འབྱུང་བཞི་པདྨ་རྡོ་རྗེ་འཁོར་ལོ། དེ་རྣམས་གཅིག་ཏུ་འདྲེས་པ་ཡོངས་སུ་གྱུར་པ་ལས་སངས་རྒྱས་རྣམ་པར་ནས། མེ་ཏོག་གི་འཕྲེང་བ་ཐོགས་པ་རྣམས་ཀྱིས་བརྒྱན་པ། ཞེས་པའི་བར་གཞལ་ཡས་ཁང་བསྐྱེད་ཚུལ་ཡང་དམར་པོ་བཅུ་གསུམ་མའི་སྐབས་དང་འདྲའོ། །གཞལ་ཡང་ཁང་གི་སྟེང་འོག་གི་

གཞི་རྣམས། ཤར་དཀར་ལྷོ་སེར་ནུབ་དམར་བྱང་ལྗང་དབུས་སྔོ་བ། རྩིག་པའི་ནང་རོལ་ཏུ་ལྷ་སྣམ་གྱིས་བསྐོར་བའི་དབུས་ཀྱི་གཞི་ལ། འཁོར་ལོ་སྔོན་པོ་རྩིབས་བརྒྱད་པ། འཁོར་ལོའི་ལྟེ་བར་པཾ་ལས་སྣ་ཚོགས་པདྨའི་སྟེང་དུ། རཾ་ལས་ཉི་མའི་དཀྱིལ་འཁོར། འཁོར་ལོའི་རྩིབས་ཤར་དུ་ཟླ་བ། ལྷོར་རིན་པོ་ཆེ། ནུབ་ཏུ་པདྨ། བྱང་དུ་རྡོ་རྗེ་རྒྱ་གྲམ་གྱི་གདན། མཚམས་ཀྱི་རྩིབས་བཞི་དང་། ཕྱིའི་གྲྭ་བཞི་དང་། ནང་གི་གྲྭ་བཞི་སྟེ་བཅུ་གཉིས་སུ། ཟླ་བའི་དཀྱིལ་འཁོར་གྱི་གདན་རེ་རེའོ།། དབུས་ཀྱི་གདན་གྱི་སྟེང་དུ། ཨ་ཨཱ། ཨི་ཨཱི། ཨུ་ཨཱུ། རྀ་རཱྀ། ལྀ་ལཱྀ། ཨེ་ཨཻ། ཨོ་ཨཽ། ཨཾ་ཨཿ ཕྲག་གཉིས་ཞུ་བ་ལས་བྱུང་བའི་ཟླ་བའི་དཀྱིལ་འཁོར་མེ་ལོང་ལྟ་བུའི་ཡེ་ཤེས། དེ་སྟེང་དུ། ཀ་ཁ་ག་གྷ་ང་། ཙ་ཚ་ཛ་ཛྷ་ཉ། ཊ་ཋ་ཌ་ཌྷ་ཎ། ཏ་ཐ་ད་དྷ་ན། པ་ཕ་བ་བྷ་མ། ཡ་ར་ལ་ཝ་ཤ་ཥ་ས་ཧ་ཀྵ། ཡ་ར་ལ་ཝ་ཌ་ཌྷ། ཕྲག་གཉིས་ཞུ་བ་ལས་བྱུང་བའི་ཉི་མའི་དཀྱིལ་འཁོར་མཉམ་པ་ཉིད་ཀྱི་ཡེ་ཤེས་སོ། །སྐབས་འདིར་རྒྱུད་ལས། །ཨ་སོགས་སྤྲངས་པ་མིན་པ་ཉིད། །གསུམ་པའི་གཉིས་པ་བཞི་པ་ཉིད། །ཅེས་གསུངས་པ་ནི། ཡ་ར་ལ་ཝ་ཌ་ཌྷ་སྟོན་པའི་ཚིག་གོ །རྒྱུད་ལས་མངོན་བྱང་གཉིས་པ་ཉི་མར་བཤད་ཅིང་། ལྷ་འབྱུང་གི་སྒྲུབ་ཐབས་ན་ཡང་རྒྱུད་བཞིན་དུ་ཡོད། སྒྲུབ་ཐབས་རྒྱ་མཚོ་ན་ཡོད་པ་དེ་དང་བོད་ཁ་ཅིག་ཟླ་བ་ཁ་སྦྱོར་དུ་འདོད་མོད་ཀྱི། རྒྱུད་སྔོམ་གསུམ་པ་ལས་བཏེན་པའི་སྐབས་འདིར་ཉི་མ་ཉིད་དོ། །དེ་གཉིས་ཀྱི་བར་དུ་ཧཱུྃ་ལས་བྱུང་བའི་རྡོ་རྗེ་ཐོ་བ་ཧཱུྃ་གིས་མཚན་པ་དང་། ཧཱུཿལས་བྱུང་བའི་གྲི་གུག་ཧཱུཿས་མཚན་པ་ནི། སོ་སོར་རྟོག་པའི་ཡེ་ཤེས། དེ་ལས་འོད་ཟེར་སྣ་ཚོགས་པ་འཕྲོས། འཕགས་པ་རྣམས་མཆོད། སེམས་ཅན་ཐམས་ཅད་གཤིན་རྗེ་གཤེད་ཀྱི་གོ་འཕང་ལ་བཀོད། སླར་འདུས་ཏེ་ཐིམ་པ་ནི་བྱ་བ་སྒྲུབ་པའི་ཡེ་ཤེས་སོ། །དེ་དག་ཡོངས་སུ་གྱུར་པ་ལས་སྐུ་རྫོགས་པ་ཧྲཱིཿཡིག་དང་བཅས་པ་ནི་ཆོས་ཀྱི་

དབྱིངས་ཀྱི་ཡེ་ཤེས་ཏེ། རང་ཉིད་བཅོམ་ལྡན་འདས་གཤིན་རྗེ་སྐུ་མདོག་ནག་པོ་དུས་ཀྱི་མུན་པ་ལྟར་གནག་ཅིང་ངམ་ཟ་བ། སྡིག་པ་ལ་སོགས་པ་གར་དགུའི་ཉམས་ཀྱི་རོ་དང་ལྡན་པ། བདུད་ཀྱི་དཀྱིལ་འཁོར་མ་ལུས་པ་སྲེག་པར་བྱེད་པའི་ཡེ་ཤེས་ཀྱི་མེ་དཔུང་དྲག་ཏུ་འཕྲོ་ཞིང་འབར་བའི་དབུས་ན་བཞུགས་པ། དཔལ་གྱི་མགུར་ནས་ཧཱུྃཿཡིག་གི་སྒྲ་སྒྲོག་པ། ཞལ་དྲུག་ཕྱག་དྲུག་ཞབས་དྲུག་དང་ལྡན་པ། རྩ་ཞལ་ནག་པོ་རབ་ཏུ་ཁྲོས་པ། འབྲུག་སྟོང་ལྡིར་བ་ལྟ་བུའི་གད་རྒྱངས་ཅན། གཡས་ཞལ་དང་པོ་དམར་པོ་ལྷགས་འགྲིལ་ཞིང་བསྐྱོད་པ། གཉིས་པ་ལྗང་ཁུ་ཁྲོ་གཉེར་བསྡུས་པ། གཡོན་ཞལ་དང་པོ་དཀར་པོ་འཛུམ་ཞིང་བཞད་པ། གཉིས་པ་སེར་པོ་རྣམ་པར་གཙིགས་པ། སྟེང་ཞལ་ནག་པོ་རབ་ཏུ་འཇིགས་ཤིང་ཞལ་གདངས་པའོ། །སྟེང་ཞལ་གྱི་དབུ་སྐྲ་ལྷག་པར་འབར་ཞིང་། ཞལ་གཞན་རྣམས་ཀྱི་དབུ་སྐྲ་རྩ་བའི་ཕྱོགས་ནས་བཅིངས་པ་ལ། མི་མགོ་སྐམ་པོའི་འཕྲེང་བས་བརྒྱན་པ། ཕྱག་དྲུག་གི་གཡས་ཀྱི་དང་པོ་རྡོ་རྗེ་ཐོ་བ་རྣ་ཉི་ཤུ་པ་འཕྱར་བའི་ཐབས་ཀྱིས་འཛིན་པས་གནོད་བྱེད་འབྱུང་པོ་མ་ལུས་པ་ཐལ་བར་བརླག་པར་མཛད་པ། གཡོན་གྱི་དང་པོ་ཞགས་པ་དང་བཅས་པའི་སྡིགས་འཛུབ་ཀྱིས་མི་མཐུན་པ་ཐམས་ཅད་སྡིགས་པར་མཛད་པ། བར་པ་གཉིས་ཀྱི་གཡས་འབར་བའི་རལ་གྲིས་མ་རུངས་པ་རྣམས་དུམ་བུར་གཏུབ་ཅིང་། གཡོན་གཏུན་ཤིང་བསྣུམས་པས་སྣང་བ་ཐམས་ཅད་ཕྱེ་མར་མཛད་པ། ཐ་མའི་ཕྱག་མདུན་མ་གཉིས་ཀྱིས་རྡོ་རྗེ་དང་དྲིལ་བུ་འཛིན་པས་ཡུམ་ལ་འཁྱུད་པ། ཞབས་མདུན་མ་གཉིས་རྡོ་རྗེའི་སྐྱིལ་ཀྲུང་བཅས། བར་པ་གཉིས་གཡས་བསྐུམ་གཡོན་བརྐྱང་བས། མ་ཧེ་ནག་པོ་དྲེགས་ཤིང་ཁྲོས་པ་མགོ་གཡས་སུ་བསྟན་པའི་སྟེང་དུ། གཤིན་རྗེ་ཕོ་མོ་ནག་པོའི་སྟོབས

གྱིས་བརྗིས་པ། རྒྱབ་མ་གཉིས་གཡོན་བརྐྱང་བའི་སྐྱིལ་ཀྲུང་ཕྱེད་པའི་གར་གྱིས་གནས་པ། འདིར་པཎྜི་ཏ་ཀླུ་བྱང་དང༌། སྒྲུབ་ཐབས་རྒྱ་མཚོར། དང་པོ་གཉིས་སེམས་སྐྱིལ་དུ་འདོད་ཀྱང༌། ད་ལྟ་ཡོད་པའི་རྒྱུད་དང་དེ་བ་ཨཱ་ཀ་རས་རྡོར་སྐྱིལ་དུ་ཡོད་པ་ལྟར་བྱ། ཞབས་འོག་གི་གཤིན་རྗེ་ཕོ་མོ་ལ། རྒྱུད་རྒྱ་གཞུང་ན་དམིགས་བསལ་མེད། བོད་སྔ་ཕྱི་རྣམས་ལ་བྱི་ཆིངས་སུ་བསྒྲོལ་བ་དང༌། བྱིན་བཅིངས་སུ་བསྒྲོལ་བ་དང༌། མཁའ་གསང་སྦྱར་བ་དང༌། ཁ་གསང་སྦྲད་པ་སོགས་ཡི་གེའི་འཁྲུལ་གཞི་ལ་བརྟེན་པའི་འདོད་ཚུལ་སྣ་ཚོགས་ཡོད་ཀྱང༌། གཡས་བསྐུམ་པས་ཕོ་ཁ་སྦུབ་དང༌། གཡོན་བརྐྱང་བས་མོ་གན་ཀྱལ་དུ་མནན་པ་ཡིན་ནོ། །ཞལ་རེ་རེ་ལ་དམར་ལ་ཟླུམ་པའི་སྤྱན་གསུམ་གསུམ་དང་ལྡན་ཞིང༌། བཞིན་ཤིན་ཏུ་འཇུར་བའི་ཁྲོ་གཉེར་ཅན། མཆེ་བ་རྣོན་པོ་ཟངས་ཡག་ཏུ་གཙིགས་པ། སྐུ་སྦོམ་ཞིང་ཐུང་ལ་གསུས་ཁྱིམ་འཕྱང་བ། ཁྲོ་བོ་འཚོལ་བའི་ཆ་བྱད་ཅན། སྟག་ལྤགས་ཀྱི་སྨད་དཀྲིས་དང༌། སེང་གེ་པགས་པས་སེ་རལ་ཁ་བྱས་པ། རུས་པའི་རྒྱན་དྲུག་གིས་བརྒྱན་པ། ཁྲག་འཛག་མི་མགོ་ལྔ་བཅུའི་དོ་ཤལ་ཅན། ཀླུའི་རྒྱལ་པོ་མཐའ་ཡས་སྔོན་པོས་དབུ་སྐྲ་བཅིངས་པ་ཞེས་པ་ནས། འབར་བའི་འཕྲེང་བ་ཅན་གྱི་བར། གཤེད་དམར་བཅུ་གསུམ་མའི་སྐབས་བཞིན། དེ་ལ་འཁྱུད་པའི་བཅོམ་ལྡན་འདས་མ་རྡོ་རྗེ་རོ་ལངས་མ། སྐུ་མདོག་མཐིང་ཁ། ཞལ་གཅིག་ཕྱག་གཉིས་སྤྱན་གསུམ་པ། ཕྱག་གཡས་རྡོ་རྗེ་གྲི་གུག་ཙུང་ཟད་འཕྱར་ཞིང༌། གཡོན་པས་ཐོད་པ་ཁྲག་གང་འཛིན་པས་ཡབ་ཀྱིས་མགུལ་ནས་འཁྱུད་པ། གཅེར་བུ་ཕྱག་རྒྱ་ལྔ་སོགས་རྒྱན་དང་ཆ་བྱད་བཅོམ་ལྡན་འདས་དང་ཕལ་ཆེར་མཚུངས་ཤིང༌། ཐོད་པ་སྐམ་པོའི་དོ་ཤལ་གྱིས་ཁྱད་པར་དུ་བྱས་པ། ཞབས་གཉིས་པདྨའི་སྐྱིལ་ཀྲུང་གིས་ཐབས་ཤེས་

སྒོམས་པར་འཇུག་པ། ཁྲོ་མོའི་དབང་ཕྱུག་མཆོག་གི་ཆ་བྱད་རྫོགས་པའོ། །གཙོ་བོའི་ཐུགས་ཀར་རང་དང་འདྲ་བའི་ཡེ་ཤེས་སེམས་དཔའ། དེའི་ཐུགས་ཀར་པདྨ་དང་ཉི་མའི་དཀྱིལ་འཁོར་གྱི་སྟེང་དུ་ཏིང་ངེ་འཛིན་སེམས་དཔའ་ཧོ་ཛེ་རྩེ་ལྷ་པའམ། ཐོ་བ་ཧྲཱིཿཡིག་གིས་མཚན་པ་དང་། ཡུམ་གྱི་ཐུགས་ཀར་ཡང་པད་ཉི་ལ་གནས་པའི་གྲི་གུག་གི་ཡུ་བར་ཨ་ཡིག་གོ །འདིར་དབུ་རེ་རེ་ལ་ཐོད་སྐམ་གྱི་དབུ་རྒྱན་བོད་བླ་མ་ཕལ་ཆེར་གྱིས་མཛད་པ་ནི། སྤྱི་འགྲོས་དང་མཐུན་མོད་ཀྱང་། ཐོད་སྐམ་གྱི་འཕྲེང་བ་དབུ་སྐྲ་འཆང་བྱེད་དུ་རྒྱུད་ཉིད་ལས་བཤད་པས་དེ་ནི་ངེས་པར་དགོས་ཤིང་། དེ་ཕྱིན་ཐོད་སྐམ་གྱི་དབུ་རྒྱན་མེད་ཀྱང་ཆོག་པར་མངོན་ལ། ཞལ་མདོག་ལ་ནུ་ཤར་པ་རྣམས་དཀར་དམར་མཐིང་གསུམ་ཉིས་བརྩེག་ཏུ་མཛད། རོང་པ་ཤེར་སེང་སོགས་བར་སྐབས་ཀྱི་མང་པོ་ཞིག་གཡས་ཞལ་དཀར་པོ་ཉིས་སྒྲིགས་དང་། གཡོན་ཞལ་དམར་པོ་ཉིས་སྒྲིགས་སུ་མཛད་པ་དང་། ཞང་ལུགས་དང་རྣ་ལུགས་ཀྱི་མཐའ་ཚན་འགའ་ན་དབུས་ཞལ་གསུམ་བརྩེག་སྟེང་འོག་གཉིས་ནག་ཅིང་། བར་མ་དཀར་བ་དང་། གཡས་སེར་གཡོན་ལྗང་རྒྱབ་དམར་ཟེར་བ་དང་། སྒྲུབ་ཐབས་རྒྱ་མཚོའི་ནང་དུ་འབྱུང་བ་ལ། ནག་སྔོ་དཀར་སེར་དམར་ནག་པར་བཤད་པ་ཡང་ཡོད་པ་སོགས་ཀྱང་། མན་ངག་དང་ལྡན་ན་མི་འགལ་ལོ། ། དེ་ལྟ་ན་ཡང་ཞལ་ཁྲར་བྱེད་ན། གོང་དུ་བཤད་མ་ཐག་པ་ལྟར་བྱ་ཞིང་། ཡང་ན་ཞལ་དྲུག་ཁ་དོག་མཐིང་ནག་འབབ་ཞིག་ཏུ་བྱེད་ནའང་ཤིན་ཏུ་ལེགས་ཏེ། རྒྱུད་ལས་སྟེང་ཞལ་ནག་པོར་གསུངས་ཤིང་། གཡས་གཡོན་གྱི་ཁ་དོག་མ་གསུངས་པ་ཤུགས་ལ་གོ་བའི་དབང་དུ་མཛད་པའོ། །ཞེས་བཤད་ཀྱང་སྣང་ངོ་། །ཀླུའི་བྱང་ཆུབ་ཅེས་པའི་པཎྜི་ཏས་མཛད་པའི་སྒྲུབ་ཐབས་ལས། འཇམ་དབྱངས་ཞི་བའི་སྐབས་ཐོར་ཚུགས་ཀྱི་རྩེ་མོ་བརྒྱན་པར་བཤད་དེ། ད་ལྟར་འགྱུར་བའི་རྒྱུད་ན། ཞི་བའི་དབུ་རྒྱན་མི་གསལ་ཞིང་། འོག་ཏུ་རིགས་ལྔའི་དབུ་རྒྱན་འགོད་དགོས་པ་དང་མི་འགྲིག་གོ །སྟེང་ཞལ་མ་གཏོགས་པའི་དབུ་སྐྲ་ཡང་། རྩ་བ་ནས་སོར་བཞི་ཙམ་ཡར་གཞལ་མཚམས་སྤྱི་བོར་བཅིངས་ཤིང་། དེ་ལ་མགོ་

བོ་མང་པོའི་ཕྲེང་བ་རིང་པོས་མང་དུ་དཀྲིས་པ་ལས། དབུ་སྣ་རྩེ་མོ་གྲེས་པ་ཁ་གཡེལ་བའི་རྣམ་པར་བྱའོ། །ཕྲིས་ཀྱི་འགའ་ཞིག་ཡུམ་རང་དང་འདྲ་བར་འདོད་པ་དང་། ཁ་ཅིག་དཀྱིལ་འཁོར་གྱི་ལྷ་མཚན་ལ་ཡུམ་གྱི་ཕྱག་མཚན་གྲི་གུག་བཤད་པ་དང་འགལ་གྱི་དོགས་ནས། གཞན་རང་འདྲ་ལས་ཕྱག་མཚན་དང་པོ་གྲི་གུག་ཟེར་བ་ནི་མི་འཐད་དེ། རང་འདྲར་འདོད་པ་ལ་ཡུམ་ཞབས་དྲུག་པ་བྱས་ན་སྦྱོར་སྟངས་ཤིན་ཏུ་མི་བདེ་ལ། ཕྱག་མཚན་གཅིག་པར་འདོད་པ་ལ་གྲི་གུག་གིས་གནོད་ཅིང་། ཕྱག་མཚན་དང་པོ་གྲི་གུག་ཏུ་བསྒྱུར་བ་དང་། ཞལ་དྲུག་པ་ལ་ཞབས་གཉིས་མར་བྱས་ན་ནི། རྟོག་བཟོ་ཁོ་ནར་སོང་བའི་ཕྱིར་རོ། །རྒྱན་སོགས་འདིར་དགུས་སུ་བཀོད་པ་ནི། སྔ་མ་རྣམས་ཀྱི་ཕྱག་ལེན་གྱི་རྒྱུན་ཙམ་ཡིན་ལ། རྒྱུད་ལས། བསྟོད་པའི་སྐབས་སུ། དུར་ཁྲོད་རྒྱན་གྱིས་ལེགས་བརྒྱན་པ། །ཞེས་དུར་ཁྲོད་ཀྱི་རྒྱན་ཐམས་ཅད་ཡོད་པར་གསུངས་ཤིང་། དུས་གསུམ་ཁྲོ་རྒྱལ་ཧེ་རུ་ཀ་ཡི་ཐུགས། །ཞེས་ཧེ་རུ་ཀ་ཡིན་པར་ཡང་བཤད་པས་རུས་རྒྱན་ངེས་པར་དགོས་པ་དང་། གླང་ལྤགས་མི་ལྤགས་སོགས་ཀྱང་རུང་བར་མངོན་ཅིང་། འཚོལ་བའི་ཁྲོ་བོར་བཤད་པས། དབུ་སྐྲ་ཐུམ་ལྕེ་འམ་རེས་འགའ་ཙེ་རེག་དང་ཟུར་ཕུད་སོགས་སམ། ཁྲག་ཞག་གི་ཐིག་ལེ་དང་། རྒྱ་མའི་དོ་ཤལ་དང་། རུས་དུམ་གྱི་འཕྲེང་བས་བརྒྱན་པ་སོགས་ཀྱང་བྱས་ན་ལེགས་པ་ནི་ཡིན  ནོ། །འདི་ལ་གཞལ་ཡས་ཁང་མི་བྱེད་པར་གཙོ་རྐྱང་ངམ་ལྷ་ལྔ་བསྐྱེད་པ་དང་། གཞལ་ཡས་ཁང་གི་དབུས་སུ་གཙོ་རྐྱང་བསྒོམ་པའང་ཡོད་པ། གལ་ཏེ་གཙོ་བོ་འབའ་ཞིག་བསྒོམ་པ་ཡིན་ནམ། སྐབས་འདིར་ཡེ་ཤེས་སེམས་དཔའ་སྤྱན་འདྲེན་རྒྱས་བཏབ་བྱེད་ཅིང་། དཀྱིལ་འཁོར་རྫོགས་པར་བསྒོམ་པ་ཡིན་ན། སྐབས་འདིར་ཡེ་ཤེས་པ་བསྲེ་བ་མི་བྱེད་དེ། འོག་ཏུ་གཙོ་འཁོར་ཐམས་ཅད་ལྷན་ཅིག་ཏུ་བྱས་པ་ཉིད་ཀྱིས་ཆོག་ལ་སྤྱིར་ཡེ་ཤེས་པ་བསྲེ་ན་ལན་མང་དུ་བྱུང་ཡང་སྐྱོན་དུ་འགྱུར་བ་ཏ་ནམ་ཡང་མ་ཡིན་མོད་ཀྱི། ཙུང་ཟད་ཆོག་བསྡུས་པའི་ལུགས་ལ་ཟློར་ཡང་བ་ཉིད་ལེགས་པའི་དབང་དུ་བྱས་སོ། །འོག་གི་ཡེ་ཤེས་པ་གཞུག་མཚམས་ནི་ངེས་པ་ཅན་ཡིན་ལ། འདིར་ནི་ཕྱག་རྒྱ་བཞིའི་སྔ་ཕྱི་གང་དུ་བྱས་ཀྱང་རུང་མོད་ཀྱི། སྤྱི་ལ་ཡོངས་སུ་གྲགས་པའི་ཕྱག་རྒྱ

བཞིའི་རྒྱས་བཏབ་རྣམས། ཡེ་ཤེས་དགུག་གཞུག་གི་རྗེས་ལ་འབྲེལ་ཆགས་སུ་བསྒོམ་པ་དང་། ཆོས་སྐད་གོ་བསྟུན་ཏེ་པཎྜི་ཏ་ཀླུ་བྱང་གིས་བཤད་ཅིང་ལྷ་འབྱུང་བླ་བའི་གཞུང་དུ་ཡང་། ཕྱག་རྒྱ་བཞིའི་རྒྱས་བཏབ་ཀྱི་ཐ་སྙད་མི་བྱེད་མོད། རགས་བཤད་དུ་དོན་ལ་འདྲ་བར་སྣང་བས་གཙོ་བོ་དམ་ཚིག་པ་བསྐྱེད་མ་ཐག་ཏུ་ཡེ་ཤེས་དགུག་གཞུག་བྱེད་པའི་དབང་དུ་བྱས་ན། ཐུགས་ ཀའི་ ཧཱུྃ་ ལས་ འོད་ ཟེར་ འཕྲོས། རང་བཞིན་གྱི་གནས་ནས་བཅོམ་ལྡན་འདས་གཤིན་རྗེ་གཤེད་ཞལ་དྲུག་པ། གདོད་ ནས་ གྲུབ་ པའི་ ཡེ་ ཤེས་ སེམས་ དཔའ་ འཁོར་ བཅས་ བཛྲ་ ས་ མ་ ཛཿ ཨརྒྷཾ་ནས་ཤབྡའི་བར་གྱིས་མཆོད། ཨོཾ་ བཛྲ་ ཨཾ་ ཀུ་ ཤ་ ཛཿ ཨོཾ་ བཛྲ་ པཱ་ ཤ་ ཧཱུྃ། ཨོཾ་ བཛྲ་ སྥོ་ ཊ་ བཾ། ཨོཾ་ ཛྲ་ ཨ་ བེ་ ཤ་ ཧོཿ དེ་རྣམས་ཀྱི་ཕྱག་རྒྱ་ནི། རྡོ་རྗེ་བསྣམས་པ་ལས་འཛུབ་མོ་གཉིས་ལྕགས་ཀྱུའི་ཚུལ་དང་། ཁུ་ཚུར་ལག་གཉིས་བསྣོལ་ཏེ་མཐེབ་མའི་རྒྱབ་སྦྲད་པ་དང་། རྡོར་བསྣམས་ལས་མཐེབ་འཛུབ་རྩེ་སྦྲད་པ་ལྕགས་སྒྲོག་བརྒྱུད་དུ་བྱས་པ་དང་། རྡོར་བསྣམས་ནང་དུ་མཐེ་བོང་བཅིངས་པ་རྣམས་སོ། །གོང་དུ་བཤད་པ་ལྟར་མངོན་རྟོགས་རྒྱས་པའི་དཀྱུས་ལ་སྐབས་འདིར་ཡེ་ཤེས་བསྲེ་བ་དེ་མི་དགོས་ཀྱང་གཙོ་རྐྱང་ལ་དགོས་པ་གོ་བླ་བའི་ཕྱིར་འདིར་སྨོས་སོ། །དེ་ནས་ཕྱག་རྒྱས་གདབ་པ་ནི། ཡི་གེ་བཅུ་བཞི་པའི་མཐར། ཨ་ ཧྲི་ ཧྲིཿ སྭ་ མཾ། ཞེས་བརྗོད་དེ། སྙིང་ག་དང་། དཔྲལ་བ་དང་། ལྐོག་མ་དང་། སྤྱི་བོ་རྣམས་སུ་གཤིན་རྗེ་གཤེད་པོའི་དམ་རྒྱས་རེག་སྟེ་ར་མཉམ་དུ་བྱ་སྟེ་དེ་ཡང་རྡོ་རྗེ་ཐལ་མོ་ལས། མཐེ་བོང་གུང་མོའི་རྩ་བར་གཤིབས། །འཛུབ་མོ་གཉིས་གུང་མོའི་རྒྱབ་ཏུ་རྟུང་ཟད་བསྒྲུང་བའོ། །དེ་ནི་དམ་ཚིག་གི་ཕྱག་རྒྱས་རྒྱས་བཏབ་པའོ། །རྩ་ཞལ་གྱི་ལྗགས་ཀྱི་སྟེང་དུ། ཧཱུྃ་ལས་རྡོ་རྗེ་ནག་པོ་རྩེ་ལྔ་པ་རྣ་གདེངས་པ། ལྟེ་བ་ལ་གནོད་འཛོམས་ཀྱི་ཡི་གེ་ཧཱུྃ་གིས་མཚན་པའོ། །དེ་ནི་ཆོས་ཀྱི་ཕྱག་རྒྱས་རྒྱས་བཏབ་པའོ། །རྡོར་བསྣམས་ལས་གུང་མོ་གཉིས་བསྒྲེང་བ། སེམས་མ་རྡོ་རྗེ་མའི་ཕྱག་རྒྱ་སྤྱི་བོར་བཞག་པ་དང་། རྡོར་བསྣམས་ལས་གུང་མོ་དང་འཛུབ་མོ་བརྐྱངས་ཤིང་། འཛུབ་མོའི་ཚིགས་གཉིས་པ་བཅག་པ། ཆོས་དབྱིངས་རྡོ་རྗེ་མའི་ཕྱག་རྒྱ་དཔྲལ་བར་བཞག་པ་དང་། རྡོར་

བསྣམས་ལས་གླང་མོ་རིན་པོ་ཆེ་ལྟར་བྱས་པ། རིན་ཆེན་རྡོ་རྗེ་མའི་ཕྱག་རྒྱ་གཡས་ཀྱི་རྣ་ལྟག་ཏུ་བཞག་པ་དང་། ཐལ་མོ་ཀ་པུ་ཏ་ལས། གླང་མོ་གཉིས་པདྨའི་འདབ་མ་ལྟར་བྱས་པ། ཆོས་ཀྱི་རྡོ་རྗེ་མའི་ཕྱག་རྒྱ་ལྟག་པར་བཞག་པ་དང་། རྡོ་རྗེ་ཐལ་མོ་ལས། མཐེ་བོ་གཉིས་མཉམ་པར་སྦྱར། གླང་མོའི་ཚིགས་གསུམ་པ་ལ་གླང་མོའི་རྩེ་མོ་སྦྱར་བ་ལས་ཀྱི་རྡོ་རྗེ་མའི་ཕྱག་རྒྱ་རྣ་ལྟག་གཡོན་དུ་འཇོག་པ་རྣམས་རིམ་པས་བྱ་སྟེ། དེ་རྣམས་ཀྱི་སྔགས་དང་། ཨོཾ་བཛྲ་སཏྭ་ཧཱུཾ་ཨ་ཧྲི་ཝཱིཎཱ་མཾ། སྤྱི་བོར་མི་བསྐྱོད་པ་སྔོན་པོ་ས་གནོན་གྱི་ཕྱག་རྒྱས་བཞུགས་པ། ཨོཾ་བུདྡྷ་ཨ་ཧྲི་ཝཱིཎཱ་མཾ། དཔྲལ་བར་རྣམ་སྣང་དཀར་པོ་བྱང་ཆུབ་མཆོག་གི་ཕྱག་རྒྱ་མཛད་པ། ཨོཾ་རཏྣ་ཨ་ཧྲི་ཝཱིཎཱ་མཾ། རྣ་ལྟག་གཡས་སུ་རིན་ཆེན་འབྱུང་ལྡན་སེར་པོ་མཆོག་སྦྱིན་གྱི་ཕྱག་རྒྱ་མཛད་པ། ཨོཾ་པདྨ་ཨ་ཧྲི་ཝཱིཎཱ་མཾ། ལྟག་པར་འོད་དཔག་མེད་དམར་པོ་ཏིང་ངེ་འཛིན་གྱི་ཕྱག་རྒྱ་མཛད་པ། ཨོཾ་ཀརྨ་ཨི་ཧྲི་ཝཱིཎཱ་མཾ། རྣ་ལྟག་གཡོན་དུ་དོན་ཡོད་གྲུབ་པ་ལྗང་ཁུ་མི་འཇིགས་པའི་ཕྱག་རྒྱ་མཛད་པ་སྟེ། དེ་ལྟར་རིགས་ལྔས་དབང་བསྐུར་བར་གྱུར། ཡང་ན་སྐབས་འདིར་ཕྱག་རྒྱ་ཁོ་ནས་དབང་བསྐུར་ཏེ། རིགས་ལྔའི་སྐུ་མི་བསྒོམ་ལ། འོག་ཏུ་ལྷ་ཚོགས་ཐམས་ཅད་ལ་རྒྱས་འདེབས་བྱེད་པའི་སྐབས། མི་བསྐྱོད་པའི་རྒྱས་བཏབ་བྱས་ནའང་མི་ལེགས་པ་མ་ཡིན་ཞིང་། ལྷ་འབྱུང་ཡང་དོན་གྱིས་འདི་བཞེད་པ་མངོན་ནོ། །དེ་ནི་ཕྱག་རྒྱ་ཆེན་པོས་རྒྱས་བཏབ་པའོ། །བསྡུ་ན་དེས་ཙམ་གྱིས་ཆོག །སྤྲོས་པ་བྱེད་ན། རྡོ་རྗེ་ཁུ་ཚུར་ཁ་ཕྱེ་བ་གནས་དགུར་རེག་སྟེ། ཨོཾ་ཀྲུཾ། ཞེས་གོ་བགོས་ལ། ཨོཾ་བཛྲ་ཏུ་ཙྪུ་ཧོཿ ཞེས་ཐལ་མོ་རྡེང་བ་བརྡབས་པས་དར་དཔྱངས་ཀྱི་དབང་བསྐུར་རོ། །འདི་ནི་ཕྱག་ཆེན་གྱི་རྗེས་འབྲང་སྟེ། པཎྜིཏ་ཀླུ་བྱང་ཞེས་པ་ངེས་བཤད་ཀྱི་རྒྱུད་ལས་མི་གསལ། གཞུང་གཞན་ལས་ཀྱང་མི་འབྱུང་ངོ་། །རང་གི་ཐུགས་ཀ་ནས་སྒྲིག་མོ་ལ་སོགས་པ་ལྷ་མོ་བརྒྱད་སྤྲུལ་ཏེ། སྣ་ཚོགས་པའི་མཆོད་པས་མཆོད་པར་གྱུར། གར་བད་སྔོན་དུ་བཏང་ནས་སོ་སོའི་ཕྱག་རྒྱ་བཅས་ཏེ། ཨོཾ་བཛྲ་སཏྭ་སུ་སཾ་གྲ་ཧ། ཨོཾ་བཛྲ་ལ་སྱེ་ཧཱུཾ། ཨོཾ་བཛྲ་རཏྣ་མ་ནུཏྟ་རཾ། ཨོཾ་བཛྲ་མཱ་ལེ་ཏྲཱཾ། ཨོཾ་བཛྲ་ནྲྀཏྱ་བཱ་ཡ་ནི། ཨོཾ་བཛྲ་གཱི་ཏི་ཧྲཱིཿ ཨོཾ་བཛྲ་ཀརྨ་ཀ་རོད

ཧྲཱ་ཕྲེ། ཨོཾ་བཛྲ་ནི་ཏྲི་ཨ། ཨོཾ་བཛྲ་སཏྭ་སུ༔ ཨོཾ་བཛྲ་ཧྲུ་པེ་ཧུཾ། ཨོཾ་བཛྲ་རཏྣ༔ ཨོཾ་བཛྲ་པུཥྤེ་ཧཱུཾ། ཨོཾ་བཛྲ་ཧྲསྨ༔ ཨོཾ་བཛྲ་ཨཱ་ལོ་ཀེ་ཧྲིཿ ཨོཾ་བཛྲ་ཀརྨ་ཀཾ༔ ཨོཾ་བཛྲ་གཧྲེ་ཨཿ ལྷ་མོ་བརྒྱད་པོ་རྣམས་རང་ཉིད་ལ་ཐིམ། དེ་ནི་ལས་ཀྱི་ཕྱག་རྒྱས་རྒྱས་འདེབས་པའོ། །དེ་དག་ནི་དང་པོ་སྦྱོར་བའི་ཏིང་ངེ་འཛིན་ནོ། །གཙོ་རྒྱུད་བསྒོམ་པར་འདོད་ན། གཞལ་ཡས་ཁང་སྤྱངས་པའམ། ཡོད་ཀྱང་རུང་སྟེ་འཁོར་གྱི་གདན་སྤྱངས་ནས་འདི་ཡན་ཆད་བསྒོམ། གཙོ་བོའི་བསྟོད་པས་བསྟོད་ནས། བཟླས་པ་ལ་ཞུགས་པས་ཀྱང་། ལུགས་འདིའི་བསྐྱེད་རིམ་ཆ་ཚང་བ་འགྲུབ་པ་ཡིན་ནོ། །དཀྱིལ་འཁོར་རྒྱས་པར་བསྒོམ་པར་འདོད་པས། གཙོ་བོའི་ཡེ་ཤེས་ཀྱི་སྣང་བ་ལས་བྱུང་བའི་འཁོར་གྱི་ལྷ་ཚོགས་གྲུབ་པར་གྱུར་པ་ནི། ཨོཾ་ཧྲཱི་ན་ཧྲཱིག་སྭཱ་ཧཱ། འཁོར་ལོའི་ཤར་གྱི་རྩིབས་ལ། གཏི་མུག་རྡོ་རྗེ་སྐུ་མདོག་དཀར་པོ། གཡས་འཁོར་ལོ་འཕྱར་ཞིང་། གཡོན་དེས་ཡུ་བ་བྲུས་པའི་དྲིལ་བུ་འཛིན་པ། ཨོཾ་རཏྣ་ཧྲཱིག་སྭཱ་ཧཱ། ལྷོའི་རྩིབས་ལ་སེར་སྣ་རྡོ་རྗེ་སྐུ་མདོག་སེར་པོ། གཡས་རིན་པོ་ཆེ་འཕྱར་ཞིང་། གཡོན་དེའི༔ ཨོཾ་ཨ་རོ་ལིག་སྭཱ་ཧཱ། ནུབ་ཀྱི་རྩིབས་ལ་འདོད་ཆགས་རྡོ་རྗེ་སྐུ་མདོག་དམར་པོ། གཡས་པདྨ་དམར་པོའི་སྡོང་བུ་འཕྱར་ཞིང་། གཡོན་དེའི༔ ཨོཾ་པྲཛྙཱ་ཧྲཱིག་སྭཱ་ཧཱ། བྱང་གི་རྩིབས་ལ་ཕྲག་དོག་རྡོ་རྗེ་སྐུ་མདོག་ལྗང་ཁུ། ཕྱག་གཡས་སྣ་ཚོགས་རྡོ་རྗེ་འཕྱར་ཞིང་། གཡོན་དེའི། སོགས་གོང་བཞིན། དེ་ལྟར་རིགས་བཞི་ནི་ཁྲོ་བོ་ཕྲིན་པོའི་ཆ་བྱད་འཆང་བའོ། །ཨོཾ་ལོ་ཙ་ནཱ་ཧཱུཾ། ཤར་ལྷོའི་རྩིབས་ལ། སརྡོ་རྗེ་མ་དཀར་མོ་གཏི་མུག་རྡོ་རྗེ་ལྟ་བུ། ཨོཾ་མ་མ་ཀཱི་ཧཱུཾ། ལྷོ་ནུབ་ཀྱི་རྩིབས་ལ། ཆུ་རྡོ་རྗེ་མ་སེར་མོ་སེར་སྣ་རྡོ་རྗེ་ལྟ་བུ། ཨོཾ་པཎྜ་རེ་ཧྲིཿ ནུབ་བྱང་གི་རྩིབས་ལ། མེ་རྡོ་རྗེ་མ་དམར་མོ་འདོད་ཆགས་རྡོ་རྗེ་ལྟ་བུ། ཨོཾ་ཏཱ་རེ་ཨ། བྱང་ཤར་གྱི་རྩིབས་ལ་རླུང་རྡོ་རྗེ་མ་ལྗང་ཁུ་ཕྲག་དོག་རྡོ་རྗེ་དང་མཚུངས་པ། འོན་ཀྱང་། ཡུམ་བཞི་པོ་དེ་དག་ནི་རོལ་བའི་ཁྲོ་མོ་སྟེ་ཕྱག་གཡོན་པ་

རྣམས་ཀྱིས་ཐོད་པ་ཁྲག་གིས་གང་བ་ཐུགས་ཀར་འཛིན་པ་ནི་ཁྱད་པར་རོ། །འཁོར་ལོའི་གྲུ་ཆད་བཞི་ལ་ནང་གི་ལྷ་མོ་བཞི་སྤྲོ་སྟེ། ཨོཾ་བཛྲ་ལཱ་སྱེ་ཧཱུཾ། ཤར་ལྷོར་སྒེག་མོ་དཀར་མོ་ཕྱག་གཉིས་རྡོ་རྗེ་ཁུ་ཚུར་དཀུར་བསྟེན་པ། ཨོཾ་བཛྲ་མཱ་ལེ་ཧཱུཾ། ལྷོ་ནུབ་ཏུ་འཕྲེང་བ་མ་སེར་མོ། ཕྱག་གཉིས་རིན་པོ་ཆེའི་འཕྲེང་བ་འཕྱུར་ཏེ་འཛིན་པ། ཨོཾ་བཛྲ་གཱིརྟི་ཧཱིཿ ནུབ་བྱང་དུ་གླུ་མ་དམར་མོ་ཕྱག་གཉིས་ཀྱིས་པི་ཝང་རྡུང་བ་ལ་བརྩོན་པ། ཨོཾ་བཛྲ་ནྲི་ཏེ་ཨཿ བྱང་ཤར་དུ་གར་མ་ལྗང་ཁུ། ཕྱག་གཉིས་ཀྱིས་རྡོ་རྗེ་རྩེ་གསུམ་པ་རེ་རེ་འཛིན་པས་གར་བྱེད་པའོ། །ལྷ་སྣམ་གྱི་གྲྭ་བཞི་ལ་ཕྱིའི་ལྷ་མོ་རྣམས་སྤྲོ་སྟེ། ཨོཾ་བཛྲ་དྷཱུ་པེ་ཧཱུཾ། ཤར་ལྷོར་བདུག་སྤོས་མ་དཀར་མོ། བདུག་སྤོས་ཀྱི་སྣོད་འཛིན་པ། ཨོཾ་བཛྲ་པུཥྤེ་ཧཱུཾ། ལྷོ་ནུབ་ཏུ་མེ་ཏོག་མ་སེར་མོ། གཡོན་མེ་ཏོག་གི་སྣོད་འཛིན་ཅིང་། གཡས་འཐོར་བའི་ཚུལ་མཛད་པ། ཨོཾ་བཛྲ་ཨཱ་ལོ་ཀེ་ཧྲཱིཿ ནུབ་བྱང་དུ་མར་མེ་མ་དམར་མོ། མར་མེའི་གོང་བུ་འཛིན་པ། ཨོཾ་བཛྲ་གནྡྷེ་ཨཱཿ བྱང་ཤར་དུ་དྲི་ཆབ་མ་ལྗང་ཁུ། གཡོན་པས་དྲི་བཟང་གིས་གང་བའི་དུང་ཆོས་འཛིན་ཅིང་། གཡས་པས་དེ་ཉིད་བྲུག་པའི་ཚུལ་མཛད་པའོ། །སྒེག་མོ་ལ་སོགས་པ་བརྒྱད་པོ་དེ་དག །འཛུམ་ཞིང་བཞད་ལ་དར་དང་རིན་པོ་ཆེས་བརྒྱན་པ། ཞི་བའི་ཉམས་ཤས་ཆེ་ཞིང་ཡིད་ཙམ་ཁྲོ་བ། སྤྱན་གསུམ་པ། དབུ་སྐྲ་ནག་པོ། བུད་མེད་སྒྱུ་མའི་ང་རྒྱལ་གྱིས་འགྱིང་བའོ། །འདི་རྣམས་སེམས་དཔའི་སྐྱིལ་ཀྲུང་གིས་བཞུགས་པར་བཞེད་པ་མང་ཡང་། དུས་འཁོར་ལྷ་བཅུའི་དམིགས་བསལ་ཡོད་ན་མ་གཏོགས། གཙོ་འཁོར་གཞན་རྣམས་ཀྱི་བླ་སྟོབས་ལས་རྟོགས་ནུས་པའི་ཕྱིར། བཞེངས་པ་ཉིད་ཡིན་པར་གསལ་ལོ། །སྒོ་སྐྱོང་བཞི་སྤྲོ་བར་བྱ་སྟེ། ཨོཾ་བཛྲ་ཨཾ་ཀུ་ཤ་ཛཿ རྡོ་རྗེ་ལྕགས་ཀྱུ་དཀར་པོ་ཕྱག་གཡས་པས་ལྕགས་ཀྱུ་འཕྱར་ཞིང་། ཞབས་གཡས་བརྐྱང་གི་སྟབས་ཀྱིས་བཞུགས་པ། ཨོཾ་བཛྲ་པཱ་ཤ་ཧཱུཾ། ལྷོར

སྒོར་རྡོ་རྗེ་ཞགས་པ་སེར་པོ་གཡས་རྡོ་རྗེ་ཞགས་པ་འཕྱར་ཞིང་། ཞབས་གཡོན་བརྐྱང་གི་སྟབས་ཀྱིས་བཞུགས་པ། ཨོཾ་བཛྲ་སྥོ་ཊ་བཾ། ནུབ་སྒོར་རྡོ་རྗེ་ལྕགས་སྒྲོག་དམར་པོ། ཕྱག་གཡས་ལྕགས་སྒྲོག་འཕྱར་ཞིང་། ཞབས་ས་གའི་སྟབས་ཀྱིས་བཞུགས་པ། ཨོཾ་བཛྲ་ཨཱ་བེ་ཤ་ཧོཿ བྱང་སྒོར་རྡོ་རྗེ་དྲིལ་བུ་ལྗང་ཁུ། ཕྱག་གཡས་དྲིལ་བུ་འཁྲོལ་ཞིང་། ཞབས་ཟླུམ་པོའི་སྟབས་ཀྱིས་གནས་པ། དེ་བཞི་ཕྱག་གཡོན་པ་རྣམས་ཀྱིས་སྡིགས་འཛུབ་མཛད་པ་སྟེ། སྒོ་བ་བཞི་པོ་ཡང་ཁྲོ་བོ་ཆེན་པོའི་ཆ་བྱད་ཅན་ནོ། །དེ་ལྟར་ཁྲོ་ཆེན་བརྒྱད་པོ་རྣམས་ནི། སྟག་ལྤགས་དང་། སྦྲུལ་རྒྱན་དང་། མགོ་བོའི་ཕྲེང་བས་སྐྲ་བཅིངས་དང་། དོ་ཤལ་ཅན། བཅོམ་ལྡན་འདས་ཉིད་དང་སྐུའི་ཉམས་མཚུངས་པ། མེ་དཔུང་འབར་བའི་དབུས་ན་བཞུགས་པའོ། །དེ་བ་ཨཱ་ཀ་རའི་སྒྲུབ་ཐབས་ན། གླུ་མ་དཀར་མོ་སོགས་སྐུ་མདོག་མི་འདྲ་བ་ཙུང་ཟད་ཡོད་དེ། མི་རུང་བ་མེད་ལ། སྒྲུབ་ཐབས་དེར་ཡང་རྡོ་རྗེ་ལྕགས་ཀྱུ་སོགས་ཀྱི་དགུག་གཞུག་བྱེད་ཚུལ་ཙམ་ལས། དཀྱིལ་འཁོར་གྱི་གང་དུ་འགོད་མི་གསལ་ལོ། །གླུ་བྱང་གིས་ནི། སྣ་ཚོགས་ཀྱི་མདོག་ཅན་འབར་བའི་འཕྲེང་བའི་འོད་ཀྱི་ཁྲོ་བོ་རྣམས་ཕྱག་ན་མཚན་མ་ལྔ་བསྣམས་པ། ཞེས་རིགས་ལྔ་བསྒོམ་ཚུལ་ཟུར་ཙམ་མ་གཏོགས། དཀྱིལ་འཁོར་ལ་ལྷ་གཞན་མི་འགོད་དེ། རྡོ་རྗེ་ལྕགས་ཀྱུ་སོགས་ཀྱིས་དགུག་གཞུག་དང་། སྒྲིག་སོགས་རྣམས་མཆོད་པའི་སྐབས་སུ་ཡུད་ཙམ་འགོད་པར་གསལ། ཡུམ་བཞིའི་གླིང་བརྗོད་མེད་དོ། །གོང་དུ་དྲངས་པའི་ཚིག་དེ་གཙོ་བོའི་མངོན་རྟོགས་ཀྱི་དཀྱིལ་ན་ཡོད་པས་དེའི་དོན་ནི། ཁྲོ་བོ་གདོང་དྲུག་པ་ཉིད་གཞན་འདྲ་བ་ལས། སྐུ་མདོག་དང་ཕྱག་གཡས་ཀྱི་ཐ་མའི་ཕྱག་མཚན་རིགས་སོ་སོའི་མཚན་མར་བསྒྱུར་བ་ཞིག་བསྒོམ་པར་གསལ་ལོ། །འོན་ཀྱང་རྒྱུད་ཀྱི་དགོངས་པ་ནི་དཀྲུས་སུ་བཤད་པ་ཉིད་དོ། །སྒོ་སྐྱོང་བཞི་པོ་འདི་རྣམས་ལ་རོ་གདན་ཕྱུང་ན་ལེགས་པར་སེམས་ཤིང་། རྣ་ཡེ་ཤེས་སེང་གེས་མཛད་ཟེར་བ་དང་། རོང་བ་ཤེར་སེང་དང་། རྒྱ་སྟོན་གྱི་སྒྲུབ་ཐབས་ན་མགྲིན་གཅིག

པར་བྱུང་གི་སྒོ་སྲུངས་ཕྱག་མཚན་མེ་ལོང་འཛིན་པ་དང་། མཚན་ཡང་རྡོ་རྗེ་མེ་ལོང་ཞེས་འདོགས། སྒོ་སྲུང་བཞི་ཀ་ཡང་ཕྱག་གཡོན་དྲིལ་བུ་འཛིན་པར་བཞེད་དོ། །དེ་གཉིས་ནཱ་ཤར་ནུབ་སོ་སོའི་སྒྲོལ་འཛིན་ཆེན་པོ་རེ་ཡིན་ལས། ངག་སྒྲོས་མཐུན་པར་བྱུང་བས། ནཱ་ལོའི་མན་ངག་མ་ནོར་བ་ཡིན་པར་ནི་གསལ་ལོ། །དེའི་ལུགས་ལྟར་ན་རྡོ་རྗེ་འབེབས་པའི་ཕྱག་གཡས་མེ་ལོང་འཛིན་པར་འདུག །མེ་ལོང་ཡང་ལྷ་རྣམས་མཉེས་པར་བྱེད་པ་ཡིན་པས། དགུག་གཞུག་བཅིང་མཉེས་ཀྱི་རིམ་པ་དང་མི་འགྲིག་པ་ནི་མེད། འོན་ཀྱང་སྒྲུབ་ཐབས་ཀྱི་གཞུང་རྣམས་ལས། འབེབས་པའི་ཕྱག་རྒྱ་སྤྱི་འགྲོ་ལྟར་དྲིལ་བུའི་ཕྱག་རྒྱར་བཤད་ཅིང་། ནཱ་བ་རང་གི་ལག་ལེན་ལ་ཡང་མཛད་པས། ནཱ་ལུགས་པ་རང་གིས་ལུགས་ལ་ནི། སྒོ་སྐྱོང་གཞན་གསུམ་གྱི་ཕྱག་མཚན་གཡས་གཙོ་ཆེ་བ་དང་། རྡོ་རྗེ་འབེབས་པའི་ཕྱག་མཚན་གཡོན་གཙོ་ཆེ་བར་འཆད་དགོས་སོ། སྤྱིར་དཀྱུས་སུ་བཤད་པ་ཉིད་འཐད་དོ། །དེ་དག་ནི་འཁོར་གྱི་ལྷ་ཚོགས་སྤྲུལ་པའོ།། དཀྱིལ་འཁོར་གྱི་ལྷ་ཐམས་ཅད་ཀྱི་མིག་ཏུ་ཀླིཾ་ལས། སའི་སྙིང་པོ་དཀར་པོ་འཁོར་ལོ་འཛིན་པ། རྣ་བར་ཛྲིཾ་ལས། ཕྱག་ན་རྡོ་རྗེ་ནག་པོ་རྡོ་རྗེ་འཛིན་པ། སྣར་ཁཾ་ལ་ནམ་མཁའི་སྙིང་པོ་སེར་པོ་རིན་པོ་ཆེ་འཛིན་པ། ལྕེར་གཾ་ལས་སྤྱན་རས་གཟིགས་དམར་པོ་པདྨ་འཛིན་པ། དཔྲལ་བར་སྐཾ་ལས་སྒྲིབ་པ་རྣམས་སེལ་ལྡང་ཁུ་རྡོ་རྗེ་རྒྱ་གྲམ་འཛིན་པ། སྤྱི་བོར་ཨོཾ་ལས་སྐུ་རྡོ་རྗེ་དཀར་པོ་འཁོར་ལོ་འཛིན་པ། མགྲིན་པར་ཨཱཿལས་གསུང་རྡོ་རྗེ་དམར་པོ་པདྨ་འཛིན་པ། ཐུགས་ཀར་ཧཱུྃ་ལས་ཐུགས་རྡོ་རྗེ་སྔོན་པོ་རྡོ་རྗེ་འཛིན་པ། ཐམས་ཅད་ཀྱང་ཞི་བ་དར་དང་རིན་པོ་ཆེའི་རྒྱན་གྱིས་བརྒྱན་པ། པད་ཟླ་ལ་རྡོ་རྗེའི་སྐྱིལ་ཀྲུང་གིས་བཞུགས་པ། གཡས་རང་རང་གི་ཕྱག་མཚན་ཐུགས་ཀར་འཛིན་ཅིང་། གཡོན་དྲིལ་བུ་དཀུར་བརྟེན་པའོ། །སངས་རྒྱས་ཐམས་ཅད་སྐུ་གསུང་ཐུགས་རྡོ་རྗེའི་ལྷ་ཚོགས་ཀྱི་རྣམ་པར་སྤྱན་དྲངས། མཆོད་པ་དུ་མས་ཡང་དག་པར་མཆོད་དེ། ལྷ་ཐམས་ཅད་ཀྱི་གནས་གསུམ་གྱི་རྡོ་

རྗེ་གསུམ་ལ་ཐིམ། ཨོཾ་སརྦ་ཏ་ཐཱ་ག་ཏ་ཀཱ་ཡ་བཛྲ་སྭ་བྷཱ་ཝ་ཀོ྅ཧཾ། དེ་བཞིན་དུ་བཱཀ་དང་ཙིཏྟ་ལ་ཡང་སྦྱར། གཙོ་བོའི་ཐུགས་ཀའི་ཧཱུྃ་ལས་འོད་ཟེར་འཕྲོས། བཅོམ་ལྡན་འདས་གཤིན་རྗེ་གཤེད་པོའི་ཡེ་ཤེས་སེམས་དཔའི་ལྷ་ཚོགས་མདུན་གྱི་ནམ་མཁར་བཛྲ་ས་མ་ཛཿ རྡོ་རྗེ་ཐལ་མོ་ཁ་ཕྱེ་སྟེ། ཨོཾ་ཨརྒྷཾ་པྲ་ཏཱིཙྪ་སྭཱ་ཧཱ། མཆོད་ཡོན། པྲ་ཝ་ར་སཏྐཱ་ར་པྲ་ཏཱིཙྪ་སྭཱ་ཧཱ། ཞབས་བསིལ། འདིའི་ཕྱག་རྒྱ་ནི་ཁུ་ཚུར་མཐེབ་འཛུབ་གཉིས་ཀྱིས་མེ་ཏོག་སོགས་བླངས་ཏེ། གུང་མོ་སོགས་བཀྲོལ་ཏེ་ཁ་གྱེན་དུ་བསྟན་པའོ། །དེ་ནས་སྤྱི་དང་མཐུན་པར། པུཥྤེ་ནས་ཤབྡའི་བར་གྱིས་མཆོད། ཨོཾ་བཛྲ་ཨང་ཀུ་ཤ་སོགས་སྒོ་བ་བཞིའི་ཕྱག་རྒྱས། དགུག་གཞུག་བཅིངས་མཉེས་གོང་དུ་བཤད་པ་ལྟར་བྱ། སླར་ཡང་ཐུགས་ཀའི་ཧཱུྃ་ལས་འོད་ཟེར་འཕྲོས། དབང་གི་ལྷ་རིགས་ལྔ་འཁོར་དང་བཅས་པ་བཛྲ་ས་མ་ཛཿ པུཥྤེ་ལ་སོགས་པ་ཉེར་སྤྱོད་ལྔས་མཆོད། ཨོཾ་ཨ་བྷི་ཥིཉྩ་ཏུ་མཾ་སརྦ་ཏ་ཐཱ་ག་ཏ་ཞེས་གསོལ་བ་བཏབ་པས། དབང་བསྐུར་རྡོ་རྗེ་ཆེན་པོ་ནི། །སོགས་ཀྱི་མཐར། ཨོཾ་སརྦ་ཏ་ཐཱ་ག་ཏ་ཨ་བྷི་ཥེ་ཀ་ཏ་ས་མ་ཡ་ཤྲཱི་ཡེ་ཧཱུྃ། ཞེས་དབང་བསྐུར། ལྷ་ཐམས་ཅད་ཀྱི་སྐུ་ལུས་བདུད་རྩིའི་ཆུ་རྒྱུན་གྱིས་གང་། སྒྲིབ་གཉིས་སྦྱངས། ཡེ་ཤེས་ལྷ་མངོན་དུ་བྱས། ཆུའི་ལྷག་མ་གྱེན་དུ་འཕྱིལ་བ་ལས། གཙོ་བོ་ལ་མི་བསྐྱོད་པས་དབུ་བརྒྱན་པའམ། སྔར་རིགས་ལྔའི་དབུ་བརྒྱན་བསྒོམས་ཡོད་ན། གཙོ་བོའི་དབུ་བརྒྱན་རིགས་ལྔ་ལ་ཐིམ་པས། ལྷག་པར་གཟི་བྱིན་རྒྱས་པར་གྱུར་ཅིག་ཅིང་། འཁོར་གྱི་ལྷ་ཚོགས་རྣམས་ལ། ཤར་དང་ཤར་ལྷོ་པ་རྣམས་ལ་རྣམ་པར་སྣང་མཛད། ལྷོ་དང་ལྷོ་ནུབ་པ་ལ་རིན་ཆེན་འབྱུང་གནས། ནུབ་དང་ནུབ་བྱང་བ་ལ་འོད་དཔག་མེད། བྱང་དུ་བྱང་ཤར་བ་ལ་དོན་ཡོད་གྲུབ་པས་དབུ་བརྒྱན། དེ་དག་ནི་རྒྱས་བཏབ་ཀྱི་རྣལ་འབྱོར་རོ། །ཨོཾ་སརྦ་ཏ་ཐཱ་ག་ཏ་ཧྲ་ག་ཡན་ཤྲཱི་ཡ་མཧཱ་ཀཱ་ས་པཱུ་རེ་ཕཱ་ར་ཨརྒྷཾ་པྲ་ཏཱིཙྪ་སྭཱ་ཧཱ། ནས་ཤབྡའི་བར་དུ་སྦྱར་བས

མཆོད། གཟུགས་སྒྲ་ལ་སོགས་དྲུག་པོ་ནི། །ཞེས་པ་ནས། པཱུ་ཛ་བཛྲ་ཀྱིས་ང་རྒྱལ་བཟུང་
པའི་བར་བྱ། ཧཱུྃ། དུར་ཁྲོད་རྒྱན་གྱིས་རྣམ་བཞུགས་པའི། །ཞེས་སྣང་གཤིན་རྗེ་རྡོ་རྗེ་
ནི།། སྤྲོས་མེད་ནམ་མཁའ་ལྟ་བུ་ལས། །སྙིང་རྗེ་ཐབས་ཀྱིས་སྐུ་སྤྲུལ་པ། །ཡེ་
ཤེས་ཁྲོ་རྒྱལ་རབ་འཇིགས་པའི། །དུད་པ་མུན་ཅན་སྐུ་ལ་འདུད། །གར་དགུ་
ཉམས་དང་ལྡན་པ་ཡི། །གཏི་མུག་རྡོ་རྗེ་གཤེད་རྗེ་གཤེད། །སྐྱེ་མེད་དོན་དམ་ངང་
ཉིད་ལས། །ཐབས་ཀྱིས་སྤྲུལ་པའི་སྐུར་བསྟན་པ། །འཇིགས་བྱེད་དྲག་པོའི་ཆ་
ལུགས་ཅན། །ཟླ་བ་ཉ་འདྲ་ཁྱོད་ལ་འདུད། །བསྐལ་པའི་མེ་ལྟར་འབར་བ་ཡི། །
སེར་སྣ་གཤིན་རྗེ་རྡོ་རྗེ་ནི། །འཛིན་པ་པོ་ལས་གྲོལ་བ་ཡིས། །གདུག་པ་འདུལ་
ཕྱིར་ཁྲོ་བོར་སྤྲུལ། །གཏེར་འཆང་སེར་སྣ་གྲོལ་མཛད་པ། །བཙོ་མ་གསེར་འདྲ་
ཁྱོད་ལ་འདུད། །ཆགས་པས་མ་ལུས་དབང་མཛད་པའི། །འདོད་ཆགས་གཤིན་རྗེ་
རྡོ་རྗེ་ནི། །སྐྱེ་མཆེད་རྣམ་དག་ཆོས་དབྱིངས་ལས། །ཁམས་གསུམ་པ་དག་ཁྲོ་བོར་
སྤྲུལ། །མ་ཆགས་སྤྱན་ལྡན་ཐུགས་རྗེ་ཅན། །བརྒྱ་ལྷ་བུའི་སྐུ་ལ་འདུད། །ཤེས་
རབ་ཐབས་ལྡན་ཧེ་རུ་ཀ །ཕྲག་དོག་གཤིན་རྗེ་རྡོ་རྗེ་ནི། །རྣམ་རྟོག་དཔེ་དང་བྲལ་
བ་ལས། །ཐུགས་རྗེ་སྤྲུལ་པའི་ཁྲོ་བོ་ནི། །འགྲོ་དོན་བརྩོན་པའི་རལ་གྲི་ཅན། །སྣ་
ཚོགས་མདོག་ཅན་ཁྱོད་ལ་འདུད། །ཐམས་ཅད་སྐྱེད་པའི་ལྷ་མོ་ཆེ། །དབང་པོ་ལྷ་
བུར་བསྒྱུར་མཛད་པ། །ཁམས་གསུམ་གཟིགས་པའི་སྤྱན་དང་ལྡན། །རྣམ་སྣང་
ཅན་གྱི་བདུད་བཞི་འཇིགས། །བདེ་བ་ཆེན་པོས་རྟག་ཏུ་དགྱེས། །ཡེ་ཤེས་སྤྱན་
ཅན་ཁྱོད་ལ་འདུད། །ཀུན་སྣང་ལྷ་མོ་རིན་པོ་ཆེ། །བདག་རྟོག་སྐྱོན་ལས་རྣམ་གྲོལ་
ཡང་། །དུས་གསུམ་བདེ་གཤེགས་བདག་གིར་བྱེད། །རིན་ཆེན་ཏོག་ཅན་མཛེས་
པའི་སྐུ། །དོན་དམ་ཐུགས་རྒྱུད་འཁོར་བ་སེལ། །མ་ལུས་ཀུན་གྱི་བདག་ལ་

འདུད། །འདུས་བྱས་མ་ལུས་སྲེག་བྱེད་པ། །རྣམ་རྟོག་ཞི་བའི་རང་བཞིན་ལས། །ཁམས་གསུམ་མ་ལུས་སྒྲོལ་བར་བྱེད། །འོད་དཔག་མེད་ཀྱིས་རབ་མཛེས་པ། །མ་ཆགས་ཕྱག་ན་བསྣམས་པ་ཡིས། །འཕྲིན་ལས་དག་བྱེད་ཅན་ལ་འདུད། །ཐུགས་རྗེས་གཡོ་བའི་རང་བཞིན་ཅན། །འཇིག་རྟེན་གསུམ་དག་སྒྲོལ་བར་བྱེད།། གཉིས་མེད་བདེ་ཆེན་ངང་ཉིད་ལས། །འཕྲིན་ལས་གྲུབ་པའི་རང་བཞིན་ཅན། བཏང་སྙོམས་བཞུགས་པས་འགྲོ་བ་འདུལ། །ཀུན་ཏུ་ལས་ཀྱི་རྒྱལ་ལ་འདུད། །སྟུ་ཏི་བཛྲ་ཀྱི་ཌ་རྒྱལ་བཟུང་། དེ་རྗེས་དཔལ་རྡོ་རྗེ་འཇིགས་བྱེད་རྣ་ལུགས་ཀྱི་སྒྲུབ་ཐབས་སྙིང་པོར་བཤད་པ་ལྟར་བདུད་རྩི་བྱིན་གྱིས་བརླབས་ཏེ། སྔགས་རྣམས་ཀྱི་མཐར་འབྲུ་གསུམ་བཏགས་པས་མྱང་། ཨ་མྲི་ཏ་སྭ་དསང་རྒྱལ་བཟུང་ངོ་། །འདིར་རྒྱུད་ལས་བདུད་རྩི་མྱང་བ་ཞེས་བྱ་བའི་ཏིང་ངེ་འཛིན་ཅེས་པ་ནས། འཕྲོས་པས་བཀུག་སྟེ་ཚིམས་པར་བྱ་ཞེས་པའི་བར་ཐམས་ཅད་བདུད་རྩི་མྱང་བའི་གཞུང་ཡིན་ཏེ། སྔོམས་ཀྱི་སྐབས་སུ། ཡང་དག་བྱིན་གྱིས་བརླབས་པ་དང་། །བདུད་རྩི་མྱང་བར་བྱ་བ་དང་། །ཚངས་པའི་གནས་བཞི་བསྒོམ་པ་དང་། །ཞེས་གསུངས་པའི་ཕྱིར། རྒྱལ་བ་རིགས་ལྔ་གདན་བཅས་བསྒོམ་པ། བདུད་རྩི་བྱིན་རླབས་ཀྱི་སྐབས་ཉིད་དང་འབྲེལ་བས་ན། བདུད་རྩི་བྱིན་རླབས་ཀྱི་ཚིག་རྣ་ལུགས་འདི། རྒྱུད་སྔོམ་གསུམ་པའི་དགོས་པ་ཕྱིན་ཅི་མ་ལོག་པར་སྣང་ངོ་། །དེ་དག་ནི་དཀྱིལ་འཁོར་རྒྱལ་པོ་མཆོག་གི་ཏིང་ངེ་འཛིན་ཏོ། །དེ་ལྟར་སྣང་བའི་དཀྱིལ་འཁོར་གྱི་འཁོར་ལོ་ཡང་རྨི་ལམ་ལྟ་བུར་ཡོངས་སུ་ཤེས་པས། སྒྲོ་བ་དང་བསྡུ་བ་ལ་བསླབ་པ་ནི། ལས་རྒྱལ་པོ་མཆོག་གི་ཏིང་ངེ་འཛིན་ཏོ། །ཏིང་ངེ་འཛིན་སེམས་དཔའི་མཐར་སྔགས་འཕྲེང་བཀོད་པ་སོགས་དམིགས་པ་རྣམས་གཤེད་སྐོར་སྐྱི་དང་འདྲ་བར་གསལ་བཏབ་སྟེ། ཨོཾ་ཧྲཱིཿཥྟྲཱིཿབི་གྲི་ཏཱ་ན་ན་ཧཱུཾ་ཧཱུཾ་ཕཊ་ཕཊ་སྭཱཧཱ། ཞེས་ཅི་ནུས་སུ་བཟླ་ཞིང་། ཡི་གེ་སོ་གཉིས་པ་དང་ཨཱ་ལི་ཀཱ་ལི་དེ་ཉིད་ལྔ་སྤེལ་དུ་བྱས་པ་དང་། གོང་དུ་བཤད་པའི་འཁོར་གྱི་ལྷ་སྙིང་པའི་སྔགས་རྣམས་ཀྱང་། ཇི་ལྟར་འོས་པར་བཟླའོ། །ཐུན་བསྡུ་

བར་འདོད་ན། གཞལ་ཡས་ཁང་ནི་བྱང་ཆུབ་ཀྱི་ཕྱོགས་ཀྱི་ཆོས་སུམ་ཅུ་རྩ་བདུན་ནོ།། གཙོ་བོ་བཅོམ་ལྡན་འདས་ནི། ཀུན་ཏུ་ཁྱབ་པའི་ཆོས་ཀྱི་དབྱིངས་ཀྱི་ཡེ་ཤེས་སོ། ། ཚད་མེད་པ་རྣམས་མཉམ་པ་ཉིད་ནི། རྡོ་རྗེ་རོ་ལངས་མའོ། །གཏི་མུག་རྡོ་རྗེ་ལ་སོགས་པ་ནི། མེ་ལོང་ལྟ་བུ་ལ་སོགས་པ་ཡེ་ཤེས་བཞིའི་ངོ་བོ་ཉིད་དོ། །ལྷ་མོ་བཞི་ནི་ཚད་མེད་པ་བཞིའི་བདག་ཉིད་དོ། །སྒེག་མོ་ལ་སོགས་པ་བརྒྱད་ནི། སྤྱན་པ་ལ་སོགས་པ་བརྒྱད་ཀྱི་དངོས་པོའོ། །སྒོ་བ་བཞི་ནི་བདུད་བཞི་ཡང་དག་པར་བཅོམ་པའོ། །ཞེས་དག་དྲན་བྱས་ཏེ། རང་གི་སྙིང་ག་ནས་འོད་ཟེར་འཕྲོས། ཞེས་པ་ནས། ཁམས་གསུམ་སྣོད་བཅུད་སོགས་དང་། དགེ་བ་བསྔོ་བའི་བར་ཡང་། གོང་གཤེད་དམར་གྱི་སྐབས་སུ་བཤད་པ་དང་འདྲ། གཏོར་ཆོག་ལ། གཏོར་མ་བྱིན་རླབས་ནི་ནང་མཆོད་བྱིན་རླབས་དང་འདྲ་ཞིང་། འབུལ་བའི་སྔགས་ནི། འཇིག་རྟེན་འདས་པ་ལ། དགྲ་ནག་དཔལ་འཛིན་ལུགས་ཀྱི་སྐབས་སུ་བཤད་པ་དང་འདྲ་ཞིང་། ཕྱོགས་སྐྱོང་རྣམས་ཡེ་ཤེས་པར་བསྒྱུར་བའི་སྐབས་གཙོ་བོ་ཉིད་དང་མཚུངས་པར་བྱ་ལ། ཕྱོགས་སྐྱོང་གི་གཏོར་སྔགས་ཀྱང་དགྲ་ནག་དང་འདྲ་ཞིང་། ཡང་ན་འདི་ལ་ཕྱོགས་སྐྱོང་རྣམས་སྐུའི་རྣམ་པ་མ་བསྒྱུར་བ་ཉིད་ཀྱང་ལེགས་པར་མངོན་ནོ། །སྤྱིར་གཤིན་རྗེ་གཤེད་གདོང་དྲུག་སྐོར་གསུམ་པའི་རྒྱུད་འདི། ཞོར་བྱུང་ཙམ་མ་གཏོགས་གཙོ་བོར་ལག་ལེན་དུ་བྱེད་པ་རྒྱ་བོད་གཉིས་ཅར་དུ་ཉུང་བར་བྱུང་འདུག་པས། སྒྲུབ་ཐབས་གཉིས་ཁོ་ན་ལས་དགོངས་འགྲེལ་རྒྱ་གཞུང་གཞན་མར་འགྱུར་ལ། རྒྱུད་ལའང་རྒྱ་འགྲེལ་མེད། བོད་ཀྱིའང་རྭ་ལུགས་ཀྱི་ཡིག་སྣ་གཅིག་ཡོད་ཅིང་། གཞན་ས་བཅད་དང་རྒྱུད་གཞུང་ལ་མཆན་བུ་ཐར་ཐོར་མ་གཏོགས་བོད་ཀྱི་ཡིག་རྙིང་ཡང་དཀོན་པར་ཡོད་དོ། །རྒྱུད་རང་གི་ངོ་བོ་ཞལ་གསལ་པོའི་རིགས་སུ་འདུག་ཀྱང་། དགོངས་འགྲེལ་གྱི་བསྟན་བཅོས་ཉུངས་པས། རྗེ་བཞིན་དུ་འཆད་དཀར་བར་གྱུར་ཏེ། བོད་ཀྱི་བླ་མ་བར་སྐབས་སུ་བྱུང་བ་ཕལ་ཆེར། ལྟ་སྔགས་ཙམ་མ་གཏོགས། དགྲ་ནག་བཅུ་གསུམ་མ་ཁོ་ན་འདོན་པ་སྒྲོ་བར་མཛད་པ་དང་། ལོ་ཙཱ་བ་རིན་རྣམ་ཡང་

གཞན་རྣམས་དེ་དང་འདྲ་བ་ལས། ཕྱག་རྒྱའི་རྒྱས་བཏབ་སྐུ་བྱང་གི་གཞུང་ནས་ཁ་སྐོང་སྟེ། རྒྱས་བཏབ་བྱེད་པ་དེ་ནི་ལེགས་ཀྱང་། སྐྱིད་ཚོག་དགྲ་ནག་ཇི་བཞིན་དུ་བྱེད་པ་དེ་ཐམས་ཅད་སྤྱིར་མན་ངག་ཡིན་ན་མི་འགལ་མོད། རྒྱུད་གཞན་གྱི་ཚིགས་སྒྲུབ་པའི་ལུགས་སུ་སོང་གི། རྒྱུད་འདི་ཉིད་ཀྱི་དགོངས་པ་མ་ཡིན་ཏེ། རྒྱུ་རྡོ་རྗེ་འཛིན་པ་དང་། ཞུ་བ་གླུས་བསྐུལ་དང་། འཁོར་ཚོགས་མཁའ་ནང་ནས་སྤྲོ་བ་རྣམས་རྒྱུད་ལས་ཟུར་ཙམ་མ་ཡང་གསུངས་པའི་ཕྱིར་རོ། །སྒྲུབ་ཐབས་གཉིས་ལས་ཀྱང་དེ་འདྲ་མ་གསུངས་སོ། །དེས་ན་གཙོ་བོ་མངོན་བྱང་ལྔ་བསྐྱེད་དང་། འཁོར་རྣམས་སྙིང་པོའི་སྔགས་ཀྱིས་བསྐྱེད་པ་ཉིད། རྒྱུད་ཀྱི་དངོས་བསྟན་ཡིན་པར་བསྟོན་དུ་མེད་དོ། །དགྲ་སྟོན་དུས་དགྲ་ནག་པོས་སྦྱར་ཞེས་འབྱུང་བའི་ཡི་གེ་ལས། གཙོ་འཁོར་ཐམས་ཅད་མངོན་བྱང་ལྔ་ལས་བསྐྱེད་པ་དང་། དེའི་རྒྱ་མཚན་རྒྱུད་ལས། རྡོ་རྗེ་གྲི་སོགས་སོ་སོར་རྟོག །ཅེས་པའི་སོགས་ཁོངས་ནས་འཁོར་གྱི་ཕྱག་མཚན་དང་། མངོན་བྱང་དང་པོའི་སྐབས། འཁོར་ལོ་ལ་སོགས་ས་བོན་ཡིན། །ཞེས་གཏི་མུག་རྡོ་རྗེ་ལ་སོགས་པའི་མངོན་བྱང་ཡང་བསྟན་པས་སོ། །ཞེས་ཟེར་བ་ནི་རྒྱུད་དོན་མ་ཡིན་ཏེ། གྲི་བ་སོགས་ཀྱི་དོན་སོགས་ཁོངས་ནས་ཡུམ་གྱི་ཕྱག་མཚན་འདོན་པ་ཡིན་ལ། འཁོར་ལོ་ལ་སོགས་ཀྱི་དོན། ཕྱག་ཞབས་འཁོར་ལོའི་མཚན་པ་སོགས། མཚན་བཟང་པའི་ས་བོན་དུ་བསྟན་པའོ། །དགྲ་སྟོན་ཅེས་བྱ་བ་དེ་ཡང་གོང་མ་ཚོས་ལྔ་པའི་གབ་མིང་ཡིན་ཞེས་གྲག་གོ །གང་ལྟར་ནའང་དེ་འདྲ་བའི་ཡི་གེ་མཐོང་ན། རང་ལུགས་ལ་ཐེ་ཚོམ་ཟ་བ་གྱུར་གྱི་དོགས་ནས། དེའི་ལུགས་ལའང་དཔྱད་པར་བྱས་ཀྱི། སྤྱིར་དེ་ཙམ་ལ་དཔྱད་ཀྱིས་མི་ལང་ངོ་། །འདིའི་དག་སྦྱོར་གྱི་སྙིང་པོ་ནི། གཞལ་ཡས་ཁང་གདན་དང་བཅས་པ་ཡན་ཆད་དམར་ནག་བཅུ་གསུམ་མའི་སྐབས་དང་འདྲ། སྦྱང་བྱའི་སྐབས་ཕ་མ་བུ་སོགས་ཀྱིས་དབྱེ་བ་མི་བྱེད་པར། མངོན་བྱང་ལྔ་ལས་གཙོ་བོ་བསྐྱེད་པ་ནི། མངལ་སྐྱེས་དང་སྒོང་སྐྱེས་ཀྱི་སྲིད་པ་སྦྱོང་བསྐྱེད་རིམ་སྤྱིའི་རིམ་པ་དང་མཐུན་ཅིང་། ནད་སོགས་བར་དོ་སྦྱོང་བྱེད་ལ་ལོགས་པར་མེད་ཀྱང་། སྐབས་འདིར་ཧཱུྃ་ཡིག་དང་བོར་སྐྱིད་ཙམ་ཉིད། བར་དོ་སྦྱོང་བྱེད་ཡིན་ལ། སྐད་ཅིག་གཉིས་པ་ལ་མངལ་དུ་ཞུགས་པ་མཚོན།

སྤྱིར་ཆོ་ག་བསྡུས་པའི་ལུགས་ལ། བར་དོ་སྦྱོང་བྱེད་ལོགས་སུ་མེད་པ་ཡང་ཤིན་ཏུ་མང་པོ། །སེམས་དཔའ་གསུམ་བརྩེགས་སྟར་དང་འདྲ། ཕྱག་རྒྱ་བཞི་ནི་རིམ་པས་སེམས་དང་ངག་དང་ལུས་དང་ལོངས་སྤྱོད་རྫོགས་པའོ། །གཙོ་བོ་ལ་ཡེ་ཤེས་དགུག་གཞུག་སོགས་སུ་ཡོད་པ་ལྟར་ན། དེ་ཡང་སེམས་རྫོགས་པའི་ནང་དུ་འདུའོ། །འཁོར་གྱི་ལྷ་ཚོགས་སྔགས་ཙམ་ལས་བསྐྱེད་པ་ནི། རླུང་གི་སྐྱེ་གནས་ཅན་རྫུས་སྐྱེས་སྦྱོང་བྱེད་དང་། མིག་སོགས་དང་རྡོ་རྗེ་གསུམ་གྱི་ལྷ་ས་བོན་ལས་སྐྱེད་པ་ནི། དྲོད་གཤེར་སྐྱེས་སྦྱོང་བ་དང་། རྡོ་རྗེ་གསུམ་བྱིན་གྱིས་བརླབ་པ་དང་། ཡེ་ཤེས་དགུག་གཞུག་ནི། དེ་རྣམས་ཀྱི་སྐུ་གསུང་ཐུགས་དང་། ཡེ་ཤེས་ཀྱི་ནུས་པ་རྫོགས་པ་དང་། དབང་བསྐུར་མཆོད་བསྟོད་སོགས་ཀུང་སྤྱི་དང་འདྲའོ། །དེ་བཞིན་དུ་མངོན་བྱང་ལྔ་ནི། རྩ་ཨ་ཕ་རྣ་ཧྲཱིར་ཁམས་དང་རླུང་གི་འདུ་འཕྲོད་ལས། རྫོགས་རིམ་གྱི་ཡེ་ཤེས་སྐྱེ་བ་དང་། ཕྱག་རྒྱ་བཞི་ནི་རྣམ་རྟོག་ཐིམ་པ་དང་། རླུང་ཐིམ་པ་དང་། ཁམས་ཀྱི་སྒྲིབ་པ་སྤྱི་བོར་ཐིམ་པ་དང་། རྩ་བརྒྱད་དག་པའི་མཐུ་ལས་འདོད་ཡོན་བདེ་བར་ཤར་བའོ། །འཁོར་ཚོགས་སྤྲོ་བ་ནི། ཕུང་པོ་དང་། ཁམས་དང་། དབང་ཡུལ་དང་། དབང་རྟེན་ཁོག་པ་རྣམས་རིམ་གྱིས་རྣམ་པར་དག་པའི་ཡེ་ཤེས་སོ། །མིག་སོགས་བྱིན་རླབས་མན་ཆད་སྤྱི་དང་མཚུངས། ཡང་འབྲས་བུ་དང་སྦྱར་ན་མངོན་བྱང་ལྔ་ནི་ཡེ་ཤེས་ལྔ། ཕྱག་རྒྱ་བཞི་ནི་སྐུ་བཞི། འཁོར་ཚོགས་རྣམས་ནི་ཕུང་ཁམས་སོགས་དག་པའམ་སྟོང་ཉིད་ཉི་ཤུའི་ཡེ་ཤེས། གཞན་རྣམས་ལ་སྤྱི་དང་མཚུངས་པའི་དག་སྦྱོར་བྱའོ། །འདི་ལ་སློབས་ཀྱི་དཀྱིལ་ཆོག་རྒྱུ་གཞུང་མེད་པས། རྣ་བ་དང་སྐྱོ་བ་ནི་རང་རང་གི་ལུགས་རྡོ་རྗེ་འཇིགས་བྱེད་ཀྱི་དཀྱིལ་ཆོག་འདོན་པ་སྤྲོ་ལ། ཞང་པ་ཡང་ནག་པོའི་དཀྱིལ་ཆོག་འབྱུང་བ་དང་སྦྱོར། སྟོན་གྱི་མལ་ལུགས་པ་ཡང་རང་བཞེད་ཀྱི་ནག་པོའི་དཀྱིལ་ཆོག་དང་སྦྱོར་བར་གྲགས། འོན་ཀྱང་འདིར་ནི་བར་སྐབས་བྱོན་པའི་ཆེན་པོ་རྣམས་ཀྱིས་ལུགས་སྙིང་པ་ཐམས་ཅད་གསན་ནས་གཅིག་ཏུ་དྲིལ་བ་ཡིན་པས་འདོན་པ་བསྒྱུར་དགོས་ཀྱི་ཁྱད་པར་རྣམས་མ་གཏོགས། དམར་ནག་གི་དཀྱིལ་ཆོག་དཔལ་འཛིན་གྱི་ལུགས་དེ་ཁ་སྐོར་རྒྱུ་ཡིན་ནོ། །རྒྱུད་འདིའི་འཕྲུལ་འཁོར་ནི། བླ་མ་དང་ལྷག་པའི་ལྷའི་བྱིན་རླབས་ཀྱི་

སྐོབས་ལས་བཤད་པ་བྱ་སྟེ། བོད་ཀྱི་ཡི་གེ་འགོད་པ་གང་ནའང་རྒྱུད་དོན་བཞིན་མེད་དེ། མ་བཤད་པ་དང་ལོག་བཤད་དག་ཁོ་ནའོ།། ཀླུ་བྱང་གིས་ཅུང་ཟད་བཤད་པ་དེ་ཡང་ཤིན་ཏུ་མི་གསལ་ལོ། །དེས་ན་འདི་ལྟར་གོ་དགོས་ཏེ། དཀྱུས་དང་ལོགས་སུ་ཐིག་བརྒྱད་བརྒྱད་བཏབ་པས། རེ་མིག་བཞི་བཅུ་ཞེ་དགུར་བྱ། ཡང་ན་ཁྲུམ་སྐོར་རིམ་པ་བཞི་བྱས་པའི་འཁོར་ལོ་ཁྲུམ་པོ་ལའང་འགྲིག་ཙམ་འོང་སྟེ། རྒྱུད་ཀྱི་དགོངས་པ་ནི་གྲུ་བཞི་ཉིད་དོ། །དེ་ཡང་ཕྱིའི་ཟུར་བཞི་ལ་ཨཱི་ལཱི་བཞི། བར་པའི་ཟུར་བཞི་ལ་ཨ་སོགས་བཞི། ནང་མའི་ཟུར་བཞི་ལ་ཨེ་སོགས་བཞི། ཕྱི་སྐོར་གྱི་སྟེང་གི་རེ་མིག་ལྔ་ལ་ཀ་སྟེ། གཡོན་གྱི་ལྔ་ལ་ཙ་སྟེ། འོག་གི་ལྔ་ལ་ཊ་སྟེ། གཡས་ཀྱི་ལྔ་ལ་ཏ་སྟེ། རིམ་པ་བར་པའི་སྟེང་གི་གསུམ་པ་ལ་ཕ་བ། གཡོན་གྱི་གསུམ་ལ་བྷ་མ་ཡ། འོག་གི་གསུམ་ལ་ར་ལ་ཝ། གཡས་ཀྱི་གསུམ་ལ་ཤ་ཥ་ས། ནང་མའི་ཕྱོགས་བཞི་ལ་གཡས་སྐོར་གྱི། ཧ་དང་ཨུ་རིང་པོ་དང་། ང་རོ་རྣམ་བཅད་རྣམས་འགོད་པར་བྱའོ།། ནང་གི་རེ་མིག་དགུའི་ཕྱོགས་བཞི་དང་བར་པའི་མཚམས་བཞི་བོར་བའི་རེ་མིག་བཅུ་གཉིས་ལ། ཡ་སོགས་ཡི་གེ་བཅུ་བདུན་འགོད། ཕྱི་སྐོར་ཉེར་བཞི་ལ། ཟུར་དང་པོར་ཨོཾ་དགོད་པར་བརྩམས་ཏེ། བར་དུ་རེ་མིག་རེ་རེ་བོར་བར་ཡི་གེ་བཅུ་བཞི་པ་འགོད་དེ། ཧཱུྃ་གཉིས་དང་ཕཊ་གཉིས་རེ་མིག་རེ་རེ་ལ་འགོད་དོ། །ལྟེ་བར་ཡའི་དབུས་སུ་ཀཱ་འགོད་ཅིང་། དེའི་ནང་དུའང་མིང་ཡིག་བྲི། གཞན་རྣམས་མགོ་ཕྱིར་བསྟན་ཡིན་ན། དབྱངས་གསལ་ཕྱི་དང་། ནང་བསྟན་ཡིན་ན་སྔགས་འབྲུ་རྣམས་ཕྱིར་འགོད། དབྱངས་གསལ་རྐྱང་པ་ཡོད་པའི་རེ་མིག་ཉི་ཤུ་ལ། དབྱངས་གསལ་གྱི་ཡི་གེའི་འོག་ཏུ། ཧཱུཿཡིག་གམ་ཧཱུྃ་གཉིས་ཀྱི་མཐའ་བརྟེན་པའི་མིང་ཡིག་འབྲི་སྟེ། དཔེར་ན་སྟེང་དུ་ཀ་དང་། འོག་གི་ཧཱུཿའམ་ཧཱུྃ་གཉིས་གསུམ་ཚོམས་སུ་བྱུང་བ་ནི། ཀྲུ་ཡིག་ཨེ་དང་འདྲ་བ་སྟེ། སུམ་སྐོར་གྱི་དོན་ཡིན་པ། འདི་ལའང་འཁྲུལ་འཁོར་རི་མོར་བྲིས་པ་དང་མཐུན་པའི་སྔགས་བཟླ་ཚུལ་སོགས་བྱ་དགོས་སོ། །འདིར་སྨྲས་པ། སྔོན་རབས་འགའ་ཡིས་འདི་དོན་རྟོགས་སྲིད་ཀྱང་། །ཡི་གེའི་ལམ་དུ་འཁོད་པ་གཅིག་ཀྱང་མེད། །ཕྱི་རབས་དུས་དང་དེང་སང་རྒྱུད་འདིའི་དོན། །ཇི་བཞིན་མ་ནོར་སྨྲ་བར་ང་མིན་སྙམ། །འདི་ནི་འཁྲུལ

འཁོར་གྱི་ཁྱད་པར་ཐུན་མོང་མ་ཡིན་པ་ཡོད་ཚུལ་སྐལ་ལྡན་དོན་གཉེར་རྣམས་ལ་འཕྲིན་བསྐུར་བ་ཙམ་ཡིན་གྱི། ལག་ལེན་བླ་མ་དམ་པ་ལས་རྟོགས་དགོས་པ་ཁོ་ནའོ།། ||

༄ བཅོམ་ལྡན་འདས་དཔལ་རྡོ་རྗེ་འཇིགས་བྱེད་ཆེན་པོ་ལ་ཕྱག་འཚལ་ལོ། །དེ་ལ་འཇམ་དཔལ་ཁྲོས་པ་ལྷ་བཞི་བཅུ་རྩ་དགུའི་བདག་ཉིད་ཀྱི་སྒྲུབ་ཐབས་མཛད་པ་པོ་ལ་ལི་ཏ་བཛྲ་ཞེས་བྱ་བ་འདི། ནག་པོ་སྐོར་གསུམ་གྱི་རྒྱུད་སྤྱན་འདྲེན་པ་པོའི་ལ་ལི་ཏ་བཛྲ་མ་ཡིན་པར་ཤེས་ལ། རོ་ལངས་བརྒྱུད་སྐོར་གྱི་སྒྲུབ་ཐབས་རྒྱ་གཞུང་མཛད་པ་པོ་དང་། དགྲ་ནག་གི་གཞུང་གཤིན་རྗེ་གཤེད་འབྱུང་བ་མཛད་པ་པོ་ཡང་། རྒྱུད་སྤྱན་འདྲེན་མཁན་གྱི་ལ་ལི་ཏ་མིན་པར་ངེས་ཤིང་། གཞུང་འདི་དག་མཛད་པ་པོ་གང་ཟག་གཅིག་རང་ཡང་ཡིན་པར་མ་ངེས་པས། ལ་ལི་ཏའི་མཚན་ཅན་མང་དུ་བྱུང་བར་གསལ། རྒྱུད་སྤྱན་འདྲེན་པ་པོ་ལ་ལ་ལི་ཏ་ཆེ་བ་དང་། གཞན་རྣམས་ལ་ལ་ལི་ཏ་ཆུང་བ་ཟེར་ཡང་། ཆུང་བ་ལ་གཅིག་ཁོ་ནར་ངེས་བཟུང་མེད་ལ། ལ་ལི་ཏ་བཛྲ་དང་། ལཱི་ལ་བཛྲ་ཡང་། བོད་སྐད་དུ་བསྒྱུར་ན་རོལ་པའི་རྡོ་རྗེ་ཞེས་བྱ་བར་གཅིག་ཀྱང་རྒྱ་སྐད་མཚན་ཐ་དད་པའི་ཕྱིར། རྒྱ་མཚན་ངེས་ཅན་གཞན་ཡོད་ན་མ་གཏོགས། སོ་སོ་ཡིན་པར་གསལ་ལོ། །སྐྱོ་ལུགས་པ་རྣམས་ལ་ལི་ཏའི་མཚན་གྱི་རྣམ་གྲངས་སྣེག་པའི་རྡོ་རྗེར་བཞེད་མོད། སྤྱིར་དེ་ལྟར་མི་འགལ་ཡང་། འཇམ་དཔལ་གསང་ལྡན་མཛད་པ་པོ་དང་ནི་ཡེ་མི་གཅིག་གོ །འདིར་ལ་ལི་ཏ་ཆུང་བས་མཛད་པའི་སྒྲུབ་ཐབས་ཀྱི་རྗེས་སུ་འབྲངས་ནས། འཇིགས་མཛད་ཆེན་པོ་ཞེ་དགུ་མའི་སྒྲུབ་ཐབས་མདོ་ཙམ་བཤད་པར་བྱའོ། །དེ་ལ་ཐོག་མར་རྡོ་རྗེ་འཇིགས་བྱེད་དཔའ་རྐྱང་རྭ་ལུགས་ཀྱི་སྒྲུབ་ཐབས་སྙིང་པོ་ཞེས་བྱ་བ་ཁོ་བོས་སྔར་སྦྱར་ཟིན་པ་དང་། དེའི་དཀྱིལ་ཆོག་སྔར་སྦྱར་ཟིན་པའི་བདག་

བསྐྱེད་དང་མདུན་བསྐྱེད་ཀྱི་སྐབས་ཀྱི་ཚིག་དོན་རྣམས་བློ་ལ་འཛེམས་པར་བྱས་ནས། བྱ་བའི་རིམ་པ་དང་ཚིག་རིགས་གཅིག་གིས་ཚིག་པ་རྣམས། དེར་ཁ་འཕངས་ཏེ་འདིར་མི་འདྲ་བའི་ཁྱད་པར་རྣམས་བརྗོད་པར་བྱའོ། །སྐྱབས་སེམས་ཡིག་བརྒྱ་སོགས་སོང་ནས། སྐད་ཅིག་གིས་རང་དཔལ་རྡོ་རྗེ་འཇིགས་བྱེད་དུ་གྱུར་པའི་སྙིང་གར་པདྨ་དང་ཟླ་ཉི་ལ། ཧཱུྃ་ནག་པོ་མཆོག་ཏུ་འབར་བའི་ཞེས་དང་། ཨོཾ་བཛྲ་ལ་སྲུ་སོགས་ཀྱི་དོན་དུ། ཨརྒྷཾ་ནས་ཤབྡའི་བར་གྱིས་མཆོད་པ་གོང་དམར་པོའི་སྐབས་བཞིན་དུ་བྱ། རྒྱུན་བཤགས་སྡོམ་བཟུང་ཚད་མེད་བཞི་དང་། སྭ་བྷཱ་ཝའི་སྔགས་དོན་གྱི་བར་ཡང་སྒྲུབ་ཐབས་སྙིང་པོ་དང་འདྲ། འོན་ཀྱང་འདི་ལ་སྐྱོ་པ་རྣམས་ཚོགས་ཞིང་ལ་ཕྱི་ནང་གསང་བའི་མཆོད་པ་འབུལ། རྒྱུན་བཤགས་ཚིག་ལྷུག་པ་བྱེད། དེ་ནི་མི་ལེགས་པའང་མིན་ལ། འཛོམས་པ་རིན་ཤེའི་སྒྲུབ་ཐབས་དང་། ལ་ལི་ཏའི་རྗེས་འབྲང་དུ་འདོད་པ་ཕྱིས་འབྱུང་ཐམས་ཅད་ཀྱིས། རྒྱ་གཞུང་གི་ཚིག། སྡིག་པ་རྣམས་ནི་བཤགས་པར་བྱ། །སྐྱེས་ཞིང་འབྱུང་བ་རྣམས་ནི་བསལ། །མི་བྱེད་པར་ཡང་སྨྲུན་སྤར་བརྗོད། །ཅེས་སོགས་བརྗོད་པ་ནི་མི་ལེགས་ཏེ། དེ་དག་ནི་བཤགས་པ་ལ་སོགས་པ་དེ་དང་དེ་བྱའོ་ཞེས་གོ་བ་སྟོན་ཅིང་འཆད་པའི་ཚིག་ཡིན་གྱི། ངག་ནས་འདོན་རྒྱུའི་ཚིག་མ་ཡིན་པའི་ཕྱིར་རོ། །ཚིག་དེ་ཉིད་ཀྱི་ཐོག་མཐར། མཆོད་པ་རྣམས་ཀྱིས་ལེགས་པར་མཆོད། །ཅེས་དང་། ཚད་མེད་བཞི་ཡི་ཁང་བཟང་ལམ། །མཆོད་པ་བདུན་ནི་རབ་ཏུ་བྱ། །ཞེས་སོགས་དང་འདྲ་སྟེ། དེ་འདོན་དགོས་ན་དེ་ཡང་འདོན་དགོས་པར་འགྱུར་རོ། །དེ་ནས་སྭ་བྷཱ་ཝའི་རྗེས་སུ། ཨོཾ་ཤུ་ནྱ་ཏ་ཛྙཱ་ན་བཛྲ་སྭ་བྷཱ་ཝ་ཨཏྨ་ཀོ྅ཧཾ། སྟོང་པའི་ངང་ལས་ཡཾ་ལས་རླུང་གི་དཀྱིལ་འཁོར་དུད་ཁ་ཟླུམ་པོའི་སྟེང་གི་དབུས་སུ། སྣ་ཚོགས་རྡོ་རྗེ་དང་བཅས་པ། དེའི་སྟེང་དུ་པཾ་ལས་པདྨ་དང་། ཨ་ལས་ཟླ་བའི་གདན་ལ་ཡི་གེ་ཧྲཱིཿལས་རང་ཉིད་འཇམ་དཔལ་གཞོན་ནུ་སྐུ་མདོག་སྔོན་པོའམ་གསེར་གྱི་མདོག་ཅན་ཡིད་ཙམ་ཁྲོ་བ། ཕྱག་གཡས་རྡོ་རྗེས

མཚན་པའི་རལ་གྲི་འཕྱར་ཞིང་། གཡོན་སྡིགས་འཛུབ་མཛད་པ། ཞབས་རྡོ་རྗེའི་སྐྱིལ་ཀྲུང་གིས་བཞུགས་ཤིང་། དར་དང་རིན་པོ་ཆེས་བརྒྱན་པ། ཟུར་ཕུད་ལྔ་དང་ལྡན་ཞིང་མཚན་དཔེ་ཐམས་ཅད་ཡོངས་སུ་རྫོགས་པར་གྱུར། དེའི་ཐུགས་ཀར་ཨ་ལས་ཉི་མའི་དཀྱིལ་འཁོར་རོ། །ཉི་མའི་འོད་ཀྱིས་འཇམ་དཔལ་གྱི་སྐུ་ཞུ་སྟེ་ཉི་མའི་དཀྱིལ་འཁོར་ལ་གཅིག་ཏུ་འདྲེས་པར་གྱུར། དེ་ལས་འོད་ཟེར་ཕྱོགས་བཅུར་འཕྲོས་པས། འོད་ཀྱི་རྩེ་མོ་ལ་འཇམ་དཔལ་གྱི་སྐུ་དཔག་ཏུ་མེད་པ་སྤྲུལ། ཕྱོགས་བཅུའི་བགེགས་དང་ལོག་འདྲེན་བར་ཆད་ཐམས་ཅད་བསད་བསྐྲད་དབྱེ་སྦྱངས་རེངས་བརྒྱལ་བ་ལ་སོགས་པས་ཚར་བཅད། ཚུར་འདུས་ཉི་མ་ལ་ཐིམ། སླར་ཡང་འོད་ཟེར་དཔག་ཏུ་མེད་པ་འཕྲོས། སེམས་ཅན་གྱི་དོན་བྱས། དེ་བཞིན་གཤེགས་པ་དང་། བྱང་ཆུབ་སེམས་དཔའ་དང་། རིག་པའི་ལྷ་མོ་དང་། ཁྲོ་བོ་དང་། རིག་པ་འཛིན་པའི་ཚོགས་ཐམས་ཅད་སྤྱན་དྲངས་ཏེ་ཉི་མ་ལ་ཐིམ། གདུག་པ་ཐམས་ཅད་སྲེག་པར་བྱེད་པའི་འོད་ཟེར་མཐའ་མེད་དུ་འབར་བས། ཉི་མའི་དཀྱིལ་འཁོར་དཔག་ཚད་འབུམ་དུ་ཁྱབ་པར་གྱུར། སྒྲོ་བའི་ཡིག་རྙིང་འགའ་ལས། སྐབས་འདིར་འཇམ་དཔལ་ཉི་མ་ལ་ཐིམ་པར་བྱེད་ཀྱང་གཞུང་ཉིད་དང་ཅུང་ཟད་མི་མཐུན་ནོ། །དེ་ལྟ་བུའི་འོད་ཀྱི་འཕྲེང་བ་ལས་སྐད་ཅིག་གིས། རྡོ་རྗེའི་ས་གཞི་ར་གུར་མེ་དཔུང་དང་བཅས་པའི་བསྲུང་བའི་འཁོར་ལོར་གྱུར་ཅིང་། དབུས་སུ་ཧཱུྃ་ལས་སྣ་ཚོགས་རྡོ་རྗེའི་གཞི་ལ་གནས་པ། རྣམ་པར་སྣང་མཛད་ཀྱི་རང་བཞིན་གཞལ་མེད་ཁང་གྲུ་བཞི་སྒོ་བཞི་པ། རིན་པོ་ཆེ་སྣ་ལྔ་ལས་གྲུབ་པ། ནང་ནས་རིམ་པ་བཞིན་དུ། ནག་ལྗང་དམར་སེར་དཀར་བའི་རྩིག་པ་རིམ་པ་ལྔ་དང་ལྡན་པ། དེའི་སྟེང་དུ་ཕ་གུ་སེར་པོ་དང་། དྲ་བ་དང་། དྲ་ཕྱེད་འཆང་བ། རིན་པོ་ཆེའི་འཕྲེང་བ་དང་བཅས་པ། སྟེང་མདའ

ཡབ་མཆོད་རྟེན་གྱི་རྣམ་པར་མཛེས་པ། ཕུ་ཤུའི་ཁོར་ཡུག་ལ་གདུགས་དང་རྒྱལ་མཚན་དང་བ་དན་བསྒྲེང་བ། ནང་གི་ལྷ་སྣམ་ཤར་དཀར་ལྷོ་སེར་ནུབ་དམར་བྱང་ལྗང་། དབུས་སྔོ་བ། ནང་ཀ་བ་བརྒྱད་དང་ལྡན་པ། སྟེང་དོ་རྗེའི་གདུང་བཞིས་མིག་མང་རིས་སུ་བྲིས་པ། དབུས་སུ་དཀྱིལ་འཁོར་ཟླུམ་པོ། དེའི་ནང་རེ་མིག་དགུར་གྱུར་པ། རྩིག་པའི་ཕྱི་རོལ་འདོད་ཡོན་གྱི་སྣམ་བུ་ལ་མཆོད་པའི་གཟུངས་མ་རྣམས་དང་། སྒོ་བཞིའི་ཐད་ཀ་ནས་ཀ་བ་བཞི་བཞིས་བཏེགས་པའི་རྟ་བབས་རྣམས་ཀྱི་རྩེ་མོར་པདྨ་ལ་གནས་པའི་འཁོར་ལོ་དང་། རི་དྭགས་དང་གདུགས་ཀྱིས་མཚན་པ། ཁྱམས་ལ་མཆོད་པའི་ཚོགས་ཐམས་ཅད་ཀྱིས་བརྒྱན་པའོ། །དེའི་ཕྱིར་རོལ་ཏུ་གཙུམ་དྲག་ལ་སོགས་པ་ནས། སྣ་ཚོགས་པས་གང་བའོ། །ཞེས་པའི་བར་སྒྲུབ་ཐབས་སྙིང་པོ་ལྟར་རོ། །དཀྱིལ་འཁོར་ནང་མའི་རེ་མིག་དགུ་དང་། ཕྱོགས་བཞིའི་ལྷ་སྣམ་ལ་ལྷའི་གནས་བརྒྱད་བརྒྱད་དང་། སྒོ་བཞི་དང་། གྲྭ་བཞི་སྟེ་ལྷའི་གནས་བཞི་བཅུ་རྩ་དགུར། སྣ་ཚོགས་པདྨ་དང་ཉི་མའི་དཀྱིལ་འཁོར་བརྩེགས་པའི་གདན་རེ་རེ་གནས་པར་གྱུར། དེ་ནས་ལྷ་བསྐྱེད་པ་ལ། སྐབས་འདིར་གཞུང་ལས། ཐོག་མ་ཕྱག་མཚན་རྣམས་བཀོད་ནས། དེ་ཟླ་བར་བསྒྱུར་དགོས་པ་འདྲ་བ་ཞིག་ཡོད་ཅིང་། ཕྱིས་ཀྱི་དཔྱད་པ་ཆེ་རུ་རེ་བ་ཀུན་ཡང་། སྐབས་འདིའི་དོན་འཇུག་ཚུགས་བཤད་རྒྱུ་མེད་ནས་ཐོལ་འཛོག་བྱེད་ཅིང་འབྲིས་པར་སྣང་ངོ་། །ཁ་ཅིག་འདིར་ རླུང་གི་དཀྱིལ་འཁོར་བཞི་བཅུ་ཞེ་དགུ་བསྒོམ་པར་འདོད་པ་ནི། གཞུང་དང་མི་མཐུན་ལ་སྔ་རབས་པ་སུ་ཡང་མི་འདོད་ཅིང་། རྨ་ཤུར་བརྗོད་པ་ཙམ་མོ། །དེ་ལ་གཞུང་གི་དོན་ནི། ལས་དང་པོ་པས་དཀྱིལ་འཁོར་བཤར་སྒོམ་བྱེད་པ་སོགས། བསྙེན་པ་རྒྱུད་བའམ་བདག་བསྐྱེད་རྒྱུད་བའི་སྐབས་སུ། སྐབས་འདིར་ཕྱག་མཚན་བསྒོམ་དགོས་པའི་དོན་མེད། སྒྲུབ་པ་སྒྲུབ་ཆེན་ལ་བདག་མདུན་དབྱེར་མེད་ཀྱི་སྐབས་སུ། གཞལ་ཡས་ཁང་གདན་དང་བཅས་པ་བསྐྱེད་པ་ཕན་ཆད་

སོང་ནས། ཐོག་མར་དཀྱིལ་འཁོར་ལ་བྲིས་པའི་ལྷ་མཚན་རྣམས་ཡིད་ཀྱིས་གསལ་བཏབ་ནས། དེ་ཉིད་ཟླ་བར་བསྒྱུར་བ་སོགས་ཀྱི་དོན་ཡིན་ཞིང་། སྒྲུབ་ཐབས་འདི་ཡང་རྫོགས་བདུན་གྱི་རྫོགས་པ་དང་པོའི་དོན་འགྲེལ་དུ་ཤེས་པར་བྱའོ། །ཡར་བྱ་བའི་རིམ་པ་ལ་ལྟོས་པའི་བསྙེན་པ་ཉེར་སྒྲུབ་སྒྲུབ་པ་སྒྲུབ་ཆེན་འདི་དག་མ་གོ་བས། གཤིན་རྗེ་གཤེད་ལ་མཁས་རློམ་ཕྱིས་བྱུང་བ་རྣམས་ཤིན་ཏུ་འཕྱོངས་པར་གྱུར་གདའོ། །ད་ནི་དཀྱུས་ལ་འཇུག་སྟེ། ལྷའི་གདན་ཐམས་ཅད་ཀྱི་སྟེང་དུ། ཨ་ལས་བྱུང་བའི་ཟླ་བའི་དཀྱིལ་འཁོར་རེ་རེ་གནས་པར་གྱུར། དེ་རྣམས་ཀྱི་སྟེང་དུ་ཀུ་ལས་ཀུ་བྱུར་བརྫོལ་བའི་ཚུལ་གྱིས། ས་བོན་གྱི་ཡི་གེ་རེ་རེ་བྱུང་བ་ནི། དབུས་ཀྱི་ཟླ་བ་ལ་ཧཱུྃཿ རེ་མིག་བརྒྱད་ལ། ཨོཾ་ཨཾ་ཛྲཱིཾ་ཁཾ་སཾ་རཾ་ཧཱུྃ་ཀཾ ཤར་གྱི་ལྷ་སྣམ་ལ། བཾ་ཁཾ་མཱིཾ་མཾ་ཧཱུྃ་ཕཾ་ཙཾ་ཧཱུྃ། ལྷོའི་ལྷ་སྣམ་ལ། བཾ་ཡཾ་མཱུཾ་ཧཱུྃ་རཾ་ཏཾ་ཏཾ་ཛཾ། ནུབ་ཀྱི་ལྷ་སྣམ་ལ། ཧཱུཾ་མཾ་ཧཱུྃ་རཾ་སྨཾ་རཾ་སྨུཾ་བཾ། བྱང་གི་ལྷ་སྣམ་ལ། ཀཾ་ཏཾ་གཾ་ཧཱུྃ་སཾ་སཾ་ཨཾ་ཨཾ། སྒོ་བཞིར། ཨཾ་ཕཾ་སྤྲིཾ་སྦཾ། གྲྭ་བཞིར། སྲུཾ་ཨུཾ་ཧྲུཾ་ཨཾ་རྣམས་སོ། །ཟླ་བ་དང་ཡི་གེ་དེ་རྣམས་ལས་འོད་ཟེར་འཕྲོས། འཕགས་པ་མཆོད། སེམས་ཅན་ཐམས་ཅད་ཀྱི་དོན་བྱས་སླར་འདུས་ཏེ་ཐིམ་པ་སོ་སོའི་གནས་སུ་ཡོངས་སུ་གྱུར་པ་ལས། དབུས་ཀྱི་གདན་གྱི་སྟེང་དུ་འཇམ་དཔལ་གཞོན་ནུ་སྐུ་མདོག་སྔོན་པོ། འོད་ཟེར་གྱི་འཕྲེང་བས་ཕྱོགས་ཀུན་ཁྱབ་པར་བྱེད་པ་དང་། རེ་མིག་དགུ་ལ་ཤར་ནས་གཡས་སྐོར་གྱིས། གཏི་མུག་རྡོ་རྗེ་ཕྲ་མ་རྡོ་རྗེ་དང་། །འདོད་ཆགས་རྡོ་རྗེ་ཕྲག་དོག་རྡོ་རྗེའོ། །དེ་བཞིན་མེ་ནས་བརྩམས་ཏེ་གཡས་སྐོར་གྱིས། །སེམས་མ་རྡོ་རྗེ་རིན་ཆེན་རྡོ་རྗེ་མ། །ཆོས་རྡོར་རྗེ་མ་ལས་ཀྱི་རྡོ་རྗེ་མའོ། །བྱང་ཤར་ནས་བརྩམས་གཡས་སྐོར་ལྷ་སྣམ་ལ། རྡོ་རྗེ་སྟོན་པོ་རྡོ་རྗེ་རལ་གྲི་དང་། །ཁྲམས་པ་དང་ནི་འཇམ་དཔལ་ཡེ་ཤེས་སྐུ། །ངག་གི་དབང་ཕྱུག་དང་ནི་ཟླ་བའི་འོད། །ཡེ་ཤེས་མཆོག་རྣམས་ཤར་གྱི་ལྷ་སྣམ་ལའོ། །རྡོ་

རྗེ་ལས་དང་རྡོ་རྗེ་གནོད་སྦྱིན་དང་། །རྡོ་རྗེ་ཁུ་ཚུར་དང་ནི་རྡོ་རྗེ་ཆོས། །སྲུང་བ་དང་ནི་རྣོན་པོ་རྡོ་རྗེ་རྒྱུ། །དྲ་བའི་འོད་རྣམས་ལྷོ་ཡི་སྣམ་བུ་ལའོ། །རྡོ་རྗེ་སྒྲ་བ་རྡོ་རྗེ་སེམས་དཔའ་དང་། །རྡོ་རྗེ་རྒྱལ་པོ་ཆགས་པ་ལེགས་པ་དང་། །རྡོ་རྗེ་རིན་ཆེན་རྡོ་རྗེ་ཉི་མའི་འོད། །རྡོ་རྗེ་ཉི་མ་རྣམས་ནི་ནུབ་ཕྱོགས་སུའོ། །རྡོ་རྗེ་ཏོག་དང་བཞད་པ་སྨྲོས་ཀྱི་གླང་། །ཡེ་ཤེས་ཏོག་དང་ཐམས་ཅད་ཐབས་ཀྱི་འགྲོ། །རྒྱ་མཚོའི་བློ་གྲོས་བློ་གྲོས་མི་ཟད་པ། །བདུད་རྩིའི་འོད་རྣམས་བྱང་གི་སྣམ་བུ་ལའོ། །ཤར་སོགས་སྒོ་བཞིར་རྡོ་རྗེ་ལྕགས་ཀྱུ་དང་། །རྡོ་རྗེ་ཞགས་པ་ལྕགས་སྒྲོག་དྲིལ་བུའོ། །མེ་སོགས་མཚམས་བཞིར་གནོད་མཛེས་གཙུག་གཏོར་དང་། །ཧཱུྃ་མཛད་དང་ནི་གཞན་གྱིས་མི་ཐུབ་པའོ། །དེ་ལྟར་ན་ཤར་དང་ཤར་ལྷོ་པ་རྣམ་དཀར་པོ། ལྷོ་དང་ལྷོ་ནུབ་པ་རྣམས་སེར་པོ། ནུབ་དང་ནུབ་བྱང་པ་རྣམས་དམར་པོ། བྱང་དང་བྱང་ཤར་བ་རྣམས་ལྗང་ཁུ། ཐམས་ཅད་ཀྱང་ཡིད་ཙམ་ཁྲོ་བ་ནས། མཚན་དཔེ་ཐམས་ཅད་ཡོངས་སུ་རྫོགས་པར་གྱུར་གྱི་བར་གོང་བཞིན། འོན་ཀྱང་ལྷ་མོ་བཞི་ནི་དབུ་སྐྲ་ཕྱེད་བཅིངས་ཤིང་། ཐོད་མེད་སྨྱུ་མའི་ང་རྒྱལ་འཛིན་པའོ། །སྐབས་འདིར་སྒོ་ལུགས་པ་རྣམས་དང་། ཕྱིས་ཀྱི་རྣམས་ཐལ་ཆེར། དབུས་ཀྱི་གཙོ་བོ་འཇམ་དཔལ་དམར་སེར། ཤར་ཕྱོགས་ཀྱི་ལྷ་རྣམས་ནག་པོར་འདོད་དེ། སྒྲུབ་ཐབས་ཀྱི་གཞུང་ཞང་འགྱུར་ཁོ་ན་ལས་གཞན་མ་མཐོང་བར་ཟད་ལ། ཞེ་དགུ་མ་འདི་སྐོ་ལུགས་སུ་གྲགས་ན་ཡང་འདི་རྒྱ་བ་ཞང་ལུགས་ལ་ཐུག་པ་ཡིན་པས། སྐྱོ་བ་རྣམས་ཞེ་དགུ་མའི་གཞུང་ཞང་འགྱུར་ཁོ་ན་བྱེད་དོ། །ཞང་འགྱུར་ལས་ནི། གཙོ་བོ་འཇམ་དབྱངས་ཀྱི་སྐུ་མདོག་སྔོ་ཕྱི་གཉིས་ཀར་དུ་མི་གསལ་ལ། ཤར་གྱི་ཕྱོགས་པ་ཐམས་ཅད་ནག །ཅེས་འབྱུང་ཡང་གདོང་ཕྱག་རྡོ་རྗེ་དང་སེམས་མ་རྡོ་རྗེ་མ་ནག་པོར་མི་འཐད་ཅིང་། རོང་ཟོམ་འགྱུར་ལས། ཐམས་ཅད་འཇམ་དཔལ་གཞོན་ནུའི་གཟུགས། །དབུས་ཀྱི་གཙོ་བོ་སྐུ་མདོག་སྔོ། །ཤར་གྱི་ཕྱོགས་པ་ཐམས་ཅད་དཀར།།

ཞེས་ སོགས་ འབྱུང་ བས། གཞལ་ ཡས་ ཁང་ གི་ ཕྱོགས་ མདོག་ ཀྱང་། དབུས་ སྔོ་ ཞིང་ ཤར་ དཀར་ བ་ སོགས་རྡོ་ རྗེའི་ རིགས་ ཀྱི་ སྤྱིའི་ འགྲོས་ ལ་ ཡོད་ པ་ དང་ མཐུན་ པས་ ལེགས་ ལ། ཚིག་ སྔ་ མ་ གཉིས་ པོ་ དེ་ ཞང་ འགྱུར་ ལ་ ཆད་ པས། གཙོ་ བོ་ སྐུ་ མདོག་ ཏུ་ མ་ ཟད། འཁོར་ གྱི་ ལྷ་ ཚོགས་ རྣམས་ ཀྱི་ ཕྱག་ མཚན་ ལ་ ཡང་། འདོད་ པ་ མི་ མཐུན་ པ་ དང་ ཐེ་ ཚོམ་ གྱི་ དཔྱད་ པ་ མང་ དུ་ བྱུང་ མོད། རྔོག་ འགྱུར་ དུ་ འཇམ་ དཔལ་ གཞོན་ ནུའི་ གཟུགས་ ཞེས་ ཕྱག་ མཚན་ དང་ སྐུའི་ དབྱིབས་ གསལ་ བར་ བསྟན་ ཏོ། །ཡང་ སྐབས་ འདིར་ གཞུང་ ལས། དེ་ནས་ཡི་གེ་ཨ་ལ་སོགས། །ཡི་གེ་ཏ་ཡིག་མཐར་ཐུག་པ། །འདི་དག་ཐམས་ཅད་ཡོངས་ གྱུར་ ལས། །གོང་ གི་ ལྷ་ རུ་ བསམ་ པར་ བྱ། །ཞེས་ འབྱུང་ བ་ ལ། ཁ་ ཅིག་ ཞི་ བའི་ ལྷ་ ཚོགས་ འདི་ རྣམས་ མངོན་ བྱང་ ལྔ་ ལས་ སྐྱེད་ ཟེར་ བ་ ནི། གཞུང་ གི་ དོན་ མིན་ ཞིང་ རྒྱ་ མཁར་ ཀ་ བཙུ་ བ་ སོགས་ གཞན་ དག་ ཚིག་ དེ་ གོང་ དུ་ བཤད་ པའི། ཨོཾ་ ཨཿ སོགས་ས་བོན་དེ་རྣམས་ཨཱ་ལི་ཀཱ་ལི་ལས་བྱུང་བའི་དོན་ཡིན་པར་ འཆད་ པ་ ནི། སློ་ རྒྱུས་ འཕོངས་ པར་ ཟད་ ཅིང་། ངོར་ པ་ སོགས་ མང་ པོ་ ཞིག་ ནི་ ཞེ་ དགུ་ མའི་ བསྟགས་ བརྗོད་ ཡང་ སྐྱོར་ མང་ པོ་ བྱེད་ ཀྱང་ གཞུང་ འདི་ དག་ ལ་ མི་ སླ་ བའི་ བརྟུལ་ ཞུགས་ འཛིན་ ཏོ། །འོ་ན་ འདིའི་ དོན་ཅི་ཞེ་ན། གོང་དུ། འདི་དག་ས་བོན་ཡི་གེ་ནི། །ཨོཾ་ཨཿཧཱུྃ་སོགས་གསུངས་ནས། དེ་ནས་ཡི་གེ་ཨ་ ལ་སོགས། །ཞེས་འབྱུང་སྟེ། ས་བོན་གོང་དུ་སྨོས་པ་རྣམས་སམ། ཡང་ན་ཨ་ཡིག་ལས་གཙོ་བོ་འཇམ་ དཔལ་ བསྐྱེད་ པ་ ནས། ཏཱ་ཡིག་ ལས་ གཞན་ གྱིས་ མི་ ཐུབ་ སྐྱེད་ པའི་ བར། ས་ བོན་ འདམ་ ཁར་ གསུངས་ པ་ ཡིན་ ཏེ། ཀླུ་ སྒྲུངས་ ནས། ཡི་ གེ་ བཞི་ བཅུ་ ཞེ་ དགུར་ གསུང་ བའི་ རྒྱུ་ མཚན་ ཡང་ དེ་ ཡིན་ ནོ། །ལྷ་ ཞེ་ དགུ་ ལ་ འཇམ་ དཔལ་ གཉིས་ བྱུང་ ཡང་ གཙོ་ བོ་ འཇམ་ དཔལ་ ནི་ རྡོ་ རྗེ་ འཆང་ ཆེན་ པོའི་ ངོ་ བོ་ སྟེ་ རྫོགས་ པའི་སངས་རྒྱས་ཡིན་ལ། ཤར་གྱི་ལྷ་སྣམ་གྱི་འཇམ་དཔལ་ནི། བྱང་ཆུབ་སེམས་དཔའོ། །རྡོ་རྗེ་རྣོན་པོ་ གཉིས་ བྱུང་ བ་ ནི། སྤྱ་ མ་ རྡོ་ རྗེའི་ རིགས་ དང་། ཕྱི་ མ་ པདྨའི་ རིགས་ ཀྱི་ སྔོ་ ནས་ ཐ་ དད་ ཡིན་ ལ། སྤྱིར་ ནི་ རྣོན་ པོ་ ཉིད་ འཇམ་ དཔལ་ དུ་ བཤད་ པ་ སོགས་ ཡོད་ པས། རྒྱུད་ གཅིག་ དང་ ཐ་ དད་ སོགས་ ཀྱི་ དཔྱད་ པ་ མི་ འཇུག་ ལ། མཚན་ ཐ་ དད་ དང་ རིགས་ ཐ་ དད་ ལས་ ལྷ་ སོ་ སོར་ འཛོག་ དགོས་ པའི་ སྐབས་ ཤིན་ ཏུ་ མང་

ངོ། །ཡང་། ལྷ་ཐམས་ཅད་ཀྱི་ཐུགས་ཀར་ཡི་གེ་ཨ་ལས་ཉི་མའི་དཀྱིལ་འཁོར་རེ་རེ། དེ་རྣམས་ལས་འོད་ཟེར་འཕྲོས། ཕྱོགས་བཅུའི་འཇིག་རྟེན་གྱི་ཁམས་ཐམས་ཅད་ཁྱབ། དེ་བཞིན་གཤེགས་པ་འཁོར་དང་བཅས་པ་དཔག་ཏུ་མེད་པ་སྤྱན་དྲངས། ལྷ་རྣམས་ཀྱི་ཐུགས་ཀའི་ཉི་མའི་དཀྱིལ་འཁོར་རྣམས་ལ་ཐིམས་པའི་རྐྱེན་གྱིས། ལྷ་རྣམས་ཉི་མའི་དཀྱིལ་འཁོར་ཉིད་ལ་འདྲེས་པས། ཉི་མའི་དཀྱིལ་འཁོར་འབར་བའི་འཕྲེང་བ་འཁྲིགས་པ་བཞི་བཅུ་རྩ་དགུར་གྱུར། ཡང་འོད་ཟེར་འཕྲོས་འདུས་ཡོངས་སུ་གྱུར་པ་ལས། ཉི་མའི་དཀྱིལ་འཁོར་རྣམས་ཀྱི་སྟེང་དུ། ཁྲོ་བོའི་ས་བོན་རྣམས་གྲུབ་པ་ནི། དབུས་སུ་ཧཱུྃ་སྔོན་པོ། རི་མིག་བརྒྱད་ཀྱི་ཕྱོགས་བཞིར། ཨོཾ་ཧྲཱིཿཥྚྲཱིཿཝི། མཚམས་བཞིར། ཀྲི་ཏཱ་ན་ན། ཤར་གྱི་ལྷ་སྣམ་ལ། ཡཀྵེ་ཡཀྵཙ་ནི་རཱ་མ་ཡ། ལྷོའི་ལྷ་སྣམ་ལ། ཡ་མ་རཱ་ཛ་ས་དོ་མེ་ཡ། ནུབ་ཀྱི་ལྷ་སྣམ་ལ། ཡ་མེ་དྲུ་རུ་ཎ་ཡོ་ད་ཡ། བྱང་གི་ལྷ་སྣམ་ལ། ཡ་ད་ཡོ་ནི་ར་ཡ་ཀྵེ་ཡ། སྒོ་བཞིར། ཡ་མཱན་ཏ་ཀ་ཀྲྀ་བཞིར། ཧཱུྃ་ཨོཾ་ཧཱུྃ་ཕཊ། ཅེས་པའི་ཡི་གེ་ཕྱོགས་ཀྱི་མདོག་ཅན་རྣམས་སུ་གྱུར། འདིར་ཞང་འགྱུར་གྱི་དཔེ་རྣམས་ལ། ཨོཾ་གསུམ་ཨོཾ་བཞི་ཧཱུྃ་གཅིག་ཕཊ་གསུམ་སོགས་སྣ་ཚོགས་ཞིག་སྣང་བ། བོད་དཔེ་རིང་དུ་བརྒྱུད་པས་མ་དག་པར་མངོན། རོང་ཟོམ་འགྱུར་གྱི་དཔེ་ཁ་ཅིག་ན། ཡི་གེ་ཧཱུྃ་ཨོཾ་སྲུྃ་ཡིག་ཕཊ། ཅེས་འབྱུང་བའི་སྲུྃ་ཡིག་ནི་གནོད་མཛེས་ཀྱི་ས་བོན་དུ་བསམས་ནས་བོད་ཀྱིས་བཅོས་པར་འདུག དཔེ་དག་པ་རྣམས་ལས། ཡི་གེ་ཧཱུྃ་ཨོཾ་ཧཱུྃ་ཡིག་ཕཊ། ཅེས་འབྱུང་བ་ལྟར་ཡིན་ཏེ། ཐུགས་གསུམ་གྱི་ཡི་གེ་ལས་ལྷ་ཚོགས་བསྐྱེད་དགོས་པའི་ཕྱིར། སྲུྃ་ཡིག་འབྱུང་བ་མི་བདེ་ལ། རྩ་ཐུགས་དང་སྙིང་པོའི་ཨོཾ་གཉིས་གཅིག་ཏུ་སྡོམས། ཕཊ་གསུམ་གཅིག་ཏུ་སྡོམས། ཧཱུྃ་གསུམ་ལས་སྙིང་པོ་ཉེ་སྙིང་གི་ཧཱུྃ་གཉིས་འདིར་བཀོད་པ་ཡིན་ལ། རྩ་ཐུགས་ཀྱི་ཧཱུྃ་ནི་གཙོ་བོའི་ས་བོན་ཉིད་དོ། །ས་བོན་དེ་རྣམས་ལས་འོད་ཟེར་འཕྲོས། ཕྱོགས་བཅུའི་འཇིག་རྟེན་གྱི་ཁམས་ཐམས

ཅད་ཁྱབ། དེ་བཞིན་གཤེགས་པ་དང་། བྱང་ཆུབ་སེམས་དཔའ་དང་། ཁྲོ་བོའི་དབང་པོ་དང་། རིག་པའི་ལྷ་མོ་འཁོར་དང་བཅས་པ་དཔག་ཏུ་མེད་པ་སྤྱན་དྲངས། ཡིག་འབྲུ་རྣམས་ལ་ཐིམ། དེ་རྣམས་ཡོངས་སུ་གྱུར་པ་ལས། དབུས་ཀྱི་གཙོ་བོའི་གནས་སུ། རྡོ་རྗེ་ནག་པོ་རྩེ་དགུ་པ་རྣ་གདེངས་པའོ།། རི་མིག་བརྒྱད་ལ། ཤར་དུ་མགོ་བོ། ལྷོར་ལག་པ། ནུབ་ཏུ་རྒྱུ་མ། བྱང་དུ་རྐང་པ། ཤར་ལྷོར་ཐོད་ཁྲག །ལྷོ་ནུབ་ཏུ་ཐོད་ཚལ། ནུབ་བྱང་དུ་རོ་རས། བྱང་ཤར་དུ་སྐྱེས་བུ་གསལ་ཤིང་གིས་ཕུག་པའོ། །ཤར་གྱི་ལྷ་སྣམ་ལ་གྲི་གུག་དང་། མཆོན་རྩེ་གཅིག་པ་དང་། གཏུན་ཤིང་དང་། ཆུ་གྲི་དང་། ཀ་ཊ་ཡ་དང་། ལྕགས་ཀྱུ་དང་། མ་ཧེ་དང་། བ་ལང་རྣམས་སོ། །ལྷོའི་ལྷ་སྣམ་ལ་རིམ་པ་བཞིན། སྤྲ་རེ་དང་། མདའ་དང་། དབྱུག་པ་དང་། ཁ་ཊྭཱཾ་ག་དང་། འཁོར་ལོ་དང་། ཞགས་པ་དང་། ཕག་དང་། བོང་བུའོ། །ནུབ་ཀྱི་ལྷ་སྣམ་ལ། རྡོ་རྗེ་དང་། ཅང་ཏེའུ་དང་། ཕུབ་དང་། གཞུ་དང་། དྲིལ་བུ་དང་། རླུང་རས་དང་། ཛ་མོང་དང་། ཁྱིའོ། །བྱང་གི་ལྷ་སྣམ་ལ། སྡིགས་འཛུབ་དང་། བ་དན་རྩེ་གསུམ་པ་དང་། གླང་ལྤགས་དང་། ཐོ་བ་དང་། མདུང་དང་མེ་ཐབ་དང་། ལུག་དང་། ལྕེ་སྤྱང་རྣམས་སོ། །ཤར་སྒོར་བྱ་རྒོད། ལྷོ་སྒོར་འུག་པ། ནུབ་སྒོར་བྱ་རོག །བྱང་སྒོར་སེང་གེ །ཤར་ལྷོར་བྱ་ཁྲ། ལྷོ་ནུབ་ཏུ་བྱ་ཆེན་པོ། ནུབ་བྱང་དུ་ཁྱིམ་བྱ། བྱང་ཤར་དུ་བཞད་དཀར་རྣམས་སོ། ཁ་ཅིག་ཕྱག་མཚན་འདི་རྣམས་ལའང་ཕྱོགས་མདོག་བྱེད་པ་ནི། ས་བོན་ལ་ཕྱོགས་མདོག་བྱེད་པའི་རིགས་འགྲེར་འདུག་ཀྱང་། བྱ་རོག་དམར་པོ་སོགས་བཞད་གད་ཀྱི་གནས་མང་པོ་འབྱུང་ངོ་། །དེས་ན་འདི་རྣམས་རང་མདོག་ཏུ་བྱ་ལ། འོག་ཏུ་གཙོ་བོའི་ཞབས་འོག་གི་སྲོག་གཟུགས་འཆད་པའི་སྐབས་ན་ཕག་མེད་ཀྱང་། རྒྱུད་ཀྱི་གཏོར་མའི་སྐབས་ན་ཡོད་ལ། ཁ་ཅིག་སེང་གེ་ནི་ཏ་རི་ཞེས་པ་ནེ་ཙོའི་སྐད་དོད། སེང་གེར་བསྒྱུར་བས་འགྱུར་

ནོར་བ་ཡིན་ཟེར་མོད། ཤ་རི་ཁ་དོག་ལྟང་ཁུ་ལ་འཇུག་པ་ཡོད་ཀྱང་། ནེ་ཙོའི་སྐད་དོད་མིན། ནེ་ཙོ་ནི།
ལྷ་མོ་དཔལ་ཆེན་མོ་མཚོན་ཅིང་། སེང་གེ་ཡང་དཔལ་ཆེན་མོའི་བཞོན་པ་ཡིན་པས་དོད་མཚུངས་པ་ལ་
དགོངས་པའི་ཕྱིར་མི་འགལ་བས། འདབ་ཆགས་ཀྱི་སྐྱེབས་ལ་གཙན་གཟན་བྱུང་བ་མ་དག་གོ་སྙམ།
བློ་བཟོའི་བཙོས་མི་བྱའོ། །ཡང་། དེ་རྣམས་ལས་འོད་ཟེར་གྱི་ཚོགས་ཆེན་པོ་དང་། ལྷན་
ཅིག་ཏུ་རྡོ་རྗེ་ཕྲ་མོ་མང་པོ་དང་། སངས་རྒྱས་ལ་སོགས་པའི་གཟུགས་དཔག་ཏུ་
མེད་པ་སྤྲོས། སྡང་བ་དང་། གདུག་པ་རྣམས་ཚར་བཅད། སེམས་ཅན་ཐམས་ཅད་
སངས་རྒྱས་ལ་བཀོད། ཞིང་ཁམས་དག་པར་བྱས། ཞེས་པ་ནས། འཇིག་རྟེན་
གསུམ་པོས་ལྟ་བར་ཡང་མི་བཟོད་པའི་བདག་ཉིད་དུ་གྱུར། ཅེས་པའི་བར། སྒྲུབ་
ཐབས་སྙིང་པོ་བཞིན་དུ་བརྗོད་པ་ལས། ཞབས་འོག་གི་ལྷའི་སྐབས་སུ། གཞོན་ནུ་གདོང་དྲུག་
དང་། ཚོགས་ཀྱི་བདག་པོ་དང་། ཟླ་བ་དང་། ཉི་མ་རྣམས་ཁ་སྦུབ་ཏུ་བསྒྱེལ་ནས་
གནོན་པ། ཞེས་ལྷ་ཆེན་བརྒྱད་དུ་བརྗོད་ན། གཞུང་ལས། གཞོན་ནུ་བི་ནཱ་ཡ་ཀ་སོགས། །ཞེས་པའི་
དོན་དང་མཐུན་པར་འགྱུར་ལ། གཙོ་བོའི་གཡས་གཡོན་གྱི་ཞལ་དྲུག་ནི་འདི་ལ་ངེས་པར་འཁོར་ཞལ་
ཡིན། དེ་ཡང་གཞུང་ལས། གཡས་ཀྱི་དང་པོའི་ཞལ་ནི་སྔོ། །དེའི་གཡས་དམར་གཡོན་སེར་པོ་དང་། །
ཞེས་འབྱུང་བས། ཞེ་དགུ་མའི་སྐབས་འདིར་མདུན་ནས་མུ་དེད་ཡིན་པར་གསལ་ལོ། །འདིར་དེ་ལྟར་
ཡིན་ཡང་སྤྱིར་རྣ་ཞལ་དང་། བརྩེགས་ཞལ་དང་། འཁོར་ཞལ་ཉིད་ལ་ཡང་། གཡས་གཡོན་གྱི་དང་པོ་
ནི། གཡས་གཡོན་གྱི་དབུས་མ་ལ་ངོས་འཛིན་པ་སོགས་ཀྱང་། རྒྱུད་གཞུང་རྣམས་ལས་ཅི་རིགས་པ་
འབྱུང་ཞིང་། འགའ་ཞིག་མན་ངག་ཡིན་ལ། རྒྱུད་དང་ཡང་འགལ་བ་མེད་དོ། །ཕྱག་དང་པོ་གཉིས་
ཀྱིས་གླང་ལྤགས་འཛིན་པ་དང་། འོག་གིས་འཛིན་པའང་མི་འགལ་མོད། །དཀྱུས་དང་འདྲ་བར་བྱས་
ཀྱང་ལེགས་སོ། །རེ་མིག་བརྒྱད་ལ་ཤར་དུ་རྡོ་རྗེ་མགོ་བོ། ལྷོར་རྡོ་རྗེ་ལག་པ་ཞེས་པ་
ནས། ནུབ་བྱང་དུ་རྡོ་རྗེ་ཁྲིམ་བུ། བྱང་ཤར་དུ་རྡོ་རྗེ་བཞད་དཀར། ཞེས་པའི་བར་དུ

ཕྱག་མཚན་དགོད་པའི་སྐབས་དང་འདྲ་བ་ལས། མིང་ཐམས་ཅད་ཀྱི་ཐོག་མར་རྡོ་རྗེ་ཞེས་པ་རེ་འཇུག་ཅིང་། རེ་མིག་གི་གྲྭ་བཞིའི་ལྷ་ལ། ཤར་ལྷོར་རྡོ་རྗེ་ཐོད་ཁྲག་མོ་ཞེས་སོགས་ལྷ་མོའི་མཚན་འཇུག་གོ །ཡུམ་བཞི་ནི། ཁྲོ་མོ་ལྷ་ཞལ་ཅན་ཕྱག་རྒྱ་ལྔས་བརྒྱན་པ། གཞན་རྣམས་མ་ཧེའི་ཞལ་ཅན། ཕྱག་རྒྱ་དྲུག་དང་ལྡན་ཅིང་། ཡིང་ག་རྒྱས་པ། ཐམས་ཅད་ཀྱང་སྐྲ་མདོག་ནག་པོ་ཞལ་གཅིག་ཕྱག་གཉིས་པ། ཕྱག་གཡས་པ་རྣམས་ཀྱིས་རང་མིང་དང་མཐུན་པའི་ཕྱག་མཚན་འཕྱར་ཞིང་། གཡོན་པ་རྣམས་ཀྱིས་ཐོད་པ་བདུད་རྩིས་གང་བ་འཛིན་པ། ཞབས་གཡས་བསྐུམ་གཡོན་བརྐྱང་པས་མི་རོའི་གདན་ལ་གནས་པ། སྤྱན་གསུམ་མཆེ་གཙིགས། དབུ་སྐྲ་ཁམས་སེར་གྱེན་དུ་བརྫེས་པ། བཅོམ་ལྡན་འདས་ཀྱི་ཞལ་རས་ལ་བལྟ་བ། ཆེས་ཆེར་འཁྲུགས་ཤིང་ཕཻ་ཀྱི་སྒྲ་དང་བཅས་པས་རྒྱ་ཆེར་བཤད་པ།ཐོད་སྐམ་གྱི་དབུ་རྒྱན་དང་། མགོ་རློན་གྱི་དོ་ཤལ་དང་། གདུག་པའི་སྦྲུལ་གྱིས་བརྒྱན་པ། བཅོམ་ལྡན་འདས་དང་དེའི་རིགས་ལས་སྐྱེས་པའི་ཚུལ་གྱིས། འབར་འཕྲེང་འཁྲུགས་པའི་དབུས་ན་བཞུགས་པའོ། །འདིར་གཞུང་ལས། བཅོམ་ལྡན་ཧེ་བཞིན་ཐམས་ཅད་ཀྱང་། །ཞེས་འབྱུང་བའི་དོན། གོང་མ་ཐལ་ཆེར། མ་ཧེའི་ཞལ་སྟོན་བྱེད་དུ་བཤད་པ་ལྟར། བླ་མའི་ངག་སྒྲོས་དང་མན་ངག་མི་སྤྱོང་བའི་ཕྱིར་འདིར་ཡང་དེ་ལྟར་བཀོད་དོ། །འོན་ཀྱང་གཞུང་ནས་འཁོར་རྣམས་ལ་མ་ཧེའི་ཞལ་སྟོན་བྱེད་གསལ་བོ་མེད་ཅིང་། བཅོམ་ལྡན་ཧེ་བཞིན་ཞེས་པ་ཡང་ཉམས་དང་ཆ་བྱད་རགས་རིམ་འདྲ་བ་ལ་དགོངས་པ་ཤས་ཆེ་བས། འཁོར་ཐམས་ཅད་ཁྲོ་ཞལ་དུ་བྱས་ཀྱང་ལེགས་སོ་སྙམ་པ་ནི། བདག་གི་རྣམ་པར་རྟོག་པའོ། །ཞི་དགུ་མའི་ལུགས་འཛིན་པ་ཁ་ཅིག །གཞན་ཕོ་མོ་ཐམས་ཅད་མ་ཧེའི་ཞལ་དུ་བྱེད་ཅིང་། རྒྱུད་ལས་སྒོ་མཚམས་བརྒྱད་དུ་རོ་ལངས་འབྲི་བར་བཤད་པས། བརྒྱད་པོ་ཁྲོ་ཞལ་དུ་བྱ་དགོས་ཏེ། རོ་ལངས་ལ་མ་ཧེའི་ཞལ་མི་བདེ་བས་སོ་ཟེར་བ་ནི། དོན་ཤིན་ཏུ་མ་རྟོགས་པ་སྟེ།

སྦྱོར་རྒྱུད་ཀྱི་དངོས་བསྟན་ཕྱག་མཚན་གྱི་དཀྱིལ་འཁོར་དང་། རོ་ལངས་བརྒྱད་བཀོད་པ་ཡིན་ཡང་། ཞེ་དགུར་བྱེད་པ་ནི་ལ་ལི་ཏ་ཙུང་དུས་བླ་མའི་མན་ངག་བཀོད་པ་ཡིན་གྱི། རྒྱུད་ཀྱི་དངོས་བསྟན་མིན་ལ། མན་ངག་འདི་ལ་བརྟེན་ནས་རྒྱུད་དོན་འཆད་པའི་ཚེ། སྒོ་མཚམས་ཀྱི་རོ་ལངས་བརྒྱད་པོ་ལྷའི་གདན་ཡིན་གྱི་ལྷ་མ་ཡིན་ནོ། །དེས་ན་འཁོར་གྱི་རོ་གདན་ཐམས་ཅད་རོ་ལངས་ཡིན་ཡང་། ལྷ་གཞན་རྣམས་ལ་གདན་མི་འགོད་པར་ཕྱག་མཚན་འགོད། སྒོ་མཚམས་རྣམས་ལ་གདན་ལྷ་མཚན་དུ་འགོད་པ་ཡིན་པར་འཆད་དགོས་པ་མ་ཤེས་པ་དང་། རོ་ལངས་བརྒྱད་སྐོར་གྱི་དཀྱིལ་འཁོར་འཆད་པ་ལྟར་ན། རོ་ལངས་ཀྱི་དོན་མི་རོ་ལངས་པ་ཁོ་ན་མ་ཡིན་གྱི། རོ་ལངས་ཀྱི་ལས་བྱེད་པའི་ལྷ་ལ་ཟེར་བ་ཡིན་པས། དེ་ལ་གནོད་བརྟན་བྱུང་ཡང་འགལ་བ་ཡེ་མེད་དོ། །འཁོར་རྣམས་ཀྱི་ཕྱག་མཚན་ལ་ཁ་ཅིག་ཕྱག་གཉིས་ཀས་མགོ་བོ་ལ་སོགས་པ་རེ་རེ་བསྣམས་པར་བཞེད་ན། དེ་ཡང་གཅིག་ཏུ་འགལ་བ་མེད་མོད། ཁ་ཅིག་རང་དེ་ལྟར་སྣ་བཞིན་དུ། གཞན་ལྷ་མཚན་ལ་འགོད་པའི་ལག་པ་དང་རྐང་པ་གཉིས་གཉིས་བྱེད་པ་ལ་དགག་པ་གཏོང་བ་ནི། རྗེ་དངོས་ཀྱི་དབང་ལས་ནང་འགལ་སླ་བ་ཡིན་ལ། མཚོན་ཆ་རྣམས་ནི་སྟོང་པ་དང་། །སྙིང་རྗེ་དག་ནི་བཅུ་དྲུག་གཉིས། །ཞེས་ཕྱག་མཚན་གྱི་དག་པ་ཐམས་ཅད་གསུངས་ཟིན་པའི་རྗེས་སུ། ལྷ་རྣམས་ཉིད་ཀྱི་རང་མིང་ནི། །དང་པོར་ཨོཾ་དང་ཧཱུྃ་ཕཊ་མཐའ། །ཐོད་པར་བཏུང་བ་དག་པའོ།། ཞེས་ལྷ་ཞེ་བརྒྱད་ཀྱི་མཚན་སྔགས་རྣམ་པར་དག་པ། ཐོད་པ་བཏུང་བ་དང་བཅས་པར་བཤད་པས་ན། ལྷ་ཐམས་ཅད་ཀྱི་ཕྱག་ཏུ་ཐོད་པ་བཏུང་བས་གང་བ་དགོས་ཏེ། གཞན་དུ་ན། མཚམས་ཀྱི་ཐོད་པ་བཞི་ལ་སྦྱོར་ན་སྔགས་ཞེ་བརྒྱད་དང་སྦྱོར་བའི་དག་སྦྱོར་དེ་ལ་འབྲེལ་ཆེན་པོ་མི་འབྱུང་བས་སོ། །དེས་ན་མཚམས་བཞིར་ཐོད་པ་བཞི་ཡང་དཀྱིལ་འཁོར་འདི་ལ་མི་དགོས་སོ། །ཕྱག་མཚན་མགོ་བོ་ནི་གཞུང་འདིར་ཡང་། ཚངས་མགོར་བཤད་པ་ཟུར་ཙམ་ཡང་མེད་པས། ཞེ་དགུ་མའི་སྐབས་འདིར་ཡང་མི་མགོ་ཁོ་ནའོ། །འོ་ན་རྒྱུད་ལས་དཀྱིལ་འཁོར་གྱི་དབུས་སུ་མི་རོ་འབྲི་བ་དེ། ཞེ་དགུ་མའི་སྐབས་འདིར། རོ་ལངས་ཀྱི་རིག་པ་མཚུངས་པས་གདན་བཀོད་པར་བྱེད་དགོས་ན། གཙོ་བོའི་གདན་མི་རོར་

འཆད་པ་མི་འགྲིག་གོ་ཞེས་དོགས་ནས། གཙོ་བོའི་གདན་ནི་བྱོལ་སོང་བཅུ་དྲུག་དང་། ལྷ་ཆེན་བརྒྱད་སོགས་རྣམ་གྲངས་མངས་པའི་ཕྱིར། ཐམས་ཅད་དགོད་མི་ནུས་པས། དེ་དག་ཐམས་ཅད་ཀྱི་སྤྱི་གཟུགས་མི་རོའམ། ཡང་ན་ཞབས་གཡས་ཀྱི་དང་པོའི་འོག་གི་མི་གཟུགས་བཀོད་པ་ཡིན་ནོ། །ཞེས་པ་རྣམས་ཀྱང་ཞི་དགུ་མའི་ལུགས་འདི་ལ་ངེས་པར་བྱའོ། །དེའི་རྗེས་སུ་སྐྱེ་མཆེད། སྐུ་གསུམ་ཐུགས་བྱིན་གྱིས་བརླབ་པ། སྒྲུབ་ཐབས་སྙིང་པོ་ནས་འབྱུང་བ་ལྟར་བྱས་ནའང་ལེགས་ལ། འདི་ཉིད་ཀྱི་རང་གཞུང་ལས་མི་འབྱུང་བས་མེད་ཀྱང་ཆོག་གོ །འགའ་ཞིག་སྐབས་འདིར་སེམས་དཔའ་གསུམ་བརྩེག་བྱེད་ཀྱང་། གཞུང་ལས་ས་བོན་ཙམ་ལས་མ་བཤད་པས་རང་ལུགས་ལ་འདི་ལྟར་བྱ་སྟེ། ལྷ་ཐམས་ཅད་ཀྱི་ཐུགས་ཀར་པདྨ་དང་ཉི་མའི་གདན། དེ་རྣམས་ཀྱི་སྟེང་དུ་གཙོ་བོའི་ཐུགས་ཀར་ཧཱུྃ། འཁོར་རྣམས་ཀྱི་ཐུགས་ཀར། ཨོཾ་ཧྲཱིཿཥྚྲཱིཿབི་གྲི་ཏྣ་ན་ཡ་ཀྲྀ་ཡ་ཧཱུྃ་ནི་རྣམ་ཡ་ཡ་མ་རྣ་ཛ་ས་ཏོ་མེ་ཡ་ཡ་མེ་དོ་རུ་ཊ་ཡོ་ད་ཡ་ཡ་ད་ཡོ་ནི་ར་ཡ་ཀྲྀ་ཡ་ཡ་མྣན་ཏ་ཀ་ཧཱུྃ་ཨོཾ་ཧཱུྃ་ཕཊ། རྣམས་མར་མེ་ལྟར་འོད་ཟེར་དཔག་ཏུ་མེད་པ་འབར་བའོ། །ལྷ་ཐམས་ཅད་ཀྱི་ཐུགས་ཀའི་ས་བོན་ལས་འོད་ཟེར་འཕྲོས། རང་བཞིན་གྱི་གནས་ནས། བཅོམ་ལྡན་འདས་འཇམ་དཔལ་རྡོ་རྗེ་འཇིགས་མཛད་ཆེན་པོ་ལྷ་བཞི་བཅུ་ཙ་དགུའི་དཀྱིལ་འཁོར་གྱི་ལྷ་ཚོགས་མདུན་གྱི་ནམ་མཁར་བཛྲ་ས་མ་ཛཿ ཨརྒྷཾ་ནས་ཤབྡའི་བར་གྱིས་མཆོད། ཛཿཧཱུྃ་བཾ་ཧོཿ ལན་ལྔ་བཅུ་སོགས་མང་དུ་བརྗོད། དམ་ཚིག་པ་དང་ཡེ་ཤེས་པ་གཉིས་སུ་མེད་པར་ཐིམ་པར་གྱུར། འདིར་སྔ་ཕྱི་ཁ་ཅིག་རྡོ་རྗེ་བྲོ་གཏོད་ལ་སོགས་པའི་མཚན་སྔགས་ཀྱི་དགུག་གཞུག་བྱེད་པ་ནི། ཁྱད་ཆོས་སུ་སྣོམ་པའི་རྟོག་བཟོ་ཐལ་ཞེས་པ་ཡིན་ལ། ཨོཾ་བཛྲ་ཨང་ཀུ་ཤ་ཛཿ སོགས་བྱེད་ན་ནི་མི་ལེགས་པ་མ་ཡིན་ནོ། །ཡང་གཙོ་བོའི་ཐུགས་ཀའི་ཧཱུྃ་ལས་འོད་ཟེར་འཕྲོས། རང་བཞིན་གྱི་གནས་ནས་དབང་གི་ལྷ་འཇིགས་མཛད་ཆེན་པོ་རིགས་ལྔ་ཡབ་ཡུམ་སེམས་དཔའ་སེམས་མ་ཁྲོ་བོ་ཁྲོ་མོའི་ལྷ་ཚོགས་

རྣམས་མདུན་གྱི་ནམ་མཁར་བཛྲ་ས་མཱ་ཛཿ ཨོཾ་བཛྲ་ཀུ་ལ་ས་པ་རི་ཝཱ་ར། ཞེས་སྤྲུར་ནས། ཨརྒྷཾ་དང་པཱདྱཾ་སོགས་ཉེར་སྤྱོད་ལྔས་མཆོད། སྒྱོ་པའི་ཡིག་སྙིང་ལས་སྐབས་འདིར་ཕྱི་ནང་གསང་གསུམ་གྱི་མཆོད་པ་བྱེད་པར་བཤད། མགོན་པོ་དེ་བཞིན་གཤེགས་པ་ཁྱེད་རྣམས་ཀྱིས་བདག་ལ་དབང་བསྐུར་དུ་གསོལ། ཞེས་གསོལ་བ་བཏབ་པས། དབང་གི་ལྷ་རྣམས་ཀྱིས། སངས་རྒྱས་དག་ནི་ཐམས་ཅད་ཀྱི། །སྐྱེ་བས་ཐོབ་པའི་དབང་བསྐུར་ལྟར། །དེ་བཞིན་བདག་གིས་ལྷ་ཡི་ཆུས། །དག་པ་ལྷ་ཡི་ཆུ་དབང་བསྐུར། །ཨོཾ་བཛྲཱི་ཀ་ལ་ཤ་ཨ་བྷི་ཥིཉྩ་ཧཱུྃ། ཞེས་བུམ་པའི་ཆུས་དབང་བསྐུར། སྒོ་གསུམ་གྱི་དྲི་མ་དག །ཟླ་བ་ཞུན་མ་ལྟ་བུའི་བདུད་རྩིའི་སྐུ་ལུས་ཐམས་ཅད་གང་། ཆུའི་ལྷག་མ་སྤྱི་བོར་འཁྱིལ་བ་ལས། གཙོ་བོ་ལ་མི་བསྐྱོད་པ། ཤར་དང་མེ་མཚམས་ཀྱི་ལྷ་ལ་རྣམ་པར་སྣང་མཛད། ལྷོ་དང་བདེན་བྲལ་གྱི་ལྷ་ལ་རིན་ཆེན་འབྱུང་ལྡན། ནུབ་དང་རླུང་མཚམས་ཀྱི་ལྷ་ལ་འོད་དཔག་མེད། བྱང་དང་བྱང་ཤར་གྱི་ལྷ་ལ་དོན་ཡོད་གྲུབ་པས་དབུ་བརྒྱན། འདིར་སྐྱོ་ལུགས་ཀྱི་མན་ངག་ལས། དབང་ལྷ་རྡོ་རྗེ་འཇིགས་བྱེད་རིགས་ལྔ་དང་བཅས་པ་ཞེས་འབྱུང་ཞིང་། དེའི་དོན་ཡང་ཁྲོ་བོ་རིགས་ལྔ་ལ། དབུ་རྒྱན་ནམ་ཐུགས་ཀར་ཞི་བ་རིགས་ལྔ་བཞུགས་པ་ཡིན་ལ། དེ་ཐམས་ཅད་ཀྱིས་དབང་བསྐུར་བར་བཞེད་དོ། །ཕྱིས་ཀྱི་ཁ་ཅིག་གཞུང་ཞང་འགྱུར་དུ། ཕྱགས་པས་ཡང་ནི་གཅིག་པུ་ནི། །དབང་བསྐུར་བ་ཡང་བསྒོམ་པར་བྱ། །ཞེས་པའི་དོན་དུ་བསམས་ནས། གཙོ་བོ་གཅིག་པུ་ལ་དབང་བསྐུར་བ་དང་། གཞན་དག་རོང་འགྱུར་ལས། ཕྱགས་པས་ཡང་ནི་གཅིག་ཏུ་བྱ། །ཞེས་པའི་དོན་དུ་བསམས་ནས། རྡོ་རྗེ་གསུམ་དང་ཡེ་ཤེས་པ་ལན་གཉིས་འཇུག་པར་འདོད་དེ། གཞུང་གི་དགོངས་པ་ནི། ཕྱགས་པས་ཡང་ནི་གཅིག་ཏུ་བྱ། །ཞེས་པ་ཡིན་ཡང་། དེའི་སྔོན་དུ། གཞུག་དང་བཅིང་དང་མཉེས་པར་བྱ། །ཞེས་གསུངས་པའི་འཇུག་སྒོམ་ཡིན་པས་ཚིག་སྔ་མ་དང་དོན་གཅིག་པའམ། ཡང་ན་དུས་འཁོར་ལྟར། རོ་མཉམ་གྱི་དོན་ཡིན་གྱི། བསྐུར

ནས་ཡེ་ཤེས་པ་དང་གཅིག་ཏུ་བྱེད་པའི་དོན་མ་ཡིན་ནོ། །ཨོཾ་བཛྲ་ཧྲཱི་ར་ཀྵ་མཎྜལ་དེ་བ་ཏཱ་ས་པཱ་རི་ཝཱ་ར་བྷྱཿ ཞེས་ཐོག་མར་སྦྱར་ནས། ཨརྒྷཾ་ནས་ཤབྡ་པྲ་ཏཱིཙྪ་སྭཱཧཱ། བར་གྱིས་མཆོད། བསྟོད་པ་ནི། ཧཱུྃ། དྲག་པོ་ཆེན་པོ་དྲག་ཤུལ་ཆེ། །འཇིགས་པ་དག་ཀྱང་འཇིགས་པར་བྱེད། །ཁྲང་པའི་སྟབས་ཀྱིས་ས་གཞི་གནོན། །ལྷ་དང་ལྷ་མ་ཡིན་རྣམས་ལ། །སྡིགས་པའི་ཕྱག་རྒྱས་བསྡིགས་མཛད་པའི། །ཞལ་དགུ་པ་ལ་ཞབས་བཅུ་དྲུག །ཕྱག་རྒྱ་སུམ་ཅུ་རྩ་བཞིར་ལྡན། །ཕྱག་རྒྱ་མང་པོ་འབར་ཞིང་འཁྲུག །འཇིགས་པ་མ་ཧེའི་གདོང་པ་ཅན། །བསྐལ་པའི་མེ་དཔུང་ལྟ་བུ་ཡི། །ལྷ་མཆོག་རྣམ་པར་གཙིགས་པའི་ཞལ། །ལྗགས་འཁྱིལ་མཆེ་བ་གཙིགས་པ་ཡི། །ལྷ་དང་ལྷ་མ་ཡིན་རྣམས་དང་། ། གདུག་ཅན་དགྲ་རྣམས་གསོལ་བར་མཛད། །དབུ་སྐྲ་ཁམས་ནག་གྱེན་དུ་བརྫེས། །དྲག་པོ་ཆེན་པོ་གཡོན་བརྐྱང་པའི། །སྟོབས་ཀྱིས་གནོན་ཅིང་མཚན་མ་བསྒྲེང་། །གསུས་ཁྲིམ་ཆེ་ཞིང་ལྗགས་བསྐྱོད་པ། །མི་མགོ་ལྔ་བཅུའི་འཕྲེང་བས་བརྒྱན། །ཕྱག་རྒྱ་དྲུག་གིས་མཛེས་པར་སྤྲས། །ཐོད་སྐམ་འབར་བའི་དབུ་རྒྱན་མཐོ། །འཇིགས་བྱེད་ཆེ་ལ་ཕྱག་འཚལ་བསྟོད། །ཉིད་ཀྱི་སྐུ་གསུང་ཐུགས་ལས་སྤྲུལ། །འཇིགས་བྱེད་ཁྲོ་བོའི་ཚོགས་རྣམས་དང་། །ཁྲོ་མོ་རྣམས་དང་དུར་ཁྲོད་གནས། །བསྲུང་མ་དམ་ཅན་ཚོགས་ལའང་བསྟོད། །ཅེས་པས་བསྟོད། དེ་དག་ནི་ལུགས་འདིའི་སྲོལ་འཛིན་སྙིང་པ་རྣམས་ཀྱི་ལག་ལེན་ལྟར་ཡིན་ཞིང་། རྒྱས་པར་ན་རྟགས་བསྟོད་ལ་སོགས་པ་བྱའོ། །སྒྲུབ་ཐབས་འདི་དགྲ་ནག་གདོང་དྲུག་གཤེད་དམར་རྣམས་ཀྱིས་ཁ་འགེངས་མི་མཛད་པའི་ལུགས་སུ་འདུག་པས་བསྟོད་པ་འདི་ཉིད་འོས་མོད། བོད་ལ་སྒྲུབ་ཐབས་སྙིང་པར་བཤད་པ་ལྟར་གྱི་མཆོད་བསྟོད་སྣ་ཚོགས་པ་དག་ཀྱང་འགལ་བ་མེད་དོ། །དེ་རྗེས་དག་པ་དྲན་པ་ནི། དམ་པའི་དོན་དུ་རྣམ་དག་པ། །དུས་ནི་དཔའ་བོ་ཆེན་པོའི་གཟུགས། །ཞལ་

བརྒྱད་ཐུན་ཚོད་བརྒྱད་ཡིན་ཏེ། །ཞལ་དགུ་ཐུན་ཚོད་སྤྱི་ཡིན་ནོ། །ཕྱག་དང་རྐང་
གཉིས་ཟླ་བ་དང༑། ཟླ་བ་ཕྱེད་པ་ཡང་དག་སྦྱོར། །བཞོན་པ་བཅུ་དྲུག་དུས་དང་
ནི། །ཟླ་བ་ཡི་ནི་ཞག་ཏུ་ཤེས། །ཞལ་ནི་གཟའ་དགུ་དག་ཏུ་ཤེས། །སྤྱན་ནི་རྒྱུ་སྐར་
དག་དང་སྦྱར། །ཞབས་ནི་འཕོ་བ་བཅུ་གཉིས་དང་། །དུས་བཞི་ཡང་ནི་དེ་
བཞིན་ནོ། །མཚོན་ཆ་རྣམས་ནི་སྟོང་པ་དང་། །སྙིང་རྗེ་དག་ནི་བཅུ་དྲུག་གཉིས། །
གླང་ཆེན་ལྤགས་པ་བགེགས་ཆེན་ཏེ། །དྲག་པོའི་གཟུགས་ནི་སྡིག་བསྡིལ་ཆེ། །
སེལ་བར་བྱེད་པའི་གཙོ་བོའོ། །ཁ་དོག་ནག་པོ་བྲུམས་པ་ཆེ། །ཐོད་པའི་རྒྱན་ནི་
མི་འགྱུར་བའོ། །དཀྱིལ་འཁོར་ལྷ་ནི་ཐམས་ཅད་དག །རང་བཞིན་འབྱུང་བའི་དུས་
དག་གོ །དུས་གསུམ་དག་པས་སྐུ་གསུམ་མོ། །ལྷ་རྣམས་ཉིད་ཀྱི་རང་མིང་ནི། །
དང་པོར་ཨོཾ་དང་ཧཱུྃ་ཕཊ་མཐའ། །ཐོད་པར་བཏུང་བ་དག་པའོ། །དཀྱིལ་འཁོར་
བྱང་ཆུབ་ཕྱོགས་ཡིན་ནོ། །བཞོན་པ་ས་རི་སཏྭ་ཀ །མདོག་སོགས་དེ་བཞིན་
གཤེགས་པ་སྟེ། །དག་པ་ཐམས་ཅད་ཤེས་པའོ། །ཞེས་བརྗོད་ཅིང་དོན་བསམ། དག་དྲན་
འདི་གཞུང་གི་དངོས་བསྟན་ལ། ཐུན་མཚམས་ཀྱི་སྤྱོད་པའི་ཡང་འཇུག་ན་ཡོད་མོད་ཀྱི། དེ་ནི་བཤད་
པའི་གོ་རིམ་ཙམ་ལས། སྐབས་དེར་བསྒོམ་དགོས་པའི་དོན་མིན་ལ། དེས་ནི་འདི་བཟླས་པའི་ཐོག་
མཐའ་གང་རུང་དུ་བྱའོ། །དེ་ནས་བཟླས་པ་ནི། ཨོཾ་ཡ་མ་རཱ་ཛ་ས་དོ་མེ་ཡ། ཡ་མེ་དོ་རུ་ཎ་ཡོ་
ད་ཡ། ཡ་ད་ཡོ་ནི་ར་ཡ་ཀྵེ་ཡ། ཡ་ཀྵེ་ཡ་ཙ་ནི་རཱ་མ་ཡ་ཧཱུྃ་ཧཱུྃ་ཕཊ་ཕཊ། ཅེས་པ་ནི་རྩ་
བའི་སྔགས་སོ། །ཨོཾ་ཧྲཱིཿཥྚྲཱིཿཝི་ཀྲྀ་ཏཱ་ན་ན་ཧཱུྃ་ཕཊ། ལས་སྔགས་སམ་ཉེ་བའི་སྙིང་པོའོ། །ཨོཾ་ཡ་
མཱན་ཏ་ཀ་ཧཱུྃ་ཕཊ། སྙིང་པོའོ། །འཁོར་གྱི་སྔགས་ལ། ཨོཾ་བཛྲ་ཤེ་རཿཧཱུྃ་ཕཊ། ཨོཾ་བཛྲ་དཎྜ་
ཧཱུྃ་ཕཊ། ཨོཾ་བཛྲ་ཨཀྵ་ཧཱུྃ་ཕཊ། ཨོཾ་བཛྲ་པཱ་ད་ཧཱུྃ་ཕཊ། རྩལ་དེས་འགོར་ཨོཾ་བཛྲ་དང་།
མཇུག་ཏུ་ཧཱུྃ་ཕཊ་སྦྱར་ཏེ། ཀ་པཱ་ལ། ཙཱ་ཤ་ཀ །ཤྨ་ཤཱ་ན་ཀཏྲ་ཏ། ཤུ་ལ་ཧྲིན་ད་པུ་རུ

ཁ་ ཀཎྜ་རི་ཧྲིན་དེ་པྲ་ལ། སུ་ཁ་ལ། ཚུ་རི་ཀ །ཀ་ཊ་ཡ། ཨང་གུ་ཤ །མ་ཧི་ཁ ཤྲི་
གྷ་ལ། ཀུ་ཋཱ་ར། ཤ་ར། ག་ད། ཁ་ཊྭཱཾ་ག །ཙཀྲ། བ་ཤ །བྷཱ་རུ་ཏ། གར་ཛ། ཡང་ཨོཾ་
བཛྲ་བཛྲ་ཧཱུྃ་ཕཊ། དེ་བཞིན་དུ། ཌ་མ་རུ་ཀ །ཕཊྐ། ཧ་ཏུ། སྐཏྲ། བ་ཏ་པཏྲ། ཨུཏྤ་
ལ་ན། དརྦ་ཎ། ཧི་བ་ཏྲ་ཀཿ །ག་ཛ་ཙརྨ། མུད་ག་ར། ཀུཎྜ། ཨགྣི་ཀུཎྜ། མ་ཁ
ཛམྦུ་ཀ །ཤྲི་ཕ་ལ། ཨུ་ལུ་ཀ །ཀཱ་ཀ །ཧ་རི། མཧི། སེ་ན། ཤ་ཀུ་ནི། ཨོཾ་བཛྲ་སྥ་ར་ཎ
ཧཱུྃ་ཕཊ། ཅེས་པ་ནི་འཁོར་གྱི་སྔགས་སོ། །ཡང་འདི་དག་ལ། ཨོཾ་ཨོཾ་བཛྲ་ཤི་ར་ཧཱུྃ་ཕཊ། ཨོཾ་
ཧྲཱིཿབཛྲ་ཏྭཱ་ཧཱུྃ་ཕཊ། ཅེས་སོགས་དང་། ཨོཾ་ཡ་བཛྲ་ཀཎྜ་རི་ཧཱུྃ་ཕཊ། ཨོཾ་ཀླེ་བཛྲ་བི་དེ་
པྲ་ལ་ཧཱུྃ་ཕཊ། ཅེས་སོགས་དང་། ཨོཾ་ཡ་བཛྲ་ཤྲི་ཧ་ཧཱུྃ་ཕཊ། ཨོཾ་སྨན་བཛྲ་ཨུ་ལུ་ཀ་ཧཱུྃ་
ཕཊ། ཅེས་སོགས་དང་། ཀུན་གྱི་མཐར། ཨོཾ་ཕཊ་བཛྲ་སྥ་ར་ཎ་ཧཱུྃ་ཕཊ། གྱི་བར་དུ། ས་བོན་
དང་སྤྲེལ་ནས་བཟླ་བ་ཞང་ལུགས་ཀྱི་མན་ངག་ཏུ་འཆད་དེ། ནག་པོ་ཞང་ལུགས་དང་མཐུན་ཅིང་།
འཁོར་གྱི་སྔགས་ལ་རྒྱ་འདོན་བྱེད་ཕྱིན་ཆད། ཤིན་ཏུ་བཟང་བར་ཡང་མངོན་ནོ། །གཞུང་ལས། མཆོད་
པ་སྣ་ཚོགས་མཆོད་པར་བྱ། །ཞེས་སོགས་དང་། ཤ་རྣམས་ཐམས་ཅད་བཟའ་བ་ན། །ཞེས་སོགས་
འབྱུང་བ་ནི། སྒྲུབ་པའི་དཀྱིལ་འཁོར་ལ་མཆོད་པའི་དབང་དུ་བྱས་པ་ཡིན་གྱི། བདག་བསྐྱེད་ཀྱི་མཆོད་
པ་ཁོ་ན་སྔོན་བྱེད་མ་ཡིན་མོད་ཀྱང་རིག་པ་མཚུངས་པའི་ཕྱིར། བཟླས་པའི་ཐ་མར་ཡང་། གོང་བཞིན་
མཆོད་པ་དང་། འདུད་ཉེ་ཤུའི་བསྟོད་པ་དང་། བདུད་རྩི་མྱང་བ་སོགས་བྱས་པའི་མཐར། རང་གི་
སྙིང་ག་ནས་འོད་ཟེར་འཕྲོས། ཞེས་པ་ནས། དགེ་བ་བསྔོ་བའི་བར། གཤེད་དམར་གྱི་སྐབས
དང་ཚིག་དོན་འདྲ་བ་ལས། རང་རིག་མ་ཞེས་པ་མི་དགོས་སོ། །སྤྱིར་རྡོ་རྗེ་འཇིགས་བྱེད་ལྷ་བཅུ་
གསུམ་མ་སོགས། འཁོར་ཚོགས་མངལ་འབྲིན་གྱི་ཚོ་ག་ཡོད་པའི་ལུགས་རྣམས་ལ། རྟག་ཏུ་འབྱུང་
པའི་ཡུམ་བསྒོམ་པ་འོས་ཤིང་ལེགས་པ་ཡིན་ཡང་། ཞི་དགུ་མ་དང་རོ་ལངས་བརྒྱད་བསྐོར་སོགས་ལ།
གསང་བའི་མཆོད་པའི་སྐབས་ལྷ་མོ་དམིགས་པ་ཡུད་རེ་བསྒོམ་པ་ལ་འབྱུང་ཡུམ་དགོས་པའི་སྐབས

ཡོད་ཀྱང་། དང་པོ་སྐྱིད་ཆོག་གི་སྐབས་ནས། རྟག་ཏུ་འཁྲུད་ཡུམ་བསྒོམ་པ་ནི་མི་རིགས་ཏེ། རང་རང་གི་གཞུང་དང་འགལ་བའི་ཕྱིར་རོ། གཏོར་མ་འབུལ་བར་འདོད་ན། ཡི་གེ་བརྒྱ་པ་དང་། ཨ་ མྲྀ་ ཏས་བསངས། ས་ བྷཱ་ ཝའམ། ཨ་ ཀཱ་ རོས་སྟོང་པར་སྦྱངས། སྟོང་ པའི་ ངང་ ལས་ མི་ མགོའི་ སྐྱིད་པུ་གསུམ་གྱི་དབུས་སུ། ཡཾ་ལས་རླུང་གི་དཀྱིལ་འཁོར་སྔོན་པོ་བ་དན་གྱིས་མཚན་པ། དེའི་སྟེང་དུ་རཾ་ལས་མེའི་དཀྱིལ་འཁོར་དམར་པོ་གྲུ་གསུམ་འབར་བས་མཚན་པ། དེའི་སྟེང་དུ་ཨ་ལས་ཐོད་པ་དུམ་བུ་གཅིག་པ། ཕྱི་དཀར་ལ་ནང་དམར། དེའི་སྟེང་དུ་ཨ་ལས་པདྨ་དང་ཟླ་བའི་གདན་དབུས་སུ་ནུ་ལས་མིའི་ཤ་དང་མུ་ལས་བྱུང་བའི་དྲི་ཆུ་བརྩེགས་པ། ཤར་དུ་གོ་ལས་བ་ལང་གི་ཤ །ལྷོར་ཀུ་ལས་ཁྱིའི་ཤ །ནུབ་ཏུ་ད་ལས་རྟའི་ཤ །བྱང་དུ་ཧ་ལས་གླང་པོ་ཆེའི་ཤ །ཤར་ལྷོར་ཝྲུཾ་ལས་དྲི་ཆེན། ལྷོ་ནུབ་ཏུ་ཨཾ་ལས་རཀྟ། ནུབ་བྱང་དུ་ཛྲཱིཾ་ལས་བྱང་སེམས། བྱང་ཤར་དུ་ཁཾ་ལས་ཀླད་པ་རྣམས་སུ་གྱུར། རླུང་གཡོས་མེ་སྦར་ཤ་ལྔ་བདུད་རྩི་ཞུ་ཞིང་ཁོལ། རཾ་ཡིག་དམར་པོའི་འོད་ཀྱིས་ཁ་དོག་དང་དྲི་རོ་ངན་པ་ཐམས་ཅད་བསྲེགས་ཤིང་སྦྱངས། ཨ་ ཡིག་ དཀར་ པོའི་ འོད་ ཀྱིས་ བདུད་ རྩིའི་ རྒྱ་ མཚོ་ ཆེན་ པོར་ གྱུར། དེའི་ སྟེང་ གི་ནམ་ མཁའ་ ལ་ ཨོཾ་ ཨཱཿཧཱུྃ། དེ་ རྣམས་ ལས་ འོད་ འཕྲོས། སྐུ་ གསུང་ ཐུགས་ རྡོ་ རྗེའི་ ལྷ་ཚོགས་སྤྲོས་ཤིང་བསྟིམས་ནས་ཡེ་ཤེས་ཀྱི་བདུད་རྩི་བཀུག་སྟེ་ཐིམ་པ་དང་། འདོད་ཡོན་ དཔག་ ཏུ་ མེད་ པའི་ ཆར་ ཕབ་ པར་ གྱུར། ཨོཾ་ ཨཱཿཧཱུྃ། དེ་རྗེས་རྒྱས་པ་ལ་མོས་ན། མདུན་དུ་དཀྱིལ་འཁོར་བསྐྱེད་དེ་གཙོ་བོ་ཆོ་ག་གསུམ་བསྐྱེད་དང་། གཞན་རྣམས་ས་བོན་ཙམ་ལས་བསྐྱེད་དོ། །དེ་རྗེས་ཡེ་ཤེས་སྤྱན་འདྲེན་དང་དབང་བསྐུར་རྒྱས་བཏབ་བྱས་ནས། མཆོད་བསྟོད་ཅུང་ཟད་རྒྱས་པ་སྟོན་དུ་འགྲོ་བས་གཏོར་མ་འབུལ། མདོར་བསྡུས་པ་ལ་དགའ་ན། རང་ གི་ སྙིང་ ག་ནས་འོད་ཟེར་འཕྲོས་དཔལ་རྡོ་རྗེ་འཇིགས་བྱེད་ཆེན་པོའི་དཀྱིལ་འཁོར་སངས་

རྒྱས་བྱང་སེམས་དཔའ་བོ་མཁའ་འགྲོའི་ཚོགས་ཐམས་ཅད་ཀྱིས་བསྐོར་བ་བཛྲ་ས་མཱ་ཛཿ ཨརྒྷཾ་ནས་ཤབྡའི་བར་གྱིས་མཆོད། བསྟོད་པ་གང་རུང་གིས་བསྟོད། ལྷུགས་ཧཱུྃ་ལས་བྱུང་བའི་ཧོ་རྡེའི་སྦྲུ་གུས་གཏོར་མ་དྲངས་ཏེ་གསོལ་བར་གྱུར། ཨོཾ་ཧྲཱིཿཥྚྲིཿབི་ཀྲི་ཏཱ་ན་ན་ཧཱུྃ་ཕཊ། ཤྲཱི་བཛྲ་ཧེ་ར་ཀ། ཨ་ཏི་པ་ཏི། ཨི་མཾ་བ་ལིང་། ཁ་ཁ། ཁཱ་ཧི་ཁཱ་ཧི་ཧཱུྃ་ཕཊ་སྭཱཧཱ། ལན་བདུན་ལ་སོགས་པས་གཙོ་བོ་ལ་ཕུལ། སྔགས་གསུམ་གྱི་མཐར། ཨི་མཾ་བ་ལིང་། སོགས་བདག་པས་འཁོར་ཚོགས་རྣམས་ལ་ཕུལ། ཨརྒྷཾ་ལ་སོགས་པས་མཆོད་ཅིང་འདུད་བསྟོད་བྱ། ལ་ལི་ཏིའི་གཏོར་ཚོག་ཆུང་ངུ་ནི་ཞེ་དགུའི་སྒྲུབ་ཐབས་ཀྱི་ཆ་ལག་ཡིན་པས་འདིར་སྦྱོར་དགོས་སོ། །རང་གི་སྙིང་ག་ནས་འོད་ཟེར་འཕྲོས། ས་འོག་ས་སྟེང་། ས་བླ་ན་གནས་པ་དང་། སྐུ་གསུང་ཐུགས་ཀྱི་ལས་བྱེད་རྣམས་དང་། འཕྲིན་ལས་རྣམ་པ་བཞི་ལ་དབང་འབྱོར་བའི་ཕྱིར། ཕྱོགས་བཞིར་རྒྱུ་བའི་དམ་ཅན་རྣམས་དང་། ཕྱོགས་སྐྱོང་བ་བཅུ། སྲིད་པ་གསུམ་གྱི་འབྱུང་པོའི་ཚོགས་དང་བཅས་པ་བཛྲ་ས་མཱ་ཛཿ ཨརྒྷཾ་སོགས་ཀྱིས་མཆོད། ཡི་གེ་བརྒྱ་པའི་མཐར། ས་མ་ཡ་སྟྭཾ། གྱིས་དམ་ལ་བཞག ཨོཾ་ཧྲུ་ཙ་ཎྜ་ཎཾ། ཡ་ཕཱ་ཏཱ་ལ་ཙ་ཎྜ་ཡ། སྨན་ཁེ་ཙ་ཎྜ་ཀྐཱ། ཏ་ཕུཏྲ་དེ་གཱ་ཎཾ། ཀ་དཀྐི་ཊ་དེྭ་གཱ་ཡ། ཧཱུྃ་པཉྩམ་དེྭ་གཱ་ཎཾ་ཕཊ་ཨུད་ཏ་ར་དེ་བཱ་ཡ། ཨོཾ་ཨི་ཧྲཱིཿཡ་ཥྚི་བ། བི་ཀྲཱ་ཀྲི་ཀ་ཏཱ་ཡེ་ན་ཨ་ན་དེ་ཧཱུྃ་བྷྱོཿཕཊ་སརྦ་བྷྱོ་ཏེ་བྷྱོཿ ཨི་མཾ་བ་ལིང་ཁ་ཁ་ཁཱ་ཧི་ཁཱ་ཧི་ཧཱུྃ་ཕཊ་སྭཱཧཱ། ལན་གསུམ་མམ་བདུན་གྱིས་ཕུལ། ཨརྒྷཾ་སོགས་ཀྱིས་མཆོད། བདུད་བཞི་པོ་ནི་རྣམ་པར་འཇོམས། །སོགས་ལ། དམ་ཅན་བསྲུང་མའི་ཚོགས་ལ་བསྟོད། །ཅེས་འདོན་པ་སྦྲེ། ཧོ་རྗེ་འཇིགས་མཛད་འཁོར་བཅས་རྣམས། །མཆོད་སྦྱིན་གཏོར་མ་འདི་བཞེས་ལ། །ནས། ཀུན་འགྲུབ་ཤོག །གཞན་ཡང་ཞུ་ཞིང་གསོལ་བ་ནི། །བླ་མ་སྨོད་པར་བྱེད་པ་དང་། །དཀོན་མཆོག་གསུམ་ལ་གནོད་པ་དང་། །བསྟན་པ་འཇིག་པར་བྱེད་པ་

དང་། །སེམས་ཅན་ཡོངས་ལ་འཚེ་བ་དང་། །སྡིགས་རྒྱུད་སྨོད་པར་བྱེད་པའི་མི། །
འདི་རྣམས་ཁྱོད་ཀྱིས་སྒྲོལ་བ་དང་། །བདག་ཅག་རྣམས་ལ་བརྩེ་བར་མཛོད། །

ཅེས་ལས་གཞོལ། རྗེས་དངོས་གྲུབ་བླང་བ་དང་། ཡིག་བརྒྱ། བཟོད་གསོལ། གཤེགས་གསོལ། སྨོན་ལམ་བཀྲ་ཤིས་རྣམས་སྤྱི་དང་འདྲའོ། །སྒྲུབ་ཐབས་འདིའི་སྦྱང་བྱ་སྦྱོང་བྱེད་ལ་བསྲུང་འཁོར་དང་གཞལ་ཡས་ཁང་གི་དག་སྦྱོར་ནི། རྒྱུད་སྡེ་སྤྱི་དང་མཚུངས་ཤིང་། ཞི་བའི་ས་བོན་བཞི་བཅུ་ཞེ་དགུ་བསྒོམ་པ་ནས་བཅུམས་ཏེ། ལྷ་མང་ཉུང་གི་ཁྱད་པར་ཙམ་མ་གཏོགས། དག་སྦྱོར་ཐམས་ཅད་དཔའ་རྐྱང་གི་སྒྲུབ་ཐབས་ཀྱིས་རིགས་འགྲེ་ལ། ལྷ་རྣམས་ཀྱི་དག་པ་ནི། རེ་མིག་གི་ལྷ་དགུ་ཕུང་ལྔ་འབྱུང་བཞི་དག་ཅིང་། ཡེ་ཤེས་ལྔ་དང་ཚད་མེད་བཞིའི་ངོ་བོ་ཡིན་ལ། སྣམ་བུའི་ལྷ་རྣམས་ཕྱི་ནང་གི་ཆོས་དང་འཕོ་བ་དག་ཅིང་། བདེ་སྟོང་སོ་གཉིས་དང་། མཚན་ཡོ་གཉིས་ཀྱི་ངོ་བོ་ཡིན་ལ། སྒོ་མཚམས་བརྒྱད་པོ་རྣམས། རྣམ་ཤེས་བརྒྱད་དག་ཅིང་། དབང་ཕྱུག་བརྒྱད་ཀྱི་ངོ་བོའོ། །དངོས་སྒྲུབ་ཐབས་ལུགས་འདི་རྒྱུད་རྐྱང་མན་ངག་གི་ལུགས་མིན། སྒྲུབ་ཐབས་རྒྱ་གཞུང་ཁོ་ན་གཙོ་བོར་བྱེད་པ་ཡིན་ཡང་། འགྱུར་བྱེད་བོད་ཀྱི་སྒྲོལ་ཀའི་དབང་དུ་བྱས་ན། འཇིགས་མཛད་ཞང་ལུགས་ཀྱི་ཐ་སྙད་ཀྱང་ཆོས་འདི་ལ་འཇུག་པར་འགྱུར་ཞིང་། སྐྱོ་པའི་རྗེས་འབྲང་ཕྱི་མ་རྣམས། བོད་ཀྱི་བརྒྱུད་པ་གཞན་ལ་མ་ལྟོས་པ་ལེགས་སྙམ་ནས། ཨ་མོ་གྷ་ལ་བརྒྱུད་པ་འདྲེད་ཀྱང་། ཆོས་འདི་ནི་སྐྱོས་ཨ་མོ་གྷ་ལ་མ་གསན་ཞང་ལ་གསན་པ་ཡིན་པས། སྐྱོ་ལུགས་ཞང་ལུགས་ཞེས་སོ་སོར་མེད་དོ། །དེས་ན་འདིའི་དབང་ཆོག་ལ། སྐྱོ་ལུགས་ལྷ་དགུའི་དབང་ཆོག་སྦྱར་བ་མི་ལེགས་ཏེ། བརྒྱུད་པ་སོ་སོའི་ལག་ལེན་བཞིན་བྱེད་ཕྱིན། དཔྲ་ནག་ཞང་ལུགས་ལ་འདོན་པ་སྤྱོང་བ་ཉིད་མཆོག་ཏུ་བཟང་ངོ་།། །།

༄ ད་ནི་དཔལ་རྡོ་རྗེ་འཇིགས་མཛད་ཆེན་པོ་ཁྲོ་མོ་བརྒྱད་སྐོར་གྱི་སྒྲུབ་ཐབས་བཤད་པར་བྱའོ། །འདི་ལ་གནོད་སྦྱིན་མོ་བརྒྱད་སྐོར་དང་། གཤིན་རྗེ་མོ་བརྒྱད་སྐོར་དང་། སྐྱོ་ལུགས་ལྷ་དགུ་ཞེས་ཀྱང་གྲགས་ཏེ། དོན་དུ་མཐུན་རྫུང་གི་མིང་ཡིན་ལ། ངོར་པ་རྣམས་ན་རེ། འདི་ལ་ལྷ་བཅུ་བདུན

མ་ཞེས་བྱ། རྡོ་རྗེ་འཇིགས་བྱེད་ཀྱི་སྒྲོལ་འཛིན་བོད་དུ་བྱུང་བ་ལ་བཟང་ཤོས་མཐར་ཐུག་ནི་མལ་ལུགས་ཡིན་པས་དེ་ལ་འགྲན་ཟླ་མེད། དེ་འོག་ན་སྐྱོ་ལུགས་ཁོ་ན་ངོ་མཚར་ཆེ། སྐྱོ་ནི་རྡོ་རྗེ་འཇིགས་བྱེད་ཀྱི་བསྟན་པའི་མངའ་བདག་ཡིན། སྐྱོའི་སློབ་བརྒྱུད་གཉན་རིན་ཆེན་བརྟན་པའི་ཊཱི་ཀ་ཡང་བཤད་སྒྲོས་ཤིན་ཏུ་བཟང་། ར་ལོ་ནི་མཐུ་ཆེ་ཡང་རྒྱུད་དོན་འཆད་མི་ཤེས་སོ་ཞེས་སྒྲོག་ཅིང་། ཁོང་པ་རང་ཚོ་ཤིན་ཏུ་བསྔགས་བརྗོད་ཆེ་བའི་སྐྱོ་ལུགས་དེ་ཇི་ལྟར་ཡིན་འཆད་པ་ན། འདི་སྐད་ཅེས། སྐྱོ་ལུགས་པ་རྣམས་ནི། སྒྲུབ་ཐབས་རྡོ་རྗེ་སེམས་དཔའ་བསྡུས་པ་ཞེས་བྱ་བ་འཇིགས་བྱེད་བཅུ་བདུན་མའི་སྒྲུབ་ཐབས་ཨ་མོ་གྷ་བཛྲ་ཀྱིས་མཛད་པ་འདི་དང་། རྟོག་གསུམ་གྱི་ལས་ཚོགས་ཁོ་ན་གཙོ་བོར་བྱེད། ཡང་ཞི་དགུ་མའང་རྒྱལ་འཐོན་ལག་ལེན་བྱེད་ཅེས་སྨྲའོ། །འདི་ནི་ཆ་མེད་ཀྱི་རྒྱུས་གཏམ་ཁོ་ན་སྟེ། སྔོན་གྱི་ངོར་བ་དེ་དག་ཀྱང་སྐྱོ་ལུགས་ཀྱི་གཞུང་མན་ངག་ཀྱང་ཕྱག་ལེན་རྣམས་ཤེས་པའི་ཕྱོགས་སུ་ལྟ་ག་ལ་ཕྱིན། ཆོས་སྐོར་ཇི་ཙམ་ཡོད་དང་། ཉམས་ལེན་གྱི་མཐིལ་གང་ཡིན་ཙམ་ཡང་ངོ་མ་ཤེས་པའི་རྣམ་གཏམ་ཤུགས་བསྐྱེད་དེ། མཐའ་འཁོབ་ཀྱི་བླུན་པོ་རྣམས་དང་། མཚན་ཉིད་པ་ཕྱོགས་ཞེན་ཅན་རྣམས་མགོ་བསྐོར་བ་ལ་ཞུགས་པ་ཁོ་ན་ཡིན་པའི་ཕྱིར་རོ། །དེའི་རྒྱུ་མཚན་ཡང་འདི་ལྟ་སྟེ། སེམས་དཔའ་བསྡུས་པའི་སྒྲུབ་ཐབས་འདི་ལ། ཚིག་སྣ་རིང་ཐུང་མི་འདྲ་བའི་རྒྱུས་བསྡུས་གཉིས་ཡོད་ཅིང་། དཔེ་ལ་ལ་ན་མཛད་པ་པོ་དོན་ཡོད་རྡོ་རྗེས་བསྒྱུར་རོ་བྱ་བ་འདུག་ཀྱང་། དཔེ་རྙིང་ལ་ལ་ན་འཇམ་དཔལ་ཡེ་ཤེས་ཀྱིས་མཛད་ཅེས་པའང་ཡོད། དོན་ཡོད་རྡོ་རྗེས་བསྒྱུར་བྱ་བ་དང་། རོང་ཟོམ་གྱིས་བསྒྱུར་བྱ་བ་ཡང་ཡོད། སྒྲུབ་ཐབས་འདི་ནི་རྒྱ་གཞུང་རྩོད་མེད་དུ་བྱེད་ཀྱང་རྒྱུད་གཞན་ལ་བརྟེན་པའམ་བླ་མའི་མན་ངག་ཙམ་ཡིན་གྱི། རྟོག་བདུན་ལ་གཙོ་བོར་བརྟེན་པ་མིན་ལ། འདི་ལ་ཁྱེད་རྣམས་ཀྱིས་བཅུ་བདུན་མའི་ཐ་སྙད་སྦྱར་འདུག་པའི་ཐ་སྙད་རང་ཡང་དོན་དང་མི་མཐུན་པས་མི་འཐད་དེ། དཀྱིལ་འཁོར་ལ་ལྷ་དགུ་ལས་མེད་པའི་ཕྱིར་རོ། །སྲུང་འཁོར་ལ་གཤིན་རྗེ་བོ་བརྒྱད་ཡོད་པས་སོ་སྙམ་ན། འོ་ན་ཁྱེད་རང་རྣམས་ཀྱི་ལུགས་ལ་ཡང་། ཀྱེ་རྡོར་གྱི་མངོན་རྟོགས་བསྒོམ་པའི་ཚེ། སྲུང་འཁོར་གྱི་གཙུག་

གཏོར་འཁོར་ལོས་བསྒྱུར་བའི་ལྟོ་བ་ཡངས་པའི་ནང་དུ། དཀྱིལ་འཁོར་བསྒོམ་པ་ན། ཀྱཻ་རྡོར་ལྷ་ཉེ་ཤུ
མ་དང་། འཁོར་བསྒྱུར་ཞུ་ཞིང་སྦྱངས་པའི་ཤུལ་དུ་བསྒོམ་ན། ཀྱཻ་རྡོར་ལྷ་བཅུ་དགུ་མར་འགྱུར་བའི་
ཕྱིར་རོ། །སེམས་དཔའ་བསྡུས་པ་འདི་ཨ་མོ་ཀླས་མཛད་པར་ཡང་མ་ངེས་ལ། མཛད་ཀྱང་ཆེ་ཆུང་སུ་
ཡིན་ཆ་མེད་པས། ངེས་པ་མེད་བཞིན་དུ་དེ་རྒྱུ་མཚན་དུ་འགོད་པ་དང་། དེ་ལ་ཐག་ཆོད་བྱེད་པ་ཡང་
བླུན་རྟགས་ཡིན་ནོ། །སྐྱོན་ཆེན་པོ་ནི་རྟོག་པ་བདུན་པའི་དགོངས་དོན་སྐྱོང་མཁན་མཆོག་ཅིག་དོན་
ལའང་ཡིན་ཞིང་། ཁྱེད་རང་ཡང་དེ་ལྟར་ཁས་ལེན་ན་རྟོག་བདུན་གྱི་བསྟན་པ་འཛིན་མཁན་གྲག་ཤོས་
རང་དེ་ཉམས་ལེན་གྱི་མཐིལ་རྟོག་བདུན་གྱི་ལུགས་ལ་མི་བྱེད་པ་ཤིན་ཏུ་མི་རུང་བའི་ཕྱིར། སྐྱོ་པའི་
ཉམས་ལེན་གྱི་མཐིལ་སེམས་དཔའ་བསྡུས་པ་ག་ལ་ཡིན། སྐྱོ་ལུགས་ཀྱི་སྒྲུབ་ཐབས་རྙིང་པ་དང་།
སེམས་དཔའ་བསྡུས་པ་སྟུར་ལ་ལྟོས་ཤིག ཡང་སེམས་དཔའ་བསྡུས་པ་དང་རྟོག་བདུན་ཇི་ལྟར་མི་
མཐུན་སྙམ་ན། རྟོག་བདུན་ལས་ནི་སྐྱེད་ཚོག་འཇམ་དཔལ་དང་། ཉི་མ་དང་། ས་བོན་དང་། ཕྱག་
མཚན་གྱི་རིམ་པས་བསྐྱེད་པར་གསུངས་ལ། སེམས་དཔའ་བསྡུས་པ་ལས་ནི། བདེ་མཆོག་དྲིལ་བུ་ལྷ་
ལྔ་དང་། མཻ་ཏྲི་བཅུ་གསུམ་མ་ལྟར་གཞལ་ཡས་ཁང་སྐྱེད་ཟིན་པའི་རྗེས་སུ། ཨཱ་ལི་ཀཱ་ལི་ལ་ལྟོས་པའི་
ཉི་ཟླ་ས་བོན་གཅིག་འདྲེས་ཀྱི་རིམ་པ་མངོན་བྱང་ལྔ་ཡོངས་གྲགས་འདི་ལས། གཙོ་འཁོར་ཐམས་ཅད་
དུས་གཅིག་ཏུ་སྐྱེད་པར་མཛད་པས་ན་དེ་གཉིས་ཤིན་ཏུ་མི་འདྲ་བས་སོ། ཁྱེད་རྣམས་རྭ་ལུགས་ལ་རྟོག་
གསུམ་མི་འདོད་ཅེས་ཟེར་བ་ནི། ཁྱེད་རང་རྣམས་ཀྱང་དཔྱད་པ་མ་ཞུགས་པར་རྭ་ལོའི་གསུང་དུ་ཁས་
ལེན་ཐག་ཆོད་བྱེད་པའི་རྭ་བོད་ཀྱི་གར་ཆག་ཙམ་ཡང་རྗོགས་པར་མ་མཐོང་བའམ། མཐོང་ཡང་
གཞིག་པ་མ་ཆུག་པར་ཟད་ལ། སྐྱོ་པ་རྣམས་ལས་ཚོགས་རྟོག་གསུམ་ཁོ་ན་ལ་གཙོ་བོར་མཛད་པའི་རྒྱུ་
མཚན་ཡང་མེད་དེ། རྟོག་བདུན་གྱི་འབྲུལ་འཁོར་ཉིད་རྒྱལ་དུ་འདོན་པའི་ཕྱིར་དང་། འབྲུལ་འཁོར་དེ་
ཡང་རྟོག་བདུན་གྱི་ལུགས་རྭ་ལུགས་དང་ཕལ་ཆེར་མཐུན་གྱི་རྟོག་གསུམ་གྱི་ལུགས་མ་ཡིན་པའི་ཕྱིར་
རོ། །དེ་ན་སྐྱོ་འོད་འབྱུང་ནི། བོད་དུ་བྱོན་པའི་ཨ་མོ་ཀླ་བཛྲ་ཆུང་བ་དེ་ལ་གསན་པའི་རྒྱུད་ཀྱང་མན

ངག་གི་ལུགས་ཉིད་ཉམས་ལེན་དང་ཕྱག་ལེན་གྱི་མཐིལ་དུ་མཛད་པ་ཡིན་ཞིང་། ཕྱིས་ཞེ་དགུ་མ་སོགས་ཞལ་ལུགས་ཀྱི་ནག་པོ་སྐོར་གསུམ་དང་། རོང་ཟོམ་ལུགས་ཀྱི་རྟོགས་གསུམ་དང་། སེམས་དཔའ་བསྡུས་པ་སོགས་ཀྱང་། རྒྱབ་བརྟེན་གྱི་ཚུལ་དུ་བོད་ཀྱི་བླ་མ་རྣམས་ལ་གསན་ནས་ཉན་བཤད་ཅི་རིགས་ལ་མཛད་པར་ནི་སྣང་མོད། ཞེ་དགུ་གཙོ་བོར་རྒྱལ་དུ་འདོན་པ་ནི་མིན་ནོ། །ཉམས་ལེན་གྱི་མཐིལ་རྒྱུད་རྐྱང་གི་མན་ངག་དེ་ཡང་། ཕལ་ཆེར་ཞི་བ་ཡེ་ཤེས་ཀྱི་གཞུང་དང་མཐུན་ལ། འཁོར་ཁྲི་མོ་བརྒྱད་པོ་ཁོ་ན་སེམས་དཔའ་བསྡུས་པ་དང་མཐུན་གྱི། གཞན་མ་ཡིན་ནོ། ། ལུགས་འདིའི་མངོན་རྟོགས་དཀྱུས་ཀྱི་ཉམས་ལེན་སྐབས་སྲུང་འཁོར་ལ་གཤིན་རྗེ་ཡོ་བརྒྱད་ཀྱང་མེད་དེ། ཁྱེད་དག་གི་ནི་སྐྱོ་ལུགས་ཀྱི་ཡིག་སྣ་རྙིང་པ་རྣམས་མ་མཐོང་བར་མ་ཟད། ཤིན་ཏུ་གྲགས་ཆེ་བ་འཛོམས་པས་བྱས་པའི་སྒྲུབ་ཐབས་ཙམ་ཡང་མ་མཐོང་ཞིང་། གཞན་ལ་རྒྱུན་དུ་ངོམ་ངོམ་འཕྱུར་འཕྱུར་བའི་གཉན་ཏྲིག་ལ་ཡང་མ་ལྟས་པར་ཟད་དོ། །འོན་ཀྱང་སྐྱོ་བ་རྣམས་གཞལ་ཡས་ཁང་གི་ནང་དུ་མ་མོ་བརྒྱད། དུར་ཁྲོད་དུ་གཤིན་རྗེ་ཡོ་བརྒྱད་བསྒོམ་པས་བཅུ་བདུན་མའི་ཐ་སྙད་འཐད་དོ་སྙམ་ན། དེ་ལྟ་ན་དུར་ཁྲོད་དུ་ཕྱོགས་སྐྱོང་དང་ཀླུ་ལ་སོགས་པའང་ཡོད་པས་ལྷ་སོ་གསུམ་མ་ལ་སོགས་པར་ཡང་འགྱུར་རོ། །འདིའི་དུར་ཁྲོད་དུ་གཤིན་རྗེ་བརྒྱད་དང་། ཡུམ་བརྒྱད་ཀྱང་ཡོད་མེད་དོན་ལ་ཞིང་སྐྱོང་དམྱལ་སྲུང་བརྒྱད་རྒྱུད་གཞན་དུ་བཤད་པ་དང་འདྲའོ། །ཡང་ཁྱེད་དག་གི་ནང་ཚན་ཀུ་ཀེ་རྒྱུ་འགྲུལ་བ་གྲགས་རྒྱལ་གྱིས། བྱ་བ་བསྡུས་པའི་ལུགས་ཀྱི་སྒྲུབ་ཐབས་ཁ་འགེངས་སྣ་ཚོགས་ཅན་ཅིག་བརྩམས་ནས། འདི་ལ་རྒྱ་གཞུང་མ་གཏོགས་བོད་ཡིག་མེད་དོ་ཟེར་ཏེ། སྐྱོ་ལུགས་དེ་ནི་བོད་དུ་ཆོས་བརྒྱད་ཤིན་ཏུ་དར་བའང་ཡིན་ཞིང་། ཁྱེད་དག་གི་འདོད་པ་ལྟར་དེ་དག་གི་ལག་ལེན་གྱི་མཐིལ་བྱ་བ་བསྡུས་པ་ལ་བྱེད་པ་ཡིན་ན་ནི། བོད་ཀྱི་ཡིག་རིགས་ཅི་ཡང་མི་ཡོང་བའི་རྒྱུ་མཚན་ཅི། བོད་ཡིག་གཏན་ནས་མེད་ན། སྐྱོ་ལུགས་ཡིན་པར་ཡང་མི་འགྱུར་ཏེ། སེམས་དཔའ་བསྡུས་པ་ནི་སྐྱོས་མ་བྱས་ལ། སྐྱོས་བྱས་པའི་ཡི་གེ་གཞན་མེད་པའི་ཕྱིར་རོ། །དེ་ལྟར་རྫུན་དང་ཧམ་པའི་འཚང་སྦྱིབ་ཟིན་ནས། ད་ནི་ཡིན་ཚུལ་རྣམས་བཤད་

པར་བྱ་སྟེ། ལུགས་འདིའི་བརྟེན་སོའི་གཞུང་ནི། རྒྱུད་ཀྱི་རིགས་ལ་རྟོག་བདུན་རྟོག་གསུམ་རྟོག་པ་གཅིག་པ་དང་ཆོས་ཀྱི་རྒྱལ་པོའི་རྟོག་པ་རྣམས་ཡོད་ལ། དགོངས་འགྲེལ་གྱི་རིགས་ལ་ཞི་བ་ཡེ་ཤེས་ཀྱི་སྒྲུབ་ཐབས་ཆེན་མོ་དང་། བསྙེན་པ་ཁོ་ནའི་ཡན་ལག་ཏུ་དོན་ཡོད་རྡོ་རྗེ་ཆུང་བའི་སྒྲུབ་ཐབས་བསྡུས་པ་དང་གཏོར་ཆོག་གཉིས། འཇམ་དཔལ་ཡེ་ཤེས་དང་། དོན་ཡོན་རྡོ་རྗེས་མཛད་སྐད་པའི་སྒྲུབ་ཐབས་སེམས་དཔའ་བསྡུས་པ་ཆེ་ཆུང་གཉིས། དོན་ཡོད་རྡོ་རྗེ་ཆེ་བས་མཛད་པར་གྲགས་པའི་དཀྱིལ་ཆོག །ཡང་འཇམ་དཔལ་ཡེ་ཤེས་གཞན་ཞིག་གིས་མཛད་པར་གྲགས་པའི་སྒྲོན་མ་དྲུག་གི་གཞུང་། ཨ་མོ་གྷའི་ཞི་བ་ལས་བདུན་དང་། དྲག་པོ་ལས་བདུན་རྣམས་ལ་ཉན་བཤད་ངེས་པར་བྱུང་ལ་གཞན་ཡང་ཡོད་སྲིད་དོ། །རྟོག་བདུན་ལ་སློ་ཆེན་པོ་ཉིད་ཀྱི་ཊཱི་ཀ་དང་། རྟོགས་གསུམ་ལ་ཡང་། གསུངས་བགྲོས་ལ་བརྟེན་པའི་ཊཱི་ཀ་འགའ་རེ་ཡོད། མན་ངག་གི་ཡི་གེ་ནི་ཆོག་སྒྲིགས་ཉམས་ཀྱི་ཞལ་གདམས། གནས་ཀྱི་ལྡན་ཐབས། དྲག་པོའི་གཙུ་སྐོར་བའི་མན་ངག་ཤྲཱི་ཛྙ་ནའི་ལུགས། འཕྲུལ་འཁོར་གྱི་འགྲེལ་ཆུང་། ཞུ་བ་ཡེ་ཤེས་ཀྱི་སྒྲུབ་ཐབས་གསལ་བྱེད། སྤོགས་པའི་ཆོ་ག །ཕྱུགས་བཅུའི་བྱིན་རླབས་ཚོགས་བཅད་མ་ཚོགས་མཆོད་དང་བཅས་པ་ཆེ་ཆུང་གཉིས། ཚ་ཚ་གདབ་པའི་ཚུལ་མར་མེ་མཛད་ཟླ་བས་མཛད་པ། ཡི་གེའི་སྒྲ་དོན་བཤད་པ་ལ་ལི་ཏྲས་མཛད་ཟེར་བ་གཅིག །འཁོར་ལོ་བཟློག་པའི་རྒྱུ་བཤད་པ། འཁོར་ལོའི་དབྱེ་བ་བསྟན་པ། གཏོར་ཕྱུགས་ཀྱི་ཞལ་བཞེས། འཁོར་ལོ་རྐྱང་པའི་མན་ངག་འཕྲོས་དང་བཅས་པ། བྲིས་སྐུའི་རབ་གནས། སྒྲུབ་པའི་ཡིག་ཆུང་། བྱང་ཆུབ་ཀྱི་སེམས་བཟའ་བའི་གདམས་ངག །རལ་གྲི། མིག་སྨན། རིལ་བུ། འབྱུང་པོ་དབང་དུ་བྱེད་པ། རོ་ལངས་སྒྲུབ་པ། སྲིན་པོ། གནོད་སྦྱིན། ཀླུ་རྣམས་དབང་དུ་བྱེད་པ། ཀླུ་ལ་གཏད་པ། ཞུ་བའི་བསམ་གཏན་དང་། ཨ་མོ་གྷའི་ཞལ་གདམས། འདི་གཉིས་རྫོགས་རིམ་ཡིན། གཏོར་མ་བྱིན་རླབས་ཀྱི་ཞལ་གདམས། ནང་མཆོད་ཀྱི་ཞལ་གདམས། ཚོགས་འཁོར་གསལ་བྱེད། ཞི་བ། རྒྱས་པ། དབྱེ་བ། དབང་སྡུད། དགུག་པ། མནན་པ། བསྐྲད་པ། བསད་པ་རྣམས་ཀྱི་ཡིག་ཆུང་རེ་རེ། འཁོར་ལོ་ཁ་སྦྱོར་གྱི་མན་ངག །ཕུར་པ་ཅན་གྱི་

གདམས་ངག །བཾ་སྲོག་གཉིས་ཀྱི་ཡིག་ཆུང་། བཾ་སྲོག་གཉིས་ཀྱི་ཡི་གེ་ཆེ་བ། འདི་གཉིས་གཤིན་རྗེར་
སྒྲོལ་གྱི་གདམས་ངག་ཡིན། ཕྱག་མཚན་དབབ་པ་ཟེར་པའི་བསྙེན་སྒྲུབ་ཀྱི་ཡི་གེ་གཅིག །ཡང་ཕྱག་
མཚན་དབབ་པའི་ཡིག་སྣ་གསུམ། འཁོར་ལོའི་ཞལ་ཤེས་ཐོར་བུ་གཞན་ཡང་མང་དུ་སྣང་། ལས་
མཁན་གྱི་བསྐྱོད་བསྐུལ་ཆེ་ཆུང་སོགས་འཁྲུལ་དོན་གྱི་ཡིག་ཆུང་དུ་མ་དང་བཅས་པ་ཡོད་དོ། །སྔར་
བཤད་པའི་རྒྱ་གཞུང་དེ་རྣམས་ལ་བསྡུས་དོན་མཆན་བུ་ཡིག་སྣ་ཐོར་བུ་རེ་དང་བཅས་པ་ཡོད་ཅིང་། ལྷ་
དགུ་དང་། ཞི་དགུ་མའི་སྒྲུབ་ཐབས། དབང་ཆོག །སྦྱིན་སྲེག །རབ་གནས་སོགས་སྦྱོར་བྱང་ཡོད་མེད་
ཅི་རིགས་པ་སྣ་ཚོགས་དག་ཡོད་དོ། །ཡིག་ཆུང་དེ་དག་ཕལ་ཆེར་ལ་སྦྱོར་བྱང་མེད་ཅིང་། འགའ་ཞིག་
སྐྱོ་ཆེན་པོ་དང་། ཕལ་ཆེར་སྐྱོ་ཁམ་པས་མཛད་དོ་ཞེས་གྲག་གོ །ཁོ་བོས་མཐོང་བ་ནི་དེ་འདྲ་ལ་ད་དུང་
ལྷག་པོ་ཡོད་སྲིད་དོ། །དེས་ན་ལུགས་འདི་ལ་སྒྲུབ་ཐབས་སེམས་དཔའ་བསྡུས་པའི་ལུགས་ཀྱི། དབང་
བསྐུར་རྐང་ཚུགས་སུ་བྱེད་པའི་སྲོལ་མ་བྱུང་བས། ངོར་པ་རྣམས་འདི་ལ་དེར་རློམ་པ་ནི། མུན་རྡོ་
འཕངས་པ་འབའ་ཞིག་སྟེ། སེམས་དཔའ་བསྡུས་པ་ནི་འཁྲུལ་འཁོར་ལག་ལེན་སོགས་རྒྱབ་བརྟེན་གྱི་
གཞུང་ཡིན་གྱི། སྒོས་སུ་དབང་བཀའ་ཙམ་ཡང་མེད་པ་ལ་ཉམས་ལེན་མཐིལ་ཡིན་ནོ་སྙད་སྨྲ་བ་འདི་
ལས་ཧྲུན་ཆེ་བ་ཅི་ཡོད། ད་ནི་ལུགས་འདིའི་སྒྲུབ་ཐབས་བརྗོད་པར་བྱ་སྟེ། དེ་ཡང་བསྙེན་པ་ལ་འཇུག་
ན། མཎྜལ་གྱི་དཀྱིལ་འཁོར་ཚོམ་བུ་དགུ་པ་ཅན་བྱ་ལ། རྒྱུན་གྱི་ཉམས་ལེན་ལ་མཎྜལ་ཚོམ་བུ་དང་
བཅས་པ་མེད་ཀྱང་ཆོག །གང་ལྟར་ཡང་རུང་སྟེ་བྲིས་སྐུའི་མདུན་དུ་མཎྜལ་དཔལ་གཏོར་ཆེན་པོ་བ
དུན་དང་བཅས་པ་བཤམས། དེའི་མདུན་དུ་དམར་གྱིས་གང་པའི་ཀ་པཱ་ལ། གཏོར་སྒོད་དང་མཐོ་
དམན་མཉམ་པར་བཞག །ཕྱོགས་མཚམས་བརྒྱད་དུ། དེ་ལས་ཅུང་ཟད་དམའ་བའི་སྟེང་། ཐོད་ཆེན་
ནམ། ཚལ་བུའམ། མ་རྙེད་ན་སྣོད་གང་ཡང་རུང་བ་རཀྟས་གང་བ་བཞག །གཞན་ཐོད་པ་དམ་རྫས
ཀྱིས་གང་བ་དང་། མཾ་སའི་ལྷ་བཤོས་དང་། ཞི་དྲག་གི་མཆོད་པ་རྣམས་སྤྱི་དང་འདྲ་བར་བཤམ། ཐུན་
གཏོར་ཡང་དགོས། སྔོན་འགྲོ་གཏོར་མ་དང་། གནས་ཡོ་བྱིན་རླབས་དང་། ནང་མཆོད་བྱིན་རླབས་

རྣམས་ཀུང་བྱ། སྐྱབས་འགྲོ་སེམས་བསྐྱེད་ཡིག་བརྒྱ་རྣམས་སྔོན་དུ་བཏང་། རང་ཉིད་དཔལ་རྡོ་རྗེ་འཇིགས་བྱེད་ཆེན་པོ་སེམས་དཔའ་གསུམ་བརྩེགས་ཀྱི་སྐུར་གྱུར། ཨོཾ་སུམྦྷ་ནི་སུམྦྷ་ཧཱུྃ། གྲྀཧྞ་གྲྀཧྞ་ཧཱུྃ། གྲྀཧྞ་པ་ཡ་གྲྀཧྞ་པ་ཡ་ཧཱུྃ། ཨཱ་ན་ཡ་ཧོ་བྷ་ག་ཝཱན་བིདྱ་རཱ་ཛ་ཧཱུྃ་ཕཊ། ཅེས་པའམ། ཡང་ན་བདེ་མཆོག་གི་ཞལ་བཞི་པའི་སྔགས་ལྟ་བུ་བྱས་ཀྱང་རུང་། ཨོཾ་གྷ་གྷ་གྷཱ་ཏ་ཡ་གྷཱ་ཏ་ཡ། སརྦ་དུཥྚཱཾ་ཕཊ། ཀཱི་ལ་ཡ་ཀཱི་ལ་ཡ་སརྦ་པ་པཾ་ཕཊ། ཧཱུྃ་ཧཱུྃ་ཧཱུྃ་བཛྲ་ཀཱི་ལ་བཛྲ་དྷ་རོ་ཨཱ་ཛྙཱ་པ་ཡ་ཏི་སརྦ་བིགྷྣཱན་ཀཱ་ཡ་ཝཱཀ་ཙིཏྟ་བཛྲ་ཀཱི་ལ་ཡ་ཧཱུྃ་ཕཊ། ཨོཾ་བཛྲ་མུད་ག་ར་བཛྲ་ཀཱི་ལ་ཨཱ་ཀོ་ཊ་ཡ་ཧཱུྃ་ཕཊ། ཡི་གེ་བརྒྱ་པ་ལན་གསུམ་བཟློད་དེ། བགེགས་ཐམས་ཅད་བསྐྲད་པར་བསམ། བསྲུང་བ་འདི་བསྙེན་ཆུང་གི་སྒྲུབ་ཐབས་ཨ་མོ་གྷས་མཛད་པ་ལ་བརྟེན་པར་སྣང་ཡང་། གང་དུ་སྒོམ་པའི་གནས་སྐབས་དང་ཆོ་ག་དངོས་ཀུང་ཐུང་ཟད་མི་འདྲ་བ་ནི། མན་ངག་དབང་བཙན་པར་བྱས་པའོ། །སྐད་ཅིག་གིས་རང་རྡོ་རྗེ་འཇིགས་བྱེད་ཅེས་པ་ནས། ས་མྱ་ཛཿ ཨོཾ་སརྦ་ཏ་ཐཱ་ག་ཏ་པཱུ་ད་བཛྲ་ཎཱི་ཀ་རོ་མི། ཞེས་ཕྱག་འཚལ། སྙིང་ག་ནས་སྤྲོས་པའི་མཆོད་པའི་ལྷ་མོ་རྣམས་ཀྱིས་མཆོད་པར་གྱུར། གོང་མ་རྣམས་འོག་ནས་འབྱུང་བའི་མཆོད་བསྟོད་རྒྱས་པ་སྐབས་འདིར་མཛད། འཇམས་པ་རིན་ཤེས་སྐབས་འདིར་བསྡུས་པ་ལེགས་གསུངས་ཏེ། ད་ལྟའི་འགྲོ་བ་ལ་ལག་ལེན་ཟོར་ཡང་པ་འཕྲོད་པར་སྣང་བས། འདིར་ཡང་འཇམས་པ་བཞིན་བྱའོ། །ཨོཾ་བཛྲ་བྷཻ་ར་བ་པྲ་ཝ་ར་སཏ་ཀཱ་ར་པྲ་ཏཱིཙྪ་སྭཱ་ཧཱ། ཞབས་བསིལ་དང་། ཨོཾ་ནི་རི་ཏི་ཧཱུྃ་ཁཾ། མཐོར་མཐུང་དང་། ཨོཾ་ཨརྒྷཾ་པྲ་ཏཱིཙྪ་སྭཱ་ཧཱ། མཆོད་ཡོན་དང་། ཨོཾ་པདྨ་ཀ་མ་ལ་སྭཾ། གདན་ཕུལ། ཨོཾ་བཛྲ་པུཥྤེ་ཧཱུྃ། དྷཱུ་པེ། ཨཱ་ལོ་ཀེ། གནྡྷེ། ནཻ་ཝི་དྱེ། ཤཔྡ། ཕྱིའི་མཆོད་པའི། ཨོཾ་རཱུ་པ་བཛྲ་པུ་ཛེ་ཏེ་ཧཱུྃ། དེ་བཞིན་དུ། ཤཔྡ། གནྡྷེ། རཱ་ས། སྤཪྴ། ནང་གི་མཆོད་པའོ། །ཨོཾ་ཨཱཿཧཱུྃ། ལན་གསུམ་གྱིས་བདུད་རྩི་དབུལ་ཏེ་བླ་ན་མེད་པའི་མཆོད་པའོ། །ཨོཾ་སརྦ་ཏ་ཐཱ་ག་ཏ་ཨ་ནུ་རཱ་ག་ཎ་བཛྲ་སྭ་བྷཱ་ཝ་ཨཏྨ་ཀོ྅ཧཾ། གསང་བའི་མཆོད་

པའོ། །ན་མོ་དུས་གསུམ་གྱི་དེ་བཞིན་གཤེགས་པ་ཐམས་ཅད་ཀྱི་ཐུགས་ཀྱི་གཟུགས་བརྙན། སྐུའི་སྤྲུལ་པ། གསུང་གི་དབང་ཕྱུག །དཔལ་འཇམ་པའི་རྡོ་རྗེ་ལ་སོགས་པ་ཕྱོགས་བཅུ་ན་བཞུགས་སོ་འཚལ་ལ། བདག་ལུས་ངག་ཡིད་གསུམ་གྱི་སྒོ་ནས་ཕྱག་འཚལ་ཞིང་སྐྱབས་སུ་མཆིའོ། །གཞན་ཡང་བདག་ཅག་གི་ཐོག་མ་མེད་པའི་དུས་ནས་དུག་གསུམ་གྱི་དབང་གིས་སྡིག་པ་མི་དགེ་བ་ཅི་དང་ཅི་བགྱིས་པ་རྣམས་ནི་སོ་སོར་བཤགས་ཤིང་། སླད་ཆད་ཀྱང་སྡོམ་པར་བགྱིའོ། །ཕྱོགས་བཅུའི་འཕགས་པ་རྣམས་དང་། འགྲོ་བ་དག་གིས་བསོད་ནམས་སྐྱེད་དོ་འཚལ་ལ། བདག་རྗེས་སུ་ཡི་རང་བར་བགྱིད་དོ། །སྟོན་པ་འཇིག་རྟེན་གྱི་སྒྲོན་མེར་གྱུར་པ། བསྐལ་བའི་ས་ལ་བཞུགས་སོ་འཚལ། དེ་དག་ལ་ཆོས་ཀྱི་འཁོར་ལོ་བསྐོར་བར་བསྐུལ་ལོ། །བདེ་བར་གཤེགས་པ་གང་དག་བསྐལ་བའི་དུས་ལ་བབ་པ། ཡོག་པར་ལྟ་བ་རྣམས་ཞུན་དབྱུང་བའི་ཕྱིར། ཐབས་ཀྱིས་མྱ་ངན་ལས་འདའ་བར་བཞེད་པ་རྣམས་ལ། འཁོར་བ་ཇི་སྲིད་པར་དོན་མཛད་པར་གསོལ་བ་འདེབས་སོ། །དགེ་བའི་རྩ་བ་དེ་དག་དང་། གཞན་ཡང་བདག་དང་འགྲོ་བ་ཀུན་གྱིས་བགྱིས་སོ་འཚལ་གྱི་དགེ་བའི་རྩ་བ་ཐམས་ཅད་ཀྱང་བླ་ན་མེད་པའི་བྱང་ཆུབ་བསྔོ་བར་བགྱིའོ། །ཇི་ལྟར་དུས་གསུམ་གྱི་སངས་རྒྱས་རྣམས་ཀྱིས་བྱང་ཆུབ་མཆོག་ཏུ་སེམས་བསྐྱེད་པ། ཕུང་པོ་དང་ཁམས་དང་སྐྱེ་མཆེད་དང་བྲལ་བ། གཟུང་བ་དང་འཛིན་པའི་རྣམ་པ་སྤངས་པ། ཆོས་བདག་མེད་པ་ལ་མཉམ་པ་ཉིད་རང་གི་སེམས་གདོད་མ་ནས་མ་སྐྱེས་པ། སྟོང་པ་ཉིད་ཀྱི་རང་བཞིན་དུ་ཐུགས་བསྐྱེད་པ་དེ་ལྟར། བདག་གིས་ཀྱང་སེམས་བསྐྱེད་པར་བགྱིའོ། །བདག་གིས་འཕགས་པ་རྣམས་ལ་ལུས་ཕུལ་ཏེ། སེམས་ཅན་འཁོར་བའི་རྒྱ་མཚོ་ན་གནས་པ་རྣམས་བསྒྲལ་བའི་

ཆེད་དུ་བཅོམ་ལྡན་འདས་འཇམ་པའི་རྡོ་རྗེ་བསྒྲུབས་ཏེ། སེམས་ཅན་ཐམས་ཅད་མྱ་ངན་ལས་འདའ་བར་བགྱིའོ། །ཞེས་ལན་གསུམ་རྒྱུན་བཤགས་བྱ། ཚད་མེད་བཞི་སྦྱི་དང་འདྲ། དམིགས་པ་ནི། ཐུགས་ཀ་ནས་འོད་དམར་ལྗང་དཀར་སེར་བཞི་སྤྲོ་བ་ཡིན་ཏེ། ཕཾ་ཐིང་པའི་མན་ངག་དང་ཕྱོགས་འདྲའོ། །དེ་ནས་རྗེས་གཞིག་གི་རིམ་པས། སྣོད་བཅུད་འོད་གསལ་དུ་བསྡུ་བའི་དམིགས་པ་བསྒོམ། ཨོཾ་སྭ་བྷཱ་ཝ་ཤུདྡྷ་སརྦ་དྷརྨཱ་སྭ་བྷཱ་ཝ་ཤུདྡྷོ྅ཧཾ། སྟོང་པའི་ངང་ལས་ཡཾ་ལས་རླུང་གི་དཀྱིལ་འཁོར་དུ་བའི་ཁ་དོག་ཅན་གྱི་སྟེང་དུ། ཧྲཱིཿལས་སྣ་ཚོགས་པདྨ་འདབ་བརྒྱད་ཀྱི་ལྟེ་བར། ཨཿལས་ཟླ་བ་ལ་ཧྲཱིཿལས་རལ་གྲི་ཧྲཱིཿས་མཚན་པ་ཡོངས་སུ་གྱུར་པ་ལས། འཇམ་དཔལ་གཞོན་ནུ་སྐུ་མདོག་གུར་གུམ་གཞོན་ནུའི་མེ་ཏོག་རྒྱས་པ་ལྟར་དམར་སེར། ཕྱག་གཡས་མཆོག་སྦྱིན་གྱི་ཕྱག་རྒྱ་དང་། གཡོན་ཐུགས་ཀར་མེ་ཏོག་ཨུཏྤལ་ལ་སྔོན་པོའི་སྡོང་བུ་བསྣམས་པ། ཞི་ཞིང་སྒེག་པ་ཞེས་པ་ནས། སྔགས་འཕྲེང་རྣམས་སྤྱན་དྲངས་ཏེ་ཐིམ་པས་ཉི་མའི་སྟེང་དུ། ཧཱུཾ་ནག་པོ་འོད་ཟེར་ལྔ་ལྡན་དུ་གྱུར་ཅེས་པ་ནས། ཕྱག་གཡོན་གྱི་ཕྱག་མཚན་སྐབས། གཡོན་ལྟག་མ་རྣམས་ཀྱིས་ཚངས་པའི་མགོ་བོ། ཞབ་ཟླུམ། ཀང་པ་ཞེས་པ་དང་། དྲག་པོ་སྟེ་བདུད་བཞི་ལ་སོགས་པ་རྣམས་ཁ་བུབ་ཏུ་བསྐྱིལ་ནས་མནན་པ། ཞེས་པ་ནས། དེའི་ཐུགས་ཀར་ཡེ་ཤེས་སེམས་དཔའ་མ་ཧེའི་ཞལ་ཅན་ཞལ་གཅིག་ཕྱག་གཉིས་པ། དེའི་ཐུགས་ཀར་རྡོ་རྗེའི་ལྟེ་བར་ཏིང་ངེ་འཛིན་སེམས་དཔའ་ཧཱུཾ་ནག་པོའོ། །ཞེས་པའི་བར་གཞན་རྣམས་སྒྲུབ་ཐབས་སྙིང་པོར་བཤད་པ་དང་འདྲ། འདིར་ཨ་མོ་གྷས་མཛད་པའི་སྒྲུབ་ཐབས་ཆུང་དུ་ལས། འདིའི་དེ་མ་ཐག་མཆོད་བསྟོད་དང་བཟླས་པ་ལ་འཇུག་སྟེ། སྐྱོ་པ་རྣམས་ཀྱི་བཞེད་པས། བསྐྱེད་རྐྱང་གི་སྐབས་དེ་ཙམ་གྱིས་ཆོག་སྟེ། སྐུ་གསུང་ཐུགས་བྱིན་གྱིས་བརླབ་པ་ནི། རྒྱུའི་དུས་ན་ཉི་མ་དང་། ས་བོན་དང་། ཕྱག་མཚན་གསུམ་ཡོད་པས་འགྲུབ་ལ། སྐྱེ་

མཆེད་དྲུག་བྱིན་གྱིས་བརླབས་པའི་དོན་ནི། གཡས་གཡོན་གྱི་ཞལ་དྲུག་གིས་བསྟན། ཡེ་ཤེས་པ་བསྟིམ་པ་ཡང་སྔར་རྒྱུའི་དུས་ཀྱི་སྒྲོ་བསྐུ་ལན་བཞི་ལ་འདུས་ཤིང་། རིགས་བདག་གི་རྒྱས་འདེབས་ཀྱང་འཛམ་དཔལ་གྱི་ཞལ་ལ་ཚང་བས། བསྟུས་པ་ལ་དགའ་ན་འདི་ཙམ་གྱིས་ཆོག་ཅིང་། སྤྱིར་རྒྱས་པ་འགོག་པ་ནི་མ་ཡིན་ནོ། །དཔལ་འཛིན་གྱི་སྒྲུབ་ཐབས་ཀྱང་སྐབས་འདིའི་དོན་ལ་དེ་དང་འདྲ་ཞིང་སྒྲུབ་ཐབས་དེར། དམ་རྫས་སོགས་བྱིན་གྱིས་བརླབས་ནས་བསྟེན་པར་བཤད་པ་ཉིད་མཆོད་པ་ཡིན་པས། བཟླས་པའི་སྔོན་གྱི་མཆོད་བསྟོད་ཀྱང་མེད་མི་རུང་མ་ཡིན་པར་བཞེད་དོ། །ཡང་གཙོ་རྐྱང་ཁོ་ན་བསྒོམ་ཞིང་། མཆོད་བསྟོད་སྐབས་འདིར་མི་བྱེད་ན། སྒྲོ་བའི་སྔགས་པ་རྙིང་པ་རྣམས་བཞེད་པ་ལྟར་ཚོགས་ཞིང་གི་སྐབས་སུ་མཆོད་བསྟོད་རྒྱས་པ་བྱེད་པ་བཟང་ངོ་། །ཞི་བ་ཡེ་ཤེས་ཀྱི་སྒྲུབ་ཐབས་ལས་ནི། སྐབས་འདི་ན་སྐུ་གསུང་ཐུགས་བྱིན་རླབས་དང་། དབང་བསྐུར་རྒྱས་བཏབ་རིམ་པར་བྱེད་པར་བཞེད་ཅིང་། དམ་ཡེ་བསྲེ་བའི་གསལ་ཁ་མེད། ཡིག་རྙིང་ལས་ནི་སྐྱེད་མཆེད་བྱིན་རླབས་ཀྱང་བྱེད་ལ། ཡེ་ཤེས་སྤྱན་འདྲེན་ནི་འོག་ཏུ་དཀྱིལ་འཁོར་བསྒོམ་པའི་སྐབས་ཀྱི་དེ་དང་ལྷན་ཅིག་ཏུ་བྱེད་པས་སྐབས་འདིར་མི་མཛད། འཇོམས་པས་དབང་གི་ལྷ་ཉིད་ཡེ་ཤེས་པ་བསྟིམ་པར་མཛད་དེ་གཅིག་ཏུ་མི་ལེགས་པའང་མིན་ནོ། །ཁོ་བོ་ནི་འདི་ལྟར་སེམས་ཏེ། ཞི་བ་ཡེ་ཤེས་ཀྱི་སྒྲུབ་ཐབས་ཀྱི་དངོས་བསྟན་ལྟར། དཀྱིལ་འཁོར་བསྒོམ་པའི་སྐབས། སྐུ་གསུང་ཐུགས་དང་སྐྱེ་མཆེད་བྱིན་རླབས་དང་། དབང་བསྐུར་རྣམས་མི་བྱེད་ན་སྐབས་འདིར་དེ་དག་བྱེད་དགོས་ལ། འོག་དཀྱིལ་འཁོར་གྱི་སྐབས་སུ་དེ་དག་བྱེད་པ། སྒྲོ་པ་སྔ་མ་འགའ་རེ་དང་། འཇོམས་པ་སོགས་བཞེད་པ་ལྟར་ན། སྤྱིར་མི་ལེགས་པ་མ་ཡིན་མོད། དེ་ལྟར་ན་སྐབས་དེར་བདག་དང་མདུན་བསྐྱེད་ཀྱི་ལྷ་ཚོགས་ལྷན་ཅིག་ཏུ་དེ་དག་བྱས་པས་ཆོག་པའི་ཕྱིར། སྐབས་འདིར་དེ་རྣམས་མི་དགོས་སོ་སྙམ་མོ། །ཞི་བ་ཡེ་ཤེས་ཀྱིས་ཀྱང་། སྐབས་འདིར་གནས་གསུམ་བྱིན་རླབས་དང་དབང་བསྐུར་མཛད། ཡེ་ཤེས་སྤྱན་འདྲེན་པ་མེད་པ་དང་། འོག་དཀྱིལ་འཁོར་གྱི་སྐབས་དེ་གཉིས་མེད་ཡེ་ཤེས་སྤྱན་འདྲེན་ཡོད་པ་ཡང་དེ་དག་ལན་གཉིས་མི་དགོས་པ་ལ་དགོངས་སོ།།

དེ་ལྟ་ན་ཡང་། འཛམས་པ་རིན་ཤེ་ཡོ་ག་ལ་བག་ཆགས་བརྟས་པས། བདག་བསྐྱེད་ཀྱི་སྐབས་འདི་རྣལ་འབྱོར་རྒྱུད་ཀྱི་བདག་རྫོགས་ཀྱི་དོད་ཐུབ་པར་བསམས་ནས། དེའི་ཡན་ལག་ཏུ་ཡེ་ཤེས་སྤྱན་འདྲེན་དབང་བསྐུར་རྒྱས་བཏབ་དགོས་པར་བསམས་པ་དང་། མདུན་བསྐྱེད་ཀྱི་སྐབས། རང་འོག་མིན་དུ་ཕྱིར་པས་མོས་ཞེས་དང་། རྗེས་སུ་འོག་མིན་ནས་བབས་ཞེས་ཟེར་བ་ནི་དགོས་ནུས་མེད་ཅིང་བསྲེ་བསླད་ཁོ་ན་ཡིན་པས་མི་ལེགས་སོ། །སྐབས་འདིར་སྐུའི་རྣམ་འགྱུར་ལ། སྒྲུབ་ཐབས་སེམས་དཔའ་བསྡུས་པ་ལས། རྟ་གཡས་པ་ལ་གནས་པའི་ཞལ་དང་པོ་མཐིང་ག་ཞེས་དང་། གཡོན་ལའང་དེ་བཞིན་དུ་གསུངས་པས། གཞུང་དེར་རྟ་ཞལ་དུ་བཞེད་པ་ཡིན་ལ། ཞི་བ་ཡེ་ཤེས་ཀྱང་རྟ་ཞལ་དུ་བཞེད་དེ། རྗེ་སྐད་དུ། ཞལ་གཡས་ཀྱི་དང་པོ་སྔོན་པོ། གཉིས་པ་དམར་པོ་གསུམ་པ་སེར་པོ་སྟེ། རྟ་མཆན་ན་གནས་པའོ། །ཞེས་གསུངས་ཏེ། རྟ་མཆན་ནི་རྟའི་ངོས་ལ་གནས་པའི་དོན་ནོ། །སྐྱོ་པ་རྣམས་བརྟེན་སོ་མཛད་པའི་གཞུང་གི་དབང་དུ་བྱས་ན་རྟ་ཞལ་བཤད་པ་དེ་གཉིས་ཡིན་ལ། གཞན་ཀླུ་ན་ཀ་རས་མཛད་པ་ལས་ཀྱང་། གཡས་པས་རྟ་ལ་བརྟེན་པའི་ཞལ། །དང་པོ་མཐིང་ག་འཛིག་པར་བྱེད། །ཅེས་དང་། གཡོན་པའི་རྟ་ལ་བརྟེན་པའི་ཞལ། །དང་པོ་དཀར་པོ་རྨོངས་པར་བྱེད། །ཅེས་སོགས་བཤད་པས་བོད་ཕལ་ཆེར་རྟ་ཞལ་ལ་ཁུངས་མེད་པར་འདོད་པ་ནི་ཧལ་ལེ་ཧོ་ལེར་སྨྲོད་པ་ཁོ་ན་ཡིན་ལ། དེ་ལྟ་ན་ཡང་སྐྱོ་པ་རྣམས་ཉིད་ཀྱི་ལག་ལེན་ལ། ཨ་མོ་གྷ་ཆུང་བའི་གཞུང་ཆུང་དང་། ཞི་དགུ་མའི་གཞུང་གི་རྗེས་སུ་འབྲངས་ནས། མན་ངག་གི་སྐབས་འཁོར་ཞལ་ཁོ་ན་མཛད་ཅིང་། དེའི་ཡང་ནང་ཚན་རྩ་ཞལ་གྱི་གཡས་དང་གཡོན་དུ་རིམ་འདེད་ཁོ་ན་མཛད་དོ། །ད་ནི་དཀྱུས་ལ་འཇུག་སྟེ། རང་གི་སྤྱི་བོར་ཨོཾ་ལས་འཁོར་ལོ་དཀར་པོ་ཨོཾ་གྱིས་མཚན་པ་ལས་སྐུ་རྡོ་རྗེ་སྐུ་མདོག་དཀར་པོ། གཡས་འཁོར་ལོ་འཛིན་པའི་ཐུགས་ཀར་ཡང་། འཁོར་ལོའི་ལྟེ་བར་ཨོཾ། མགྲིན་པར་ཨཱཿལས་པདྨ་དམར་པོ་ཨཱཿས་མཚན་པ་ལས། གསུང་རྡོ་རྗེ་སྐུ་མདོག་དམར་པོ། གཡས་པདྨ་འཛིན་པའི་ཐུགས་ཀར་ཡང་པདྨ་ལ་ཨཱཿ ཐུགས་ཀར་ཧཱུྃ་ལས་རྡོ་

ཛྲེ་ཧཱུྃ་གིས་མཚན་པ་ལས། ཐུགས་རྡོ་རྗེ་སྐུ་མདོག་སྔོན་པོ། གཡས་རྡོ་རྗེ་འཛིན་པའི་ཐུགས་ཀར་ཡང་། རྡོ་རྗེའི་ལྟེ་བར་ཧཱུྃ་ངོ་།.།ཐམས་ཅད་ཀྱང་གཡོན་དྲིལ་བུ་འཛིན་པ། རོལ་པའི་ཁྲོ་བོ་ཆེན་པོའོ། །སྒྲིབ་པ་ལ་མོས་པས་སྐྱེ་མཆེད་བྱིན་རླབས་བྱེད་ན། མིག་ཏུ་ཀྵིཾ་ སོགས་སྒྲུབ་ཐབས་སྙིང་པོར་བཤད་པ་ལྟར་བྱ། དབང་བསྐུར་བ་ནི། གཙོ་བོའི་ཐུགས་ཀའི་ཧཱུྃ་ལས་འོད་ཟེར་འཕྲོས། ཞེས་པ་ནས། སྤྱི་བོར་འཁྱིལ་བ་ལས་མི་བསྐྱོད་པས་དབུ་བརྒྱན། ཞེས་པའི་བར་ཞི་དགུ་མའི་སྐབས་དང་འདྲ། དབང་བསྐུར་བྱེད་པ་པོའི་དཀྱིལ་འཁོར་གྱི་ལྷ་ཚོགས་ཀྱང་རང་ལ་ཐིམ། ཛཿཧཱུྃ་བཾ་ཧོཿ ཞེས་བྱའོ། །འདི་ཡེ་ཤེས་བསྲེ་བ་ཞོར་ཐབས་ཙམ་ཡིན་གྱི། ཀང་ཚུགས་མེད་ལ་རང་ལ་མི་སྟིམ་པར་དབྱེངས་སུ་གཤེགས་ཀྱང་ཆོག་གོ །དེའི་རྗེས་སུ་དཀྱིལ་འཁོར་བསྒོམ་པར་བྱ་སྟེ། འདི་བདག་ཉེར་སྒྲུབ་བམ། བསྙེན་སྒྲུབ་སྦྲགས་པའི་ལུགས་སུ་བྱུང་ཡང་། སྐྱོ་པ་རྣམས་ཀྱི་བཞེད་པས། གཟུགས་བརྙན་གྱི་དཀྱིལ་འཁོར་ལ་མ་བརྟེན་པར། བྲིས་སྐུ་ཙམ་ལ་དམིགས་པའམ། ཏིང་ངེ་འཛིན་འབའ་ཞིག་གིས་ཀྱང་རུང་སྟེ། བདག་བསྐྱེད་ཀྱི་ཡན་ལག་ཏུ་དཀྱིལ་འཁོར་བསྒོམ་སྟེ། བསྙེན་སྒྲུབ་སྦྲགས་མ་དང་། དམིགས་པ་བསྒོམ་ཚུལ་ཕྱོགས་འདྲ་མོད་ཀྱི། འདི་ནི་བསྙེན་སྒྲུབ་སྦྲགས་མ་མ་ཡིན། དཀྱིལ་འཁོར་ཆེན་པོའི་བསྙེན་པ་ཡིན་ཞིང་། བདག་མདུན་གཉིས་ཡོད་པ་ནི། གྲོགས་པོ་ལྟ་བུར་བསྙེན་པ་ཡིན་གྱི་སྒྲུབ་པའི་དོན་མིན་ལ། འདི་ལ་གོམས་ན་བསྙེན་སྒྲུབ་སྦྲགས་མ་མི་དགོས་པར་སྒྲུབ་པ་ལ་ཞུགས་ཆོག་པས་འཇུག་པ་བདེ་བ་ལ་ཡང་དགོངས་སོ། །ཞི་བ་ཡེ་ཤེས་ཀྱིས་ཀྱང་འདི་བསྙེན་པར་བཤད་པ་ཡིན་གྱི་སྒྲུབ་པ་ཡིན་པར་མ་བཤད་ལ། སྒྲུབ་པ་ལས་སྦྱོར་ལོགས་སུ་ཡོད་པ་ལྟར་ཡིན་པས། རྒྱ་མཁར་བཀའ་བཅུ་པ་སོགས་འདི་སྒྲུབ་པའི་དབང་དུ་བྱས་ཟེར་བ་ནི། འོལ་ཚོད་ཙམ་སྟེ། གཞུང་འདི་ཉིད་རྟོགས་པར་མ་བཀླགས་པའི་སྐྱོན་ནོ། །ཞི་བ་ཡེ་ཤེས་ཀྱི་སྒྲུབ་ཐབས་འདི་ནི། བསྙེན་སྒྲུབ་ལས་སྦྱོར་གསུམ་ལ་ལེའུ་རེ་རེ་ཡོད་ཅིང་། རྟོག་བདུན་གྱི་བརྗོད་བྱའི་གཙོ་བོ་མཐའ་དག་འཆུན་ནུས་པས། རྒྱུད་ཀྱི་དོན་འགྲེལ་དུ་

གྱུར་པ་ཞིག་སྟེ། རྡོ་རྗེ་འཇིགས་བྱེད་ཀྱི་སྒྲུབ་ཐབས་བོད་དུ་འགྱུར་བ་ལ་དོན་བཟང་བ་ཞིག་ཡིན་པར་སྣང་ཡང་། ཕལ་ཆེར་གྱིས་མ་ཤེས་པར་མཚན་མིང་བཟང་པོ་ལ་ཁ་གཡར་བའི་རྗེས་སུ་ཀྲུག་ཀྱིན། གྲུབ་ཆེན་ལ་ལི་ཏ། གྲུབ་ཆེན་ཨ་མོ་གྷ་ཞེས་བཟླས་བརྗོད་བྱེད་ཀྱིས། ས་སྐྱ་པ་ཕྱི་མ་དང་དགེ་ལྡན་པ་མང་པོ་ཞིག་ཤ་ཐང་ཆད་པར་གྱུར་ཏོ། །སྡོམ་པས་ཚིག་གོ །དེ་རྗེས་འདི་སྐད་ཅེས་བྱ་སྟེ། སྭ་བྷཱ་ཝ་སྟོང་པར་སྦྱངས། སྟོང་པའི་ངང་ལས། ཨེ་ལས་བྱུང་བའི་ཆོས་འབྱུང་གྲུ་གསུམ་ཕྱི་དཀར་ལ་ནང་དམར་བ། གདེངས་ཀ་གྱེན་དུ་ཕྱོགས་པའི་ནང་དུ། ཡཾ་ལས་རླུང་གི་དཀྱིལ་འཁོར་ནག་པོ་ཟླ་གམ་བ་དན་གྱིས་མཚན་པ། དེའི་སྟེང་དུ་རཾ་ལས་མེའི་དཀྱིལ་འཁོར་དམར་པོ་གྲུ་གསུམ་འབར་བས་མཚན་པ། དེའི་སྟེང་དུ་བཾ་ལས་ཆུའི་དཀྱིལ་འཁོར་དཀར་པོ་ཟླུམ་པོ་བུམ་པས་མཚན་པ། དེའི་སྟེང་དུ་ལཾ་ལས་སའི་དཀྱིལ་འཁོར་སེར་པོ་གྲུ་བཞི་རྡོ་རྗེས་མཚན་པ། དེའི་སྟེང་དུ་སུཾ་ལས་རིའི་རྒྱལ་པོ་རི་རབ་རིན་པོ་ཆེ་སྣ་བཞི་ལས་གྲུབ་པ་བང་རིམ་བཞི་དང་ལྡན་པ། དེའི་སྟེང་དུ་ཧཱུཾ་ལས་སྣ་ཚོགས་རྡོ་རྗེ། ཤར་དཀར། ལྷོ་སེར། ནུབ་དམར། བྱང་ལྗང་། ལྟེ་བ་མཐིང་ནག་ལ་ཧཱུཾ་གིས་མཚན་པ། དེ་ལས་འོད་འཕྲོས། རྡོ་རྗེའི་ས་གཞི་ར་གུར་བླ་རེ་དང་བཅས་པ། ཕྱི་རོལ་རྡོ་རྗེའི་མེས་གཏམས་པར་གྱུར། ཨོཾ་བཛྲ་རཀྵ་རཀྵ་ཧཱུཾ་ཧཱུཾ་ཧཱུཾ་ཕཊ་སྭཱཧཱ། སྲུང་བའི་འཁོར་ལོའི་དབུས་སུ་ཧྲཱིཾ་ལས་རྣམ་པར་སྣང་མཛད་ཀྱི་རང་བཞིན་གཞལ་མེད་ཁང་། ཞེས་པ་ནས། སྣ་ཚོགས་པས་གང་བའོ། །ཞེས་པའི་བར་གོང་ཞེ་དགུ་མའི་སྐབས་བཞིན་ནོ། །འདིར་ཞི་བ་ཡེ་ཤེས་ཀྱི་སྒྲུབ་ཐབས་དངོས་བསྟན་ལས། སྒྲུབ་པའི་སྐབས་བྲིས་པའི་དཀྱིལ་འཁོར་ཡང་ཞོར་ལ་རྟོགས་པའི་དབང་དུ་མཛད་ནས། གཙོ་བོའི་གནས་སུ་མི་རོའི་གདན་ལ། སྲོག་ཆགས་གནས་པ་སོགས་བཤད་ཀྱང་། བསྐྱེད་པའི་སྐབས་སུ་དེ་མི་དགོས་ཤིང་། སྒོ་བ་བཞི་ཁྲོ་བོ་དང་། མཚམས་མ་བཞི་མཆོད་ལྷར་མཛད་ཀྱང་། སྐྱེ་བ་རྣམས་གཞུང་དེའི་བཏར

དེར་མི་མཛད་ཅིང༌། དེ་ཇི་མ་ཇི་བཞིན་དུ་མི་སྤྱོད་དེ། ཨ་མོ་ག་ཆུང་བའི་མན་ངག་གི་དབང་དུ་མཛད་ནས། འཁོར་གཤེན་རྗེ་མོ་བརྒྱད་དུ་མཛད་ལ། དེ་ཉིད་རྒྱུད་ལས་ཀྱང༌། རོ་ལངས་བརྒྱད་དུ་གསུངས་པས་ཀྱང་སྟོན་ཅིང༌། རྒྱུད་ཀྱི་འཇུག་ཏུ་གལ་ཏེ་སྨྲས་ན་དཔལ་རྡོ་རྗེ་འཇིགས་བྱེད་ཀྱིས་དང༌། གཞན་ཡང་རྣལ་འབྱོར་མ་དང་མཁའ་འགྲོ་མ་རྣམས་ཀྱིས་ཟའོ། །ཞེས་འཁོར་གྱི་གཙོ་བོ་སྨོས་པ་དེ་མཁའ་འགྲོ་མ་འབྱུང་བས་གཉིས་པོ་སྦྱིབས་པས་ཁྲོ་མོ་བརྒྱད་སྐོར་གསལ་བར་བསྟན་པར་བཞེད་དོ། །དེས་ན་འདི་ལྟར་བྱ་སྟེ། དབུས་ཀྱི་གཙོ་བོའི་གནས་སུ་པདྨ་དང༌། ཉི་མའི་དཀྱིལ་འཁོར་གྱི་གདན། སྒོ་མཚམས་བརྒྱད་དུ་ཡང་མི་རོའི་གདན་རྣམས་སོ། །ནང་གི་རི་མིག་བརྒྱད་ལ། ཤར་དུ་ཚངས་པའི་མགོ་བོ། ལྷོར་ལག་པ། ནུབ་ཏུ་རྐྱང་མ། བྱང་དུ་རྐང་པ། ཤར་ལྷོར་ཐོད་པ། ལྷོ་ནུབ་ཏུ་ཐོད་ཚལ། ནུབ་བྱང་དུ་རོ་རས། བྱང་ཤར་དུ་སྐྱེས་བུ་གསལ་ཤིང་གིས་ཕུག་པའོ། །སྐྱོ་པ་དང༌། ཞང་པ་རྣམས་ནག་འཇིགས་གཉིས་ལ་རེ་མིག་དགུ་བཞེད་ཚུལ་ནི། ཐིག་བཞི་བཏབ་པའི་མིག་མང་རིས་མ་ཡིན་གྱི། པདྨའི་ཐིག་འདྲ་བ་ལྟ་བ་ཟླུམ་པོ་ཞིག་མཛད་དོ། །ཤར་གྱི་ལྟ་སྣམ་ལ། གྲི་གུག་དང༌། འཕང་མདུང་དང༌། གཏུན་ཤིང་དང༌། ཆུ་གྲི་དང༌། རྡོ་རྗེ་རྩེ་གཅིག་པ་དང༌། ལྕགས་ཀྱུ་རྣམས་སོ། །ལྷོའི་ལྟ་སྣམ་ལ། སྟ་རེ་དང༌། མདའ་དང༌། དབྱུག་པ་དང༌། ཁ་ཊྭཱཾ་ག་དང༌། འཁོར་ལོ་དང༌། ཞགས་པ་རྣམས་སོ། །ནུབ་ཀྱི་ལྟ་སྣམ་ལ། རྡོ་རྗེ་དང༌། ཅང་ཏེའུ་དང༌། ཕུབ་དང༌། གཞུ་དང༌། དྲིལ་བུ་དང༌། རླུང་རས་རྣམས་སོ། །བྱང་གི་ལྟ་སྣམ་ལ། སྡིགས་འཛུབ་དང༌། འཕན་རྩེ་གསུམ་པ་དང༌། གླང་ལྤགས་དང༌། ཐོ་བ་དང༌། མདུང་དང༌། མེ་ཐབ་རྣམས་གནས་པར་གྱུར། སྐྱོ་པ་རྣམས་དབང་བསྐུར་དང༌། སྒྲུབ་ཐབས་ཀྱི་དཀྱིལ་འཁོར་ལ་མི་འདྲ་བའི་ཁྱད་མི་བཞེད་པས། སྒྲུབ་ཐབས་ལའང་ཕྱག་མཚན་ངེས་པར་བཞེད་ལ། ལུགས་འདིའི་བྲིས་ཐང་རྙིང་པ་ཀུན་ལའང་ཕྱག་མཚན་བཀོད་པ་ཁོ་ན་ཡོད་ཅིང༌། འཇིགས

མཛད་གཙོ་རྒྱང་ངམ་ལྷ་དགུའི་དཀྱིལ་འཁོར་ལ་བོད་རྗེས་མ་ཕལ་ཆེར་ཕྱག་མཚན་མི་འདོད་པ་ནི། རི་བོང་གི་ཅལ་བཞིན་དུ་སོང་བ་ཡིན་ཞིང་། ཕྱག་མཚན་མི་འགོད་ན། གཞལ་ཡས་ཁང་ཡེ་མེད་པའམ། ཐོད་མཁར་ཙམ་བྱེད་པ་ཡིན་ནོ། །ལུགས་འདིར་ཡང་སྐབས་འདིར་ཕྱག་མཚན་སྐད་ཅིག་གིས་བསྐྱེད་པའམ་ཕྱིས་གཙོ་བོའི་སྐུ་ལས་སྤྲོ་བ་གང་བྱས་ཀྱང་འདྲའོ། །དབུས་ཀྱི་གདན་གྱི་སྟེང་དུ། ཧཱུྃ་ལས་ཁྲོ་བོའི་རྡོ་རྗེ་རྩེ་ལྔ་པ་ནག་པོ་ཧཱུྃ་གིས་མཚན་པ། འཇིག་དུས་ཀྱི་མེ་ལྟར་འབར་བའི་འཕྲེང་བ་འཁྲུགས་པ། དེ་ལས་འོད་ཟེར་གྱི་ཚོགས་དཔག་ཏུ་མེད་པ་འཕྲོས། སངས་རྒྱས་དང་བྱང་ཆུབ་སེམས་དཔའ་ཐམས་ཅད་མཆོད་པས་མཉེས་པར་བྱས། སེམས་ཅན་ཐམས་ཅད་ཀྱི་སྡུག་བསྔལ་དང་སྡིག་སྒྲིབ་མ་ལུས་པ་སྦྱངས། སྣང་བ་དང་གདུག་པའི་སེམས་ཅན་མ་ལུས་པ་ཐམས་ཅད་ཚར་བཅད། ནམ་མཁའ་གང་བའི་སངས་རྒྱས་ཐམས་ཅད་རྡོ་རྗེ་འཇིགས་མཛད་ཀྱི་རྣམ་པར་སྤྱན་དྲངས། རྡོ་རྗེ་ཧཱུྃ་ཡིག་དང་བཅས་པ་ལ་གཅིག་ཏུ་འདྲེས་པ་ཡོངས་སུ་གྱུར་པ་ལས། བཅོམ་ལྡན་འདས་དཔལ་རྡོ་རྗེ་འཇིགས་བྱེད་ཅེས་པ་ནས། ཧཱུྃ་ནག་པོའི་བར་སེམས་དཔའ་གསུམ་བརྩེགས་བདག་བསྐྱེད་དང་འདྲའོ། །གཙོ་བོའི་ཐུགས་ཀ་ན་ཡ་བརྒྱད་སྦྱོར་ཏེ། སྒོ་མཚམས་བརྒྱད་ན་གནས་པའི་བཾ་ཆེན་གྱི་གདན་རྣམས་ཀྱི་སྟེང་དུ་འཁོད་པ་དེ་རྣམས་ལས་འོད་ཟེར་འཕྲོས། དགྲ་བགེགས་གདུག་པ་ཅན་ཐམས་ཅད་ཚར་བཅད་པ་སྔོན་དུ་འགྲོ་བའི་འཕྲིན་ལས་རྣམ་པར་བཞིས་སེམས་ཅན་གྱི་དོན་བྱས། སླར་འདུས་ཏེ་ཐིམ་པ་ཡོངས་སུ་གྱུར་པ་ལས། ཤར་སྒོར་གཤིན་རྗེ་ལྕགས་ཀྱུ་མ་བྱ་རྒོད་ལ་གནས་པ། ལྷོ་སྒོར་གཤིན་རྗེ་ཞགས་པ་མ་འུག་པ་ལ་གནས་པ། ནུབ་སྒོར་གཤིན་རྗེ་ལྕགས་སྒྲོག་མ་བོང་ཁྲ་ལ་གནས་པ། བྱང་སྒོར་གཤིན་རྗེ་འབེབས་པ་མ་བྱ་རོག་ལ་གནས་པ། ཤར་ལྷོར་གཤིན་རྗེ་ཕོ་ཉ་མོ་རྒྱུ

སྒྲུར་ལ་གནས་པ། ལྷོ་ནུབ་ཏུ་གཤིན་རྗེ་མཆེ་བ་མ་མཐིང་རིལ་ལ་གནས་པ། ནུབ་བྱང་དུ་གཤིན་རྗེ་བེ་ཅོན་མ་ཀང་ཀ་ལ་གནས་པ། བྱང་ཤར་དུ་དུས་ཀྱི་མཚན་མོ་རྨུ་བྱ་ལ་གནས་པ། ཞེས་པ་འདི་ནི་སྒྲོ་པའི་མན་ངག་ཡིན་ལ། སེམས་དཔའ་བསྡུས་པའི་དངོས་བསྟན་ལ། མཚམས་ལ་བྱ་ཁྲོད་སོགས་དང་། ཕྱོགས་ལ་ཀྱུ་སྐྱུར་སོགས་གསུངས་པས་གང་མོས་བྱའོ། །ཐམས་ཅད་ཀྱང་རྣམ་ཞིང་ཁྲིས་ལ་མི་གདུག་པ་ཆེར་ཁྲོས་པའི་ཆ་བྱད་ཅན། ཡང་ཚོ་གསར་དུ་བདོ་ཞིང་གཅེར་བུ་ནུ་འབུར་རྒྱས་པ། མཆེ་བ་ཟངས་ཡག་ཏུ་གཙིགས་ཤིང་། དྲག་ཏུ་བཞད་པ། དམར་ལ་ཟླུམ་པའི་སྤྱན་གསུམ། དབུ་སྐྲ་དམར་སེར་ལྡུག་པར་གྲོལ་བ། ཕྱག་གཡས་གྲི་གུག་དང་། གཡོན་པས་མགོ་ཐོད་དམར་ཆེན་གྱིས་གང་བ་འཛིན་ཅིང་ཞལ་དུ་གསོལ་བ། མི་དཔྱང་འབར་བའི་དབུས་ན་བཞུགས་ཤིང་། ཕྱོགས་བཅུའི་གདུག་པ་ཅན་ཐམས་ཅད་འཇོམས་པར་མཛད་པ། འཇམ་དཔལ་རྡོ་རྗེ་འཇིགས་མཛད་ཆེན་པོ་ཕྱག་གཉིས་པ་རེ་རེས་དབུ་ལ་བརྒྱན་པའོ། །འདི་རྣམས་ལ་ཞབས་ཀྱི་བཞུགས་ཚུལ་ཐམས་ཅད་མཚུངས་པར་རོལ་སྟབས་སམ། མཚུངས་པར་གཡས་བསྐུམ་གཡོན་བརྐྱང་ངམ། མཚུངས་པར་གཡས་བརྐྱང་ངམ། ཡང་ན་མཚུངས་པར་བཞེན་པ་སོ་སོ་ལ་ཆིབས་པ་སོགས་གང་ལ་མོས་པ་དེ་ལྟར་བསྒོམ་ལ། ཆོལ་བར་བསྒོམ་དུ་ནི་མི་རུང་ངོ་། ཁ་ཅིག་དབུ་རྒྱན་རིགས་བདག་མི་བསྐྱོད་པར་འདོད་པའང་རུང་ཙམ་ཡིན་ལ། འཇོམས་པ་སོགས་འཇམ་དབྱངས་ཞི་བས་མཛད་པའང་སྤྱིར་ལེགས་མོད་ཀྱི་དཀྱུས་སུ་བཤད་པ་ཉིད་ཆེས་མཆོག་གོ །དེ་བཞིན་དུ་མཁའ་འགྲོ་མ་ལྟར་སྒྲུབ་ན། ཐོད་སྐམ་ཐོད་རློན་རུས་རྒྱན་སོགས་རྒྱན་གྱིས་བརྒྱན་པ་དང་། གཤིན་རྗེ་མོར་བྱེད་ན་རྒྱན་སྤངས་པའོ། །ཕྱི་རོལ་དུར་ཁྲོད་ཆེན་པོ་བརྒྱད་ལ་གཤིན་རྗེ་ཆེན་པོ་བརྒྱད་གནས་པ་ནི། ཤར་དུ་ཡ་བ་ཏེ། ལྷོར་ཆོས་ཀྱི་རྒྱལ་པོ། ནུབ་ཏུ་ཏེལ་པ་ནག་པོ། བྱང་དུ་གླང་མགོ་ཅན། མེ་མཚམས་སུ་མིག་དམར། ལྷོ་ནུབ་ཏུ་ཕྱུ་སངས།

ནུབ་བྱང་དུ་སྒྲིགས་པ། བྱང་ཤར་དུ་རལ་པ་ཚར་དགུ་རྣམས་རང་རང་གི་རྒྱུད་མ་དང་བཅས་པའོ། །གཞན་ཡང་གཤིན་རྗེ་དང་། མ་མོ་དང་། མཁའ་འགྲོ་མ་དང་། སྲིན་པོ་དང་། འབྱུང་པོ་དང་། རོ་ལངས་དང་། ཕྱག་བརྙན་གྱི་ཚོགས་ཐམས་ཅད་ཀྱིས་ཡོངས་སུ་གང་བའོ། །ཞེས་བརྗོད་དོ། །ཞི་བ་ཡེ་ཤེས་ཀྱི་སྒྲུབ་ཐབས་དངོས་བསྟན་ལ། ཕྱག་མཚན་སོ་གཉིས་འགོད་པའི་གསལ་ཁ་མེད་ཀྱང་། དཀྱིལ་འཁོར་ནང་མ་ལ་རེ་མིག་དགུ་བཤད་པས། དགོངས་དོན་ལ་ཡོད་པས་འགོད་དགོས་ཤིང་། རྡོ་རྗེ་འཇིགས་མཛད་ཀྱི་སྒྲུབ་ཐབས་ལ། གཞལ་ཡས་ཁང་གྲུ་བཞི་སྒོ་བཞི་བཤད་པའི་རྒྱ་གཞུང་འགའ་ཞིག་ཏུའང་ཚིག་ཟིན་ལ་ཕྱག་མཚན་མི་འབྱུང་མོད། དོན་དུ་རྡོ་རྗེ་འཇིགས་བྱེད་ལ་གཞལ་ཡས་ཁང་རྒྱས་པ་བསྒོམ་ལ་རྟོག་བདུན་ལུགས་སུ་རྣམ་ཕྱིན་དེ་དག་བསྒོམ་དགོས་ཏེ། གཞན་དུ་ན་རྒྱུད་ལས་འགོངས་པར་འགྱུར་བའི་ཕྱིར་རོ། །དེས་ན་ཚ་ལུགས་སུ་རྣམ་པ་དང་། མལ་ལུགས་སུ་རྣམ་པའི་རོ་ལངས་བརྒྱད་བསྐོར་བྱེད་པ་ཁ་ཅིག་དང་། སྐྱོ་ལུགས་གཤིན་མོ་བརྒྱད་སྐོར་བ་སྔ་ཕྱི་ཁ་ཅིག་དེ་དག་མི་ཕྱེད་པ་ཟབ་ཁྲིད་དུ་འདོད་པ་ནི། དགོས་ངེས་ཤེས་པ་ཆད་པའི་འཁྲུལ་པ་ལ། ཐུན་མོང་མ་ཡིན་པའི་ཁྲིད་ཆོས་སུ་རྣམ་པ་སྟེ། ཐོག་མར་བྱུང་བའི་ཉིས་བཤད་ཀྱི་དུག་ཆུ་གཅིག་གིས་མང་པོ་ཞིག་བསླད་པའོ། །དེ་ཡང་གང་སྙམ་ན། རྟོག་བདུན་གྱི་འགྲེལ་པ་སློབ་དཔོན་མི་བསྐྱོད་པས་བྱས་པ་ནི་རྒྱ་འགྲེལ་མ་ཡིན་པར་ངེས་ཤིང་། མ་ནང་ལོ་ཙྪ་བ་གོ་ཧྲ་བ་ཆོས་ཤེས་བྱས་པ་ཡིན་ཡང་། བོད་ཀྱི་མཁས་པར་འདོད་པ་རྣམས་སངས་རྒྱས་ཀྱི་བཀའ་ཡིན་པ་ཙམ་དུ་རྩི་བར་སྣང་སྟེ་དེ་ལས་བྱུང་བའོ། །རྒྱས་པ་ལ་མོས་ན་སྐབས་འདིར་གཙོ་འཁོར་ཐམས་ཅད་ལ་སེམས་དཔའ་གསུམ་བརྩེགས་དང་། སྐུ་གསུང་ཐུགས་བྱིན་རླབས། དབང་བསྐུར་རྒྱས་བཏབ། དབང་བསྐུར་མཁན་རྣམས་རང་ལ་ཡེ་ཤེས་པའི་ཚུལ་གྱིས་གཞུག་པ་རྣམས་བྱེད་ཅེས་ཞི་བ་ཡེ་ཤེས་ཀྱི་གཞུང་གི་མཚན་བུ་རྫིང་པ་ལས་འབྱུང་ཞིང་། འཇོམས་པ་ཡང་བཞེད་དོ། །ད་ནི་འདི་ལྟར་བྱ་སྟེ། རང་ཉིད་དཔལ་རྡོ་རྗེ་འཇིགས་བྱེད་ཆེན་པོ། དྲག་ཅིང་བཟོད་པར་དཀའ་བའི་གཟི་བརྗིད

ཅན། དཀྱིལ་འཁོར་ཆེན་པོ་དེའི་ལྷོ་སྒོ་ནས་ཞུགས་ཏེ། དེའི་ཐད་ཀའི་ལྷ་སྣམ་ལ་འཁོད་པར་གྱུར། རང་གི་ཐུགས་ཀའི་ཉིང་ངེ་འཛིན་སེམས་དཔའི་ཧཱུྃ་ཡིག་ལས། འོད་ཟེར་དཔག་ཏུ་མེད་པ་འཕྲོས། རང་བཞིན་གྱི་གནས་ནས་བཅོམ་ལྡན་འདས་རིགས་ཐམས་ཅད་ཀྱི་བདག་པོ་འཇམ་དཔལ་ཁྲོ་བོ་གཤིན་རྗེ་གཤེད་པོ་དཔལ་རྡོ་རྗེ་འཇིགས་བྱེད་ཆེན་པོའི་དཀྱིལ་འཁོར་ལ། སངས་རྒྱས་བྱང་ཆུབ་སེམས་དཔའ་དཔའ་བོ་མཁའ་འགྲོ་དམ་ཅན་བསྲུང་མའི་ཚོགས་ཐམས་ཅད་ཀྱིས་བསྐོར་བ་བཛྲ་ས་མ་ཛཿ ཧཱུྃ། འཇམ་དཔལ་རང་བཞིན་ཆོས་རྣམས་ཀུན་གྱི་དངོས། །གནས་མེད་འགྲོ་འོང་བྲལ་བ་ནམ་མཁའ་བཞིན། །དུས་ཀྱི་མཁའ་བཞིན་ཐུགས་རྗེ་འགྲོ་འོང་བྲལ། །སྤྲུལ་པ་འགྲོ་འོང་བྲལ་བའི་གཟུགས་བརྙན་བཞིན། །འགྲོ་དང་འོང་བའི་མཚན་ཉིད་མི་མངའ་ཡང་། །ཆུ་ཟླ་བཞིན་དུ་གང་དམིགས་དེར་སྣང་བའི། །དེང་འདིར་སྤྱན་འདྲེན་གཤེགས་སུ་གསོལ་བའི་ལྷ། །སངས་རྒྱས་ཀུན་གྱི་རང་བཞིན་འཇམ་པའི་དབྱངས། །གདུག་པ་འདུལ་ཕྱིར་འཇིགས་བྱེད་གཤིན་རྗེ་གཤེད། །ཡེ་ཤེས་ཐུགས་ལས་སྤྲུལ་པའི་ལྷ་མོ་བསྐོར། །ལས་བྱེད་སྤྲུལ་པ་གཤིན་རྗེའི་འཁོར་དང་བཅས། །འདིར་གཤེགས་བརྟན་པར་བདག་ལ་དགོངས་སུ་གསོལ། །ཨོཾ་ཧྲཱིཿཧ་ཧྲཱི་མ་ཧཱ་ཀྲོ་དྷ། ཨ་གཎྜ་གཎྜ། ཨམྲྀ་ཏ་ཧུ་ཛ་བྲ་ཏི་ཤྲཱི་ཧཱུྃ་ཧཱུྃ་བྲ་སཱ་ཧྲ་མེ་ཧྲི་སྐ་ན་ཀུ་རུ་ཀུ་རུ་སྭཱ་ཧཱ། ཨོཾ་བཛྲ་ཨང་ཀུ་ཤ་ཛཿ སོགས་སམ། བསྟུན། ཛཿཧཱུྃ་བཾ་ཧོཿ ཡན་མང་དུ་བརྗོད། བདག་དང་མདུན་གྱི་དཀྱིལ་འཁོར་གཉིས་ཀ་ལ་ཐིམ། གཉིས་མེད་ཐུན་མོང་མ་ཡིན་ཁྱབ་པའི་སྐུ། །ཀུན་ལ་སྙོམས་མཛད་རྒྱལ་བ་ཀུན་གྱི་ཡབ། །ཆོས་ཀྱི་དབྱིངས་གྱུར་རྒྱལ་བ་ཀུན་གྱི་ཡུམ། །ཡེ་ཤེས་སེམས་དཔའ་རྒྱལ་བ་ཀུན་གྱི་སྲས།། ཕྱག་འཚལ་འཇམ་པའི་དཔལ་གྱུར་རྗོགས་པ་ཁྱོད། །ཆོས་ཀྱི་སྐུ་ལ་བྱམས་སྣང་མི་

མངའ་ཡང་། །སྲིད་གསུམ་གདུག་པ་མ་ལུས་འདུལ་བའི་ཕྱིར། །ཐུགས་རྗེ་ཐབས་ཀྱིས་ཁྲོ་རྒྱལ་སྐུར་བསྟན་པ། །འཇིགས་བྱེད་གཤིན་རྗེ་གཤེད་ལ་ཕྱག་འཚལ་ལོ།། དུས་གསུམ་སངས་རྒྱས་ཀུན་གྱི་ཡེ་ཤེས་ནི། །ཆོས་རྣམས་ཀུན་དང་རང་བཞིན་དབྱེར་མེད་པ། །སྒྲུབ་མཆོག་བདག་གི་སེམས་ཀྱང་དེ་ལགས་ན། །དེ་དོན་མཚོན་ཕྱིར་རྟགས་ཀྱི་སྐུར་བསྟན་པ། །ཐུགས་ལ་གནས་པའི་ཡེ་ཤེས་འཕྲོས་པའི་ཕྱིར།། ཡེ་ཤེས་སེམས་དཔའི་སྐུ་ལ་ཕྱག་འཚལ་ལོ། །བདེ་གཤེགས་ཀུན་གྱི་ཡོན་ཏན་རྨད་པོ་ཆེ། །བསམ་འདས་བརྗོད་བྲལ་དཔག་གིས་མི་ལང་ཡང་། །མི་ཕྱེད་རྡོ་རྗེ་གསུམ་དུ་འདུས་བསྟན་པ། །སྐུ་གསུང་ཐུགས་ཀྱི་ལྷ་ལ་ཕྱག་འཚལ་ལོ། །བདེ་གཤེགས་ཐམས་ཅད་མཉམ་ཉིད་ཆོས་ཀྱི་སྐུ། །རང་བཞིན་རྣམ་དག་རིགས་བརྒྱུད་མི་མངའ་ཡང་། །རྣལ་འབྱོར་སྒྲུབ་པ་མཚོན་ཕྱིར་རྒྱས་བཏབ་པ། །དབུ་རྒྱན་རྡོ་རྗེས་མཚན་ལ་ཕྱག་འཚལ་ལོ། །ཡེ་ཤེས་སྣང་མེད་ཆགས་པའི་རྟོལ་བྲལ་ཞིང་། །འདོད་པའི་ཁམས་ཀྱི་སེམས་ཅན་འདུལ་སླད་དུ། །ཐབས་ལ་མཁས་པས་འདོད་ཡོན་གཟུགས་སུ་སྤྲུལ། །མཆོད་པའི་ལྷ་མོའི་ཚོགས་ལ་ཕྱག་འཚལ་ལོ། །འདི་ཞི་བ་

ཡེ་ཤེས་ཀྱི་ལུགས་ཉིད་ཀྱི་དབང་དུ་བྱས་པ་ཡིན། དཀྱུས་ལྟར་ན་མཆོད་པའི་སོགས་ཀྱི་དོད་ལ།

མཚམས་ཀྱི་ཁྲོ་མོའི་ཚོགས་ལ་ཕྱག་འཚལ་ལོ། །ཞེས་འདོན་པ་སྙོ། ཆོས་དབྱིངས་སྤྲོས་བྲལ་དབྱིངས་ཀྱི་ཕོ་བྲང་དུ། །གཟུང་འཛིན་བྲལ་བའི་ཡེ་ཤེས་བློ་འདུག་ཕྱིར། །འཁྲུལ་པའི་བགེགས་ཚོགས་འདུལ་བའི་སྐུར་སྟོན་པ། །གཞལ་ཡས་སྒོ་སྐྱོང་བཞི་ལ་ཕྱག་འཚལ་ལོ། །བཅོམ་ལྡན་ཆོས་རྗེ་འཇམ་དབྱངས་སྤྱན་ལམ་དུ། །བདུད་འདུལ་བསྟན་པ་བསྲུང་བར་ཞལ་བཞེས་པ། །ལས་ཀྱི་གཤིན་རྗེ་མ་མོ་མཁའ་འགྲོ་མ། །འབྱུང་པོ་རོ་ལངས་ཅི་བགྱི་བཀའ་མཉན་ཚོགས། །ཕྱི་ནང་སྐྱོང་

པའི་དམ་ཅན་མ་ལུས་ལ། །བདག་ནི་རེ་བའི་སེམས་ཀྱིས་བདུད་ཅིང་མཆིས། །ཞེས་ཕྱག་འཚལ། རྒྱལ་བ་རྣམས་ནི་གཙང་གྱུར་ཅིང་། །སློ་ཡི་རྟོག་པ་མི་མངའ་ཡང་།། སྲིད་ཞིའི་ཚུལ་གྱི་ཡོན་ཆབ་འདི། །བདེ་གཤེགས་རྣམས་ལ་སྐུ་ཁྲུས་གསོལ། །ཨོཾ་ཧཱུཿཧྲཱིཿཧཱུཿ མཆོད་ཡོན་ནོ། །ཚིགས་བཅད་དེ་ཉིད་དང་། ཨོཾ་ཧཱུྃ་ཧཱུྃ་ཕཊ། བསང་གཏོར་རོ། །རྒྱལ་བ་རྣམས་ཀྱི་ཡོན་ཏན་མཆོག་གི་སྐུ། །ཚུལ་ཁྲིམས་རྣམ་པར་དག་པའི་དྲི་ངད་ལྡང་། །ཨོཾ་བི་གྲི་ཏཱ་ན་ན། ཧཱུྃ་སརྦ་ད་མ་ཀ་གཿགཿགཿ བྱང་ཆུབ་ཡན་ལག་རྒྱན་པ་མེ་ཏོག་མཛེས། །ཨོཾ་ཀུ་མ་ར་རཱུ་པི་ནི་ཛ་ཛ་ཛ། ཡེ་ཤེས་ཕོ་བྲང་མཚན་གྱི་མེ་ཏོག་སྤོས། །ཨོཾ་ཧྲཱིཿཏཿཏེ་ཕཊ། མ་རིག་མུན་པ་བྲལ་བས་ཡེ་ཤེས་གསལ། །ཨོཾ་དྷཱི་ཧྲཱི་ལོ་ཙ་ན་བི་གྲི་ཏཱ་ན་ན་མཏྟཱ་ཨཏྨཱ་ཏྨཱ་ན་དི་ན་དྷཱི་ཡ་སྭཱཧཱ། ནོར་བདུན་ཡོན་ཏན་ཆོས་ཀྱི་བདུད་རྩིའི་ཟས། །ཨོཾ་ཀཱ་ལ་རཱུ་པ་སཏྭ་ཧཱུྃ་སརྦ་ད་མ་ཀ་ནཻ་ལེ་ཏེ་པུ་ཛ་ཡ་སྭཱཧཱ། སྒྲུ་མའི་ཆོས་ལ་ཡེ་ཤེས་མངའ་བསྒྱུར་ཞིང་། །རང་བཞིན་རྣམ་དག་ཆགས་རྡུལ་མི་མངའ་ཡང་། །བདག་ཅག་སྲིད་ཞུ་གྲུས་པའི་ཚུལ་གྱིས་སུ། །དྲི་དང་མེ་ཏོག་བདུག་པ་མར་མེ་བཞེས། །དག་ཅིང་གཙང་མར་བཤམས་ཏེ་ཕུལ་བ་འདིས། །བསོད་ནམས་ཡན་ལག་ཡོངས་སུ་རྫོགས་གྱུར་ཅིག །མཆོད་པའོ། །ཧཱུྃ། འཇམ་དཔལ་མཁའ་ལས་བྱུང་བའི་གསེར་མདོག་ཅན། །འཇམ་དཔལ་ཐུགས་ལས་ཆོས་ཀུན་རང་བཞིན་གསལ། །འཇམ་དཔལ་གསུང་གི་དབང་ཕྱུག་འཇམ་པའི་དབྱངས། །འཇམ་དཔལ་བདག་ནི་རེ་བའི་སེམས་ཀྱིས་འདུད། །ཐུགས་མཆོག་འཇམ་པའི་ངང་ལས་མ་གཡོས་ཀྱང་། །ཐུགས་རྗེས་གདུག་པ་འདུལ་ཕྱིར་གཤིན་རྗེ་གཤེད། །འཇིགས་བྱེད་ཆེན་པོ་འཇིགས་པའི་སྐུར་བསྟན་པ། །མི་བཟད་དུས་མཐའ་བསྐལ་པའི་མེ་ལྟར་འབར། །ཞལ་གདངས་ཁྲོ་གཉེར་སྨིན་མ་གློག་ལྟར་འཁྱུག །སྤྱན་

བགྲད་མཆེ་བ་གཙིགས་ཤིང་རབ་ཏུ་འབར། །ཧོ་ཛེ་ཧ་སྐད་དྲག་པོ་ཕ་ཕར་བཞད།། མཁའ་འགྲོ་བསྒྲུད་པའི་ཕཻ་སྐད་གནམ་དུ་འདོན། ཁྲོས་པའི་སྟབས་ཀྱིས་ཞབས་བརྡབས་ཁམས་གསུམ་གནོན། །སྡིགས་འཛུབ་གནམ་དུ་གདེངས་ཤིང་ལྷ་ཆེན་འདུལ། །ལྷུགས་འཁྲིལ་འབར་བའི་ཞལ་གདངས་ཁྲག་གིས་སྨྱོས། །ལྷ་དང་བཅས་པའི་འཇིག་རྟེན་ཞལ་དུ་གསོལ། །བགེགས་ཆེན་ཀོ་ཏྲོན་ཐོད་པའི་འཕྲེང་བས་བརྒྱན། །གཅེར་བུ་འཇིགས་བྱེད་དབང་ཕྱུག་ཆེན་པོའི་ཚུལ། །འཇིགས་བྱེད་མ་ཧེ་ཁྲོས་པའི་ཞལ་གདངས་ཤིང་། །ཞལ་དགུ་འབར་བས་སྲིད་གསུམ་ཟ་བར་རྡབ། །སྣ་ཚོགས་འགྲོ་བ་འདུལ་བའི་ཕྱག་རྒྱ་འབར། །བདུད་རིགས་ཀུན་གནོན་ཞབས་ནི་བརྐྱང་བསྐུམ་གནས། །འཇིགས་བྱེད་ཆེན་པོའི་སྐུ་ལ་རྟག་ཏུ་འདུད། །དབུ་དགུ་འབར་བའི་དཀྱིལ་འཁོར་ནས། །གཡས་ཀྱི་ཞལ་གསུམ་གདངས་པ་ནི།། མཐིང་ག་དམར་དང་སེར་བའི་ཞལ། །གཡོན་གྱི་ཞལ་གསུམ་གཙིགས་པ་ནི། །དཀར་དང་དུད་ཁ་གནག་པའི་ཞལ། །དབུས་ཀྱི་ཞལ་གསུམ་འབར་བ་ནི། ཁྲོ་དང་ཆགས་དང་ཞི་བའི་ཚུལ། །ཕྱག་རྒྱ་འོད་ཟེར་འབར་བ་སྟེ། །གཡས་ཀྱི་ཕྱག་མཚན་བཅུ་དྲུག་ནི། །བརྡེག་ཅིང་འཇོམས་པའི་མཚོན་ཆ་གདེངས། །གཡོན་གྱི་ཕྱག་མཚན་བཅུ་དྲུག་ནི། །རོལ་ཞིང་སྟབ་པའི་མཚན་མས་མཛེས། །བརྫིད་གནོན་ཞབས་ཀྱི་ཚམ་རྫམ་ལས། །གཡས་ཀྱི་ཞབས་བརྒྱད་བསྐུམ་པ་ནི། །དྲེགས་པའི་ལྷ་བརྒྱད་ཐབས་ཀྱིས་འདུལ། །གཡོན་གྱི་ཞབས་བརྒྱད་བརྐྱང་བ་ནི། །དྲེགས་པའི་ལྷ་མོ་བརྒྱད་ལ་རོལ། །འདོད་ཆགས་ཆེན་པོ་འདུལ་བའི་ཕྱིར། །རྟག་ཏུ་ལིང་ག་རྒྱས་པའི་ཚུལ། །དྲག་པོའི་ཚུལ་གྱིས་ཞེ་སྡང་འདུལ། །འདུལ་བྱེད་སྐུ་ཁྲོད་ལ་ཕྱག་འཚལ། །དུར་ཁྲོད་ཆེན་པོའི་དཀྱིལ་འཁོར་ནས། །བདུད་དང་གཤིན་རྗེ་ཐབས་

གྱིས་འདུལ། །མ་མོ་མཁའ་འགྲོ་དབང་དུ་བསྡུད། །དབང་ཕྱུག་ཆེ་ལ་ཕྱག་འཚལ་འདུད། །དབང་ཕྱུག་ཆེན་པོའི་དཀྱིལ་འཁོར་ནས། །དབང་མེད་དད་པས་འདུས་པ་དང་། །ཡེ་ཤེས་སྤྲུལ་པའི་འཁོར་གྱིས་བསྐོར། །འཁོར་བཅས་ཁྱོད་ལ་ཕྱག་འཚལ་འདུད། །ཡེ་ཤེས་ཐུགས་ཀྱི་དཀྱིལ་འཁོར་ནས། །ཇི་ལྟ་བུར་ནི་སྤྲུལ་གྱུར་ཀྱང་། །རྣམ་དག་དབྱིངས་ལས་མ་གཡོས་ཏེ། །མཉམ་ཉིད་སྐུ་ལ་ཕྱག་འཚལ་ལོ།། ཡང་མཆོད་ཡོན་དང་། ཨོཾ་བཛྲ་ཤཱུ་ཨཱཿཧཱུྃ། ཨོཾ་ཧྲཱི་ར་ཊི་ཏ་སོགས་ཀྱིས་རོལ་མོའི་སྒྲ་བྱའོ། ། ནང་མཆོད་ཡི་གེ་བརྒྱ་པས་བསངས། ཨ་ཀཱ་རོའི་སྔགས་ཀྱིས་སྦྱངས། སྟོང་པའི་ངང་ལས་མི་མགོའི་སྒྲིད་བུ་གསུམ་གྱི་སྟེང་དུ། ཡཾ་ལས་རླུང་གི་དཀྱིལ་འཁོར་སྔོན་པོ་བ་དན་གྱིས་མཚན་པ། དེའི་སྟེང་དུ་རཾ་ལས་མེའི་དཀྱིལ་འཁོར་དམར་པོ་གྲུ་གསུམ་འབར་བས་མཚན་པ། དེའི་སྟེང་དུ་ཨ་ལས་ཐོད་པ་དུམ་བུ་གཅིག་པ། ཕྱི་དཀར་ལ་ནང་དམར་བ། དེའི་ནང་དུ་པདྨ་དང་ཨ་ལས་ཟླ་བའི་གདན། དེའི་སྟེང་དབུས་སུ་ན་ལས་མིའི་ཤ །ཤར་དུ་གོ་ལས་བ་ལང་གི་ཤ །ལྷོར་ཀུ་ལས་ཁྱིའི་ཤ །ནུབ་ཏུ་ད་ལས་རྟའི་ཤ །བྱང་དུ་ཧ་ལས་གླང་པོ་ཆེའི་ཤ །དེ་རྣམས་ཀྱི་སྟེང་དུ། དབུས་སུ་ཧཱུྃ་ལས་དྲི་ཆུ། ཤར་དུ་བྷྲཱུྃ་ལས་དྲི་ཆེན། ལྷོར་ཨཾ་ལས་རཀྟ། ནུབ་ཏུ་ཛྲཱིཾ་ལས་བྱང་སེམས། བྱང་དུ་ཁཾ་ལས་ཤ་ཆེན་གྱི་དྭངས་མ་རྣམས་སུ་གྱུར། སྟེང་དུ་ཧཱུྃ་ལས་བྱུང་བའི་རྡོ་རྗེས་ཁ་བཅད་པ། དེའི་ལྟེ་བར་ཡང་ཉི་མ་ལ་ཧཱུྃ་གིས་མཚན་པ། དེ་ལས་འོད་འཕྲོས། རླུང་གཡོས། མེ་སྦར། ཤ་ལྔ་བདུད་རྩི་ལྔ་ཞུ་ཞིང་ཁོལ། ཁ་དོག་དྲི་རོ་ངན་པ་རྣམས་བསྲེགས་ཤིང་སྦྱངས། དེའི་སྟེང་གི་ནམ་མཁའ་ལ་ཨོཾ་ཨཱཿཧཱུྃ། དེ་རྣམས་ལས་འོད་འཕྲོས། སྐུ་གསུམ་ཐུགས་རྡོ་རྗེའི་ལྷ་ཚོགས་སྤྲོས་ཤིང་། ཁམས་གསུམ་སྣོད་བཅུད་ཐམས་ཅད་ཀྱི་བཀྲག་མདངས་བཅུད་རྣམས་དང་། ཡེ་ཤེས་

ལྷའི་བདུད་རྩི་བཀུག་སྟེ་ཐིམ་པ་དང་། འདོད་ཡོན་དཔག་ཏུ་མེད་པའི་ཆར་ཕབ་པར་གྱུར། ཨོཾ་ཨཱཿཧཱུཾ། མང་དུ་བརྗོད། རྩ་བརྒྱུད་ཀྱི་བླ་མ་རྣམས་ཀྱི་མཚན་ནས་བརྗོད་དེ་འབུལ། སྔགས་གསུམ་གྱི་མཐར་འབྲུ་གསུམ་བཏགས་པས། བདུད་རྩི་མྱངས་ཏེ་ལྷ་རྣམས་ཚིམས་པར་བསམ། གཞུང་ལས་སྐབས་འདིར་གཏོར་མ་འབུལ་བར་བཤད་པ་ལྟར་འདིར་བྱེད་ན། ཡང་གོང་བཞིན་ནང་མཆོད་ལྟར་གཏོར་མ་བྱིན་གྱིས་རློབ་པའམ། ནང་མཆོད་དང་ལྡན་ཅིག་བྱིན་གྱིས་བརླབས་ཀྱང་རུང་ལ། བཟླས་པའི་རྗེས་སུ་གཏོར་མ་འབུལ་ན། བྱིན་རླབས་ཀྱང་སྐབས་དེ་ཉིད་དུ་བྱ་ཡི། འདིར་མི་བྱའོ།། གཏོར་མ་འབུལ་བ་དངོས་ནི། སྔགས་གསུམ་པོ་རེ་རེའི་མཐར། ཨི་དཾ་ཨ་མྲི་ཏཱ་མཏཱ་སྭ་ར་ཧཱུཾ། ཞེས་བཏགས་པ་ལན་གསུམ་ལ་སོགས་པས་གཙོ་བོ་བཅོམ་ལྡན་འདས་ཉིད་ལ་འབུལ། འཇིག་རྟེན་དང་འཇིག་རྟེན་འདས་པའི་ལྷ་ཐམས་ཅད་ལ་ཐུན་མོང་དུ་འབུལ་བ་ནི། ཨོཾ་ཀཱ་ལ་རཱུ་པ་སཏྭ་དུཥྚ་སཏྭ་ད་མ་ཀ་མཏྟ་བྷཀྟ་ཏ་ཨ་ཧྲི་པ་ཧྲི་ཨི་མཾ་བ་ལིཾ་གྲིཧྞ་གྲིཧྞ་པ་ཡ་སྭཱཧཱ། ཨོཾ་ཨིནྡྲ་ཡ་ཧྲི་ནས།ཡེཾ་ཡེཾ་ཕཊ་ཕཊ་སྭཱཧཱའི་བར་སྦྱར་བ་དང་། ཨ་ཀཱ་རོ་བཏགས་པ་ནི་བསྙེན་པའི་སྐབས་ཀྱི་གཏོར་སྔགས་སོ། །ཀཱ་ལ་རཱུ་པའི་སྔགས་དང་། ཨོཾ་ཨིནྡྲ་ཡ་སོགས་དེ་དང་འདྲ་བ་ལས། དེའི་མཐར་འདི་འདོགས་ཏེ། ཨོཾ་ཧྲཱིཿཥྚྲཱིཿབི་ཀྲི་ཏཱ་ན་ན་ཧཱུཾ་ཧཱུཾ་ཧཱུཾ་ཕཊ་ཕཊ་ཧཱུཾ་ཡེ་མ་མ་ཤཱ་ཏྲུན་ན་ཏྲཱ་ན་སནྟྲཱན་ཁ་ཁ་ཁཱ་ཧི་ཁཱ་ཧི། མ་ར་མ་ར། བི་དྷྭཾ་ས་ཡ། ཨུ་ཙྪ་ཊ་ཡ། ཨུ་ཙྪ་ཊ་ཡ། སྟཾ་བྷ་ཡ་སྟཾ་བྷ་ཡ་ཧཱུཾ་ཕཊ། སྒྲུབ་པའི་དུས་ཀྱི་གཏོར་སྔགས་སོ། །ཨོཾ་ཀཱ་ལ་རཱུ་པའི་སྔགས་ལ། ཨི་དཾ་བ་ལིང་ཞེས་པའི་ཆབ་ཏུ། ཨི་དཾ་མ་མ་ཤཱ་ཏྲུན་པ་ཏ་བ་ལིང་ཏ་ད་ད་མི་ཞེས་འདོན་པ་བསྒྱུར་ཞིང་། ཕྱོགས་སྐྱོང་གི་སྔགས་ཀྱི་གཞུག་ཏུ། ཨོཾ་ཧྲཱིཿཥྚྲཱིཿཧཱུཾ་མ་མ་ཤཱ་ཏྲུཾ་ནི་མཱ་ར་ཡ་ཧཱུཾ་ཕཊ། ཨོཾ་བི་ཀྲི་ཏཱ་ན་ན་ཏ་ཏཱ་ཏི་ཏཱི་ཏུ་ཏཱུ་ཏེ་ཏཻ་ཏོ་ཏཽ་ཏཾ་ཏཿ། ཨི་དཾ་མ་མ་དེ་ཤ་ཧཱུཾ། ཁ་ཁ་ཁཱ་ཧི་ཁཱ་ཧི་མ་ར་མ་ར་གྲིཧྞ་གྲིཧྞ་བནྡྷ་བནྡྷ་ད་ཧ་ད་ཧ་པ་ཙ་པ་ཙ་ཧཱུཾ་ཧཱུཾ་ཕཊ་སྭཱཧཱ། ཨོཾ་ཧྲཱིཿཥྚྲཱིཿབི་ཀྲི་ཏཱ་ན་ན་མ་མ་ཤཱ་ཏྲུན་ཨ་མུ་ཀཾ་མཛྫ་མེ་ཙ་བ་ས་མཾ་ས་ཧྲི་ལྷཾ་ཤུ་ཁཾ་རུ་དྷི་ར

བྲི་ཡཾ་ཧྲཀྨཱ་ཎི་ཨི་དཾ་བ་ལིཾ་ཨ་མྲི་ཏ་སྭ་ད་ཡ། གྲིཧྣ་གྲིཧྣ་ཁཱ་ཧི་ཁཱ་ཧི་ཧྲུཥྚུཾ་ཧོ། རཀྵ་ཨཀྵོཾ་གྲིཧྣ་གྲིཧྣ་ཁཱ་ཧི་ཁཱ་ཧི། པི་བ་ཧོ། ཨི་དཾ་ཨ་ཏི་གྲ་མ། ས་མ་ཡ་ཧཱུཾ་ཧཱུཾ་ཧཱུཾ་ཕཊ་ཕཊ་ཕཊ་སྭཱ་ཧཱ། ལས་སྦྱོར་གྱི་གཏོར་སྔགས་སོ། །གཏོར་སྔགས་གསུམ་པོ་འདི། ཐོབ་ཐང་ནི་བསྙེན་སྒྲུབ་ལས་གསུམ་སོ་སོའི་སྐབས་སུ་སྦྱོར་རྒྱུ་ཡིན་ཡང་། ལག་ལེན་ལ་དཀྱུས་ཀྱི་ཉམས་ལེན་སྐབས། བསྙེན་པའི་གཏོར་སྔགས་ལན་བདུན་རེ་དང་། ངག་འབྱུང་བའི་ཕྱིར་སྒྲུབ་པ་དང་ལས་སྦྱོར་གྱི་གཏོར་སྔགས་ཀྱང་ཚར་རེ་རེ་དཀྱུས་ལ་ཡང་འདོན་པར་བྱེད་དོ། ཁྱད་པར་གྱི་འཕྲིན་ལས་བསྐུལ་བའི་ཕྱིར། དུར་ཁྲོད་གནས་པའི་གཤིན་རྗེ་ལ་འབུལ་ན། ཡ་མ་རཱ་ཛ་ཡ་མ་རཱ་ཛ་ཡ་མ་རཱ་ཛ། ཨོཾ་ཀཱ་ལ་རཱུ་པ་ནས། གྲིཧྣ་པཱ་ཡ་སྭཱ་ཧཱ། ཞེས་བཏགས་པ་དང་། དེ་བཞིན་དུ། ས་དོ་མེ་ཡ་ས་དོ་མེ་ཡ་ས་དོ་མེ་ཡ། ཨོཾ་ཀཱ་ལ་རཱུ་པ་སོགས་བཏགས་པ་དང་། དེས་མཚོན་ཏེ། ནི་རཱ་མ་ཡའི་བར་དུ་སྦྱར་རོ། །དེ་བཞིན་དུ་གཤིན་རྗེ་ཐམས་ཅད་ཀྱི་སྤྱི་བོ་ལས་ཀྱི་གཤིན་རྗེ་འཁོར་བྱེ་བ་ཐེར་འབུམ་དང་བཅས་པ་ལ་དམིགས་ནས། ཡ་མ་སྙིང་ཤ་ཤ་ཛྭཿཛྭཿཧུན། ཡ་མ་སྙིང་རུ་པ་ཤ། ཡ་མ་ཨཱ་ཀྲྀ་ཡ་ཧཱུཾ་ཕཊ། ཅེས་པ་ལ་ཨོཾ་ཀཱ་ལ་རཱུ་པའི་སྔགས་བཏགས་པ་ལན་བདུན་གྱིས་རི་རབ་ཆེན་པོའི་འོག རྒྱ་མཚོའི་གཏིང་ནས་གནས་པའི་ཆོས་ཀྱི་རྒྱལ་པོ་ལ་འབུལ་ལོ། །སྐབས་འདིར་དཀྱིལ་འཁོར་དང་ཕོ་ཉ་བསྐུལ་བ་བྱས་ནའང་རུང་མོད་ཀྱི། བརླས་པའི་གཞུག་ཏུ་བྱེད་པ་ཉིད་གཙོ་ཆེའོ། །འདིར་དཀྱིལ་འཁོར་ནང་གི་གཤིན་རྗེ་མོ་བརྒྱད་ནི། ཡེ་ཤེས་ཀྱི་ཁྲོ་མོ། རོ་ལངས་མ་ལ་སོགས་པ་བརྒྱད་གདུལ་བྱ་མ་མོ་བརྒྱད་དང་། གཤིན་རྗེ་མོ་བརྒྱད་ཀྱི་ཚུལ་བཟུང་བ་ཙམ་ཡིན་ལ། དེ་དག་ལ་གཙོ་བོ་དང་ལྷན་ཅིག་ཏུ་གཏོར་མ་ཕུལ་བར་མོས་པས་ཆོག་གི་སྐྱོན་སུ་མེད་ཀྱང་ཆོག །ཕྱོགས་སྐྱོང་གི་གཏོར་སྔགས་ཀྱིས་དུར་ཁྲོད་གནས་པ་ཐམས་ཅད་ལ་འབུལ་བ་ཡིན་པས། སྔགས་དེ་ལ་འཇིག་རྟེན་པ་སྤྱིའི་གཏོར་སྔགས་ཞེས་བྱ་ལ། མ་གཤིན་བཅུ་དྲུག་ཀྱང་དེའི་ཁོངས་སུ་འདུས་པས་མདོར་བསྡུས་པའི་ཚེ་དེ་ཙམ་གྱིས་ཀྱང་ཆོག་ཅིང་། ཨ་ཀཱ་རོ་ནི་འཇིག་རྟེན་འཇིག་རྟེན་འདས་པ་གཉིས་ཀའི་ཐུན་མོང་བ།

རྒྱུད་གཞན་ལས་འབྱུང་བ་དྲངས་པ་ཡིན་ཡང་། འདིར་མ་ཟད། ལ་ལི་ཏ་ཙུང་བས་ཀྱང་ནག་པོའི་སྐབས་སུ་བཤད་དོ། །དེ་ལྟ་ན་ཡང་ཁྱད་པར་གྱི་འཕྲིན་ལས་སྒྲུབ་པའི་དོན་དུ། ཁྲོ་རྒྱལ་གཤིན་རྗེ་གཤེད་ཀྱི་བཀའ་ཉན་ཐུན་མོང་མ་ཡིན་པ་ཉིད་ཀྱི་ཕྱིར། མ་མོ་གཤིན་རྗེའི་སྔོས་ཀྱི་གཏོར་མ་ཡང་ངེས་པར་བྱེད་དགོས་པ་ནི་ཡིན་ནོ། །དེ་རྗེས་བཟླས་པའི་དམིགས་པ་གསལ་བཏབ་ལ། བདག་མདུན་ཞལ་སྦྱོར་གྱི་ཚུལ་དུ་སྔགས་གསུམ་ཅི་ནུས་སུ་བཟླ་ཞིང་། གཙོ་བོར་ལྷའི་རྣལ་འབྱོར་གྱི་ཏིང་ངེ་འཛིན་བྱའོ།། སྐྱོ་ལུགས་ཕལ་ཆེར་དུ་ཙ་སྔགས་ལ་ཧཱུྃ་གཉིས་ཕཊ་གཉིས་ཡོད། སྭཱ་ཧཱ་མེད་ལ། ལ་ལར་སྭཱ་ཧཱ་ཡང་ཡོད་པ་དང་། ཁ་ཅིག་ཏུ་ཧཱུྃ་གཅིག་དང་ཕཊ་གཅིག་དང་། འགའ་ཞིག་ཏུ་ཧཱུྃ་མེད་པར་ཕཊ་གཉིས་བྱས་པའང་སྣང་བ། རྒྱུད་ཀྱི་སྔགས་བཅུའི་དཔེ་མི་འདྲ་བ་དང་། སྔགས་བཅུ་མེད་པ་དག་ལ་རྟེན་པ་ལས་བྱུང་བ་ཡིན་ནམ་སེམས་ཤིང་། འཇིགས་མཛད་ཀྱི་རྒྱུད་རྒྱ་ནག་གི་ཡུལ་ན་བཞུགས་པ་ལ་ཡང་སྔགས་བཅུའི་ལེའུ་མེད་ཅེས་གྲགས་སོ། །ད་ལྟ་བོད་དུ་འགྱུར་བའི་རྟོག་བདུན་ལ་དཔེ་མ་དག་པ་ལ་ཚད་མི་འཇོག །གཞན་ཞང་འགྱུར། རོང་ཟོམ་འགྱུར། རྭ་འགྱུར། མལ་འགྱུར། དཔེ་དག་པོ་ཐམས་ཅད་ན། འགྱུར་བྱང་མེད་པའི་ཚིགས་བཅད་མ་རྣམས་ན། མཆོག་གི་དབང་ཕྱུག་ཅེས་འབྱུང་བས་ཧཱུྃ་ཡིག་ཡོད་པ་ཁོ་ན་ཡིན་པས། ཧཱུྃ་ཡིག་མི་བྱེད་པ་ནི་མ་དག་པར་སེམས་ལ། གཞན་ནི་རང་རང་གི་ལུགས་བཞིན་བྱའོ། །སྒྲུབ་པ་དང་ལས་སྦྱོར་གྱི་སྐབས་སུ། དམིགས་པའི་ཁྱད་པར་མི་འདྲ་བ་དང་། སྔགས་ལ་ཞམ་བུ་འདོགས་ཚུལ་སོགས་གནད་ཅེས་པ་འགའ་རེ་ཡོད་ཀྱང་། སྐབས་འདིར་མ་བཤད་དོ། །ཁོ་བོས་ནི་ལུགས་འདིའི་དབང་བསྐུར་དང་། མན་ངག་གི་ཡིག་ལུང་སོགས་ཆོས་སྐོར་ཆ་ཚང་བ་ཙམ་ནི་བླ་མ་ལས་ཐོབ། འཛུབ་ཁྲིད་ཞལ་གདམས་དང་ལུང་མཐའ་དག་ཞུ་བའི་ཡུལ་ནི་མ་རྙེད་ཀྱང་། རྭ་ལུགས་སོགས་བརྒྱུད་པ་གཞན་གྱི་ལུགས་ཀྱི་གདམས་ངག་གིས་གྲུང་ཁེངས་ཤིང་། གནད་རིག་པ་ན་དེས་ལྡེ་མིག་ཐོབ་སྟེ། ལུག་འདིའི་རྒྱུད་བཤད་དང་། མན་ངག་གི་ཡི་གེ་མཐོང་བས་ཀྱང་དོན་རྟོགས་པར་གྱུར་ཏོ། །གང་དག་མན་ངག་གབ་སྟེ་བཞག་པའི་སྤྱི་ཁོག་ཙམ་པ། དཔེར་ན་འཛོམས་པས་བྱས་པའི་སྒྲུབ་དཀྱིལ་

ལྷ་བུ་དང་། ཊཱི་ཀ་སྣ་རེ་ཙམ་མཐོང་བ་ལ་བློ་བརྟད་བཅས། རྒྱབ་རྟེན་དུ་འགྲོ་ལ་རེ་ནས། བསྟན་འགྱུར་ནང་གི་རྒྱ་གཞུང་འགའ་རེ་ལ། ཧུལ་སྤྲུགས་དང་མུར་ཉེད་དུམ་རེ་བྱས་ནས། ཁོ་བོས་སྦྱོར་གཤིན་རྗེ་གཤེད་སྐོར་ཤེས་སོ། །སྐོས་སུ་སྐྱོ་ལུགས་ཤེས་སོ། །མལ་ལུགས་ཤེས་སོ། །ཕྲུ་མ་གཞན་གྱི་ལུགས་ལ་མ་ལྟོས་པར། རང་རྐང་ཚུགས་པ་ཤེས་སོ། །ཞེས་སོགས་ཁ་ཕོ་ཐད་ཤོད་འདོན་མཁན་མང་པོ་བར་སྐབས་སུ་བྱུང་མོད་ཀྱང་། བླུན་པོའི་ཚོགས་པ་མགོ་བསྐོར་བ་ལས་སྙིང་པོ་ཅུང་ཟད་ཀྱང་ཡོད་པར་མ་མཐོང་ངོ་། །འདིར་ནི་ཁོ་བོས་ཐོག་མ་རང་ནས་སྨྲ་བ་ལ་རིངས་པར་མ་བྱས་ཏེ། སྐྱོ་བ་རྣམས་ཉིད་ཀྱི་བཞེད་ཚུལ་གང་ཡིན་པ་དེ་ལ་རིང་དུ་སྦྱངས་པ་ན་ཕྱིས་ཁོང་དུ་ཆུད་ནས་ཅུང་ཟད་ཅིག་སྨྲས་སོ། །འཕྲོས་དོན་དོན་ནོ། །བཟླས་པའི་མཐར་སླར་ཡང་ཨོཾ་ཧྲཱིཿཥྚྲཱིཿཧཿ སོགས་ཀྱིས་ཕྱི་མཆོད་ནང་མཆོད་ཕུལ། གཏོར་མ་གསར་པའམ་གཏོར་ཁ་གསོས་ནས་སྔོན་བཞིན་གཏོར་མ་ཕུལ་ནའང་ལེགས། བསྡུས་པ་ལ་མོས་ཆེ་བཟླས་པའི་གོང་དུ་ཕུལ་ན་འདིར་མི་དགོས་ལ། འདིར་འབུལ་ན་གོང་དུ་མི་དགོས་སོ། །སྔར་བཤད་པའི་ཕྱག་འཚལ་ལམ་བསྟོད་པ་གང་རུང་ཞིག་གིས་བསྟོད། མཆོད་སྦྱིན་གཏོར་མ་འདི་བཞེས་ལ། །སོགས་བྱ་སྟེ་སྤྱི་འགྲོས་ཡིན། དེ་ནས་བསྐུལ་བ་བྱ་སྟེ། ཧཱུཾ། དཀོན་མཆོག་གསུམ་གྱི་སྐུ་དགྲ་སོགས། །སྐུ་ལུས་ཕུང་པོའི་གཏོར་གཞོང་ན། །དོན་སྙིང་རྣམ་ལྔའི་གཏོར་མས་བཀང་། །རྣམ་ཤེས་བརྒྱད་ཀྱི་མེ་ཏོག་བཀྲམ། །མདངས་ཀྱི་མར་མེ་དབུགས་ཀྱི་སྤོས། །ཆུ་སེར་དྲི་ཆབ་སྦྱར་བ་དང་། །དམར་ཆེན་ཨར་གྷ་བཅས་པ་དང་། །རང་བྱུང་བདུད་རྩི་ལྔར་བཅས་འདི། །འཇམ་དཔལ་ནག་པོའི་མཆོད་རྫས་ཏེ། །རོལ་གཅིག་གསོལ་ཅིག་ནག་པོའི་ཚོགས། །འཇིགས་མཛད་ཆེ་ལ་མཆོད་པར་འབུལ། །མཆོད་པར་བཞེས་ཤིག་དངོས་གྲུབ་སྩོལ། །ཧཱུཾ། བཅོམ་ལྡན་འཇམ་དཔལ་ཁྲོས་པ་ཡི། །སྐུ་ལས་སྤྲུལ་པའི་ཕོ་ཉ་ནི། །ཡེ་ཤེས་ཁྲོ་བོ་རྣམ་པའི་ཚོགས། །ཁྲོ་བ་གྲངས་མེད་བསམ་ལས་འདས། །ཁྱོད་ཀྱི་ཐུགས་དམ་དུས་ལ་

བབ། །ཡང་སྤྲུལ་ཕོ་ཉ་མ་རྡུངས་པ། །མཁའ་འགྲོ་མ་དང་སྲིན་པོ་དང་། །མ་མོ་
གཤིན་རྗེ་འབྱུང་པོའི་ཚོགས། ཁྱོད་ཀྱི་ཐུགས་དམ་དུས་ལ་བབ། །གསུམ་སྤྲུལ་ཕོ་
ཉ་གདུག་པ་ཅན། །མི་བཟད་བྱ་དང་གཅན་གཟན་དང་། །རྣ་ཅན་སྤྲུལ་གདུག་
སྲོག་ཆགས་ཚོགས། །མཁའ་དབྱིངས་ཁྱབ་པའི་དུས་ལ་བབ། །ཧཱུྃ༔ བྱང་ཤར་
དུས་ཀྱི་མཚན་མོ་ནི། །གཅེར་བུ་མཐིང་ནག་རལ་པ་གཡོ། །ཞལ་གཅིག་ཕྱག་
གཉིས་ལྡུགས་ཀྱང་བསྐྱོད། །ཕྱག་ན་གྲི་གུག་ཐོད་པ་བསྣམས། །ཆིབས་སུ་རྨ་བྱ་
འོད་ལྡན་ཆིབས། །གདུག་ཅན་མ་ལུས་འགུགས་མཛད་མ། །འཇམ་པའི་རྡོ་རྗེའི་
བཀའ་མནོས་ནས། །གསོད་བྱེད་ཆེན་པོ་དགྲ་ལ་ཡཱ། །ཧཱུྃ༔ ནུབ་བྱང་གཤིན་རྗེ་བེ་
ཅོན་མ། །གཅེར་བུ་མཐིང་ནག༔ །ཞལ་གཅིག༔། ཕྱག་ན༔ །ཆིབས་སུ་ཀང་ཀ་
མཇུ་རིངས་ཆིབས། །གདུག་ཅན༔ །འཇམ་དཔའི༔ ། གསོད་བྱེད་ཆེན་མོ་དགྲ་ལ་
ཡཱ། །དེ་གཉིས་ཀྱིས་འོག་མ་རྣམས་ལའང་རིགས་འགྲེ། ཧཱུྃ༔ ལྷོ་ནུབ་གཤིན་རྗེ་མཆེ་བ་མ། །
གཅེར་བུ་མཐིང་ནག༔ །ཞལ་གཅིག༔ ། ཕྱག་ན༔ ། ཆིབས་སུ་མཐིང་རིལ་སྟོན་
མོ་ཆིབས། །གདུག་ཅན༔ །འཇམ་དཔའི༔ ། སྨྱོས་བྱེད་ཆེན་མོ་དགྲ་ལ་ཡཱ། །ཧཱུྃ༔
ཤར་ལྷོར་གཤིན་རྗེ་ཕོ་ཉ་མ། །གཅེར་བུ་མཐིང་ནག༔ །ཞལ་གཅིག༔ ། ཕྱག་ན༔།
ཆིབས་སུ་ཉ་ཁྲ་སྐྱ་མོ་ཆིབས། ། གདུག་ཅན༔། འཇམ་དཔའི༔ ། སྨྱོས་བྱེད་ཆེན་
མོ་དགྲ་ལ་ཡཱ། །ཧཱུྃ༔ ཤར་ཕྱོགས་གཤིན་རྗེ་ལྕགས་ཀྱུ་མ། །གཅེར་བུ་མཐིང་
ནག༔ །ཞལ་གཅིག༔། ཕྱག་ན༔ །ཆིབས་སུ་ཤ་ཟ་བྱ་རྒོད་ཆིབས། །གདུག་ཅན༔ །
འཇམ་དཔའི༔ ཁྲག་འཐུང་ཆེན་མོ་དགྲ་ལ་ཡཱ། ། ཧཱུྃ༔ ལྷོ་ཕྱོགས་གཤིན་རྗེ་ཞགས་
པ་མོ། །གཅེར་བུ་མཐིང་ནག༔ །ཞལ་གཅིག༔ ། ཕྱག་ན༔ །ཆིབས་སུ་སྤྱན་མཐོང་
ལུག་པ་ཆིབས། །གདུག་ཅན༔ །འཇམ་དཔའི༔ ། ཁྲག་འཐུང་ཆེན་མོ་དགྲ་ལ་ཡཱ།།

ཧྲཱུྃ༔ ནུབ་ ཕྱོགས་ གཤིན་ རྗེ་ ལུགས་ བརྒྱུད་ མ། ། གཅེར་ བུ་ མཐིང་ ནག༔ །ཞལ་ གཅིག༔ ། ཕྱག་ན༔ ། ཆིབས་ སུ་ གསོད་ བྱེད་ ཧོར་ པ་ ཆིབས། །གདུག་ ཅན༔ ། འཇམ་ དཔའི༔ །འཁོར་ བྱེད་ ཆེན་ མོ་ དགྲ་ ལ་ ཡཱ། །ཧྲཱུྃ༔ བྱང་ ཕྱོགས་ གཤིན་ རྗེ་ འབེབས་པ་མོ། །གཅེར་བུ་མཐིང་ནག༔ །ཞལ་གཅིག༔ ། ཕྱག་ན༔ །ཆིབས་སུ་བྱ་ རོག་རྨ་པ་ཆིབས། །གདུག་ཅན༔ །འཇམ་དཔའི༔ ། འཁོར་བྱེད་ཆེན་མོ་དགྲ་ལ་ ཡཱ། །ཡང་ན་མཚམས་མ་བཞི་བྱ་རྒོད་སོགས་དང་། ཕྱོགས་ཀྱི་བཞི་སྐྱུར་མོ་མཐིང་རིལ་གང་ག་རྨ་བྱ་ དང་སྐྱུར་བའང་སྲུང་ངོ་། །འཇིགས་ ཆེན་ ལྷོ་ ཕྱོགས་ དུར་ ཁྲོད་ ནས། །སྐུ་ དགྲ་ སྒྲོལ་ བྱེད་ ཕོ་ ཉ་ ནི། །གསོད་ བྱེད་ གཤིན་ རྗེ་ དྲག་ ཤུལ་ ཅན། །གད་ རྒྱངས་ ཆེན་ པོས་ སྟོང་ གསུམ་ འགེངས། །སྤྲུལ་ པ་ གནམ་ ས་ ཁྱབ་ པར་ སྤྲོ། །སྔོན་ གྱི་ དམ་ ཚིག་ དྲན་ བྱས་ ཏེ། །རྔམ་སྟབས་ཆེན་པོས་རྒྱུག་ཅིང་འོང་། །ཕོ་ཉ་བྲན་གཡོག་ཚོགས་དང་བཅས།། དམ་ རྫས་ མཆོད་ པ་ འདི་ བཞེས་ ཤིག །ཀློ་ཀ་འདི་གཉིས་འོག་མ་ཀུན་ལའང་རིགས་འགྲེའོ། ། ལྷོ་ ཕྱོགས་ ཞེས་ ནུབ་ ཕྱོགས་ སོགས་སུ་འདོན་པ་བསྒྱུར་རོ། །ཡཱ། ཆོས་ ཀྱི་ རྒྱལ་ པོའི་ དུས་ལ་བབ། །ཡ་མནྟ་ཀའི་ཕོ་ཉ་སྟེ། །སྐུ་མདོག་མཐིང་ནག་འཇིགས་པ་ལ། ། གཡས་ པ་ དབྱུག་ ཏོ་ འབར་ བ་ འཕྱར། །གཡོན་ པ་ མི་ ཐོད་ སྙིང་ བཅས་ འཛིན། ། ཆིབས་སུ་མ་ཧེ་སྔོན་ནག་ཆིབས། །རྒྱུ་མ་མི་མགོའི་དོ་ཤལ་ཅན། །ཁམས་གསུམ་ སྲོག་ལ་དབང་བྱེད་པ། །འཁོར་ནི་མ་མོ་འབུམ་གྱིས་བསྐོར། །ཤ་ཁྲག་གཏོར་མ་ འདི་ བཞེས་ ལ། །དགྲ་ བགེགས་ བྱད་ མ་ དབང་ དུ་ བསྡུས། །དམ་ ཉམས་ དགྲ་ བོ་ འདི་ ལོང་ ཅིག །དུས་ལ་ བབ་ པོ་ ས་ མ་ ཡཱ། །ཨོཾ། མགོ་ དགུ་ བརྩེགས་ པ་ རྐང་ བརྒྱ་ མོ། །ཆོས་ ཀྱི་ རྒྱལ་ པོའི་ ཆུང་ མ་ སྟེ། །སྲོག་ དབུགས་ ཀུན་ གྱི་ མདའ་ བདག་ མ། ། འགལ་བྱེད་མ་ལུས་ཁཱ་རཾ་ཁཱ་ཧི། །བསྟན་པ་བཤིག་པའི་དགྲ་བོ་འདི། །བདུད་ཕོ

བསྟུ་ཡིས་ཁྲམ་ལ་ཐོབ། །འཆི་བདག་འཁོར་ལོའི་ཕྱག་ཏུ་གཏོད། །གྲིང་ཆེན་བཅོ་བརྒྱད་ལས་ལ་བསྐུལ། །ས་མ་ཡཱ། ནུབ་ཕྱོགས༔ །ཡཱ། ཏིལ་པ་ནག་པོའི་དུས་ལ་བབ། །ཡ་མཱན༔ །སྐུ་མདོག་སྨུག་ནག་དུག་གི་འོད། །ཕྱག་གཡས་འབྲེད་བྱེད་བེ་ཅོན་བསྣམས། །གཡོན་པ་འབིགས་བྱེད་མདའ་གཞུ་འཛིན། །ཆིབས་སུ་ཧ་མོང་གྲུ་པ་ཆིབས། །དུག་ཅན་འབར་བ་སྦྲུལ་གྱིས་བརྒྱན། །ཁམས་གསུམ༔ ། འཁོར་ནི༔ ཤ་ཁྲག༔ དགྲ་བགེགས༔ །དམ་ཉམས༔ །དུས་ལ༔ །ཨཱོ། ཁྲོས་མ་ཆེན་མོ་ཕག་མགོ་ཅན། །ཡབ་གཅིག་ཏིལ་པའི་རྒྱུད་མ་སྐྱེ། ཁྱོད་ནི་ཁྲག་བདག་ཆེན་མོ་ཡིན། །འགལ་བྱེད༔ །བསྟན་པ༔ །བདུད་ཕོ༔ །འཆི་བདག༔ །གྲིང་ཆེན༔ །ས་མ་ཡཱ། །བྱང་ཕྱོགས༔ །ཡཱ། ཨ་ཕྱ་གླང་མགོའི་དུས་ལ་བབ། །ཡ་མཱན༔ །སྐུ་མདོག་དུད་ཁ་ཁྲབ་པ་ལ། །ཕྱག་གཡས་འཛིན་བྱེད་ལྕགས་ཀྱུ་ཐོགས། །གཡོན་པ་འཆིང་བྱེད་ཞགས་པ་བསྣམས། །ཆིབས་སུ་དྲེ་ཧ་རྐང་གསུམ་ཆིབས། །རླུང་ནག་འཁྲིལ་བའི་ནང་ནས་བཞེངས། །ཁམས་གསུམ༔ །འཁོར་ནི༔ །ཤ་ཁྲག༔ །དགྲ་བགེགས༔ །དམ་ཉམས༔། དུས་ལ༔ །ཨཱོ། ཁ་བརྒྱ་ཆེན་མོ་མཐུ་མོ་ཆེ། །ཨ་ཕྱ་གླང་མགོའི་རྒྱུད་མ་སྐྱེ། །ནད་དང་རིམས་ཀྱི་བདག་མོ་ཡིན། །འགལ་བྱེད༔། བསྟན་པ༔ །བདུད་ཕོ༔ །འཆི་བདག༔ །གྲིང་ཆེན༔ །ས་མཱ་ཡ། ཤར་ཕྱོགས༔ །ཡཱ། སྲོག་བདག་ཡ་བ་ཏི་ཡི་དུས་ལ་བབ། །ཡ་མཱན༔ །སྐུ་མདོག་སྔོ་སྐྱ་རབ་ཏུ་འབར། ། ཕྱག་གཡས་སྲོག་གཅོད་རལ་གྲི་ཐོགས། །གཡོན་པ་དགྲ་སྙ་དམ་ཉམས་སྒྲོལ། །ཆིབས་སུ་རྒྱ་གླང་ཁྲོས་པ་ཆིབས། །ཕྱོགས་བཅུ་ཀུན་ཏུ་ཁྱབ་པར་འགྲོ། །ཁམས་གསུམ༔ །འཁོར་ནི༔ ཤ་ཁྲག༔ དགྲ་བགེགས༔ །དམ་ཉམས༔ །དུས་ལ༔ །ཨཱོ། དཀར་མོ་ཆེན་མོ་ཞལ་མིག་མ། །ཡ་བ་ཏི་ཡི་རྒྱུད་མ་སྐྱེ། །སྲོག་གི་བདག་མོ་རྒྱེ་

གསུམ་ཐོགས། །འགལ་བྱེད༔ །བསྟན་པ༔ །བདུད་ཕོ༔ །འཆི་བདག༔ །གྱིང་ཆེན༔ །ས་མ་ཡཱ། ཤར་ལྷོ༔ །ཡཱ། གཤིན་རྗེ་མིག་དམར་དུས་ལ་བབ། །ཡ་མཱན༔ །སྐུ་མདོག་དམར་པོ་མེ་འོད་འབྲ། །ཕྱག་གཡས་གཅོད་བྱེད་རལ་གྲི་བསྣམས། །གཡོན་པ་དམ་ཉམས་མགོ་ལུས་འབྲེལ། །ཆིབས་སུ་ལྐུག་པ་ལུག་ལ་ཆིབས། །ཤ་ཁྲག་སློན་པ་ཟ་བར་བྱེད། ཁམས་གསུམ༔ །འཁོར་ནི༔ །ཤ་ཁྲག༔ དགྲ་བགེགས༔ །དམ་ཉམས༔ །དུས་ལ༔ །ཨཱོ། མིག་སྟོང་འབར་མ་མཐུ་མོ་ཆེ། །སྲོག་བདག་མིག་དམར་ཆུང་མ་སྟེ། །འཕྲོག་མ་ཆེན་མོ་མ་རུངས་མ། །འགལ་བྱེད༔ །བསྟན་པ༔ །བདུད་ཕོ༔ །འཆི་བདག༔ །གྱིང་ཆེན༔ །ས་མ་ཡཱ། ལྷོ་ནུབ༔ །ཡཱ། གཤིན་རྗེ་ཕྱུ་སངས་དུས་ལ་བབ། །ཡ་མཱན༔ །སྐུ་མདོག་ཐལ་སྐྱ་རབ་ཏུ་འབར། །ཕྱག་གཡས་འཁོར་ལོ་འབར་བ་བསྐོར། །གཡོན་པ་ཚེ་སྲོག་བུམ་པ་བསྣམས། །ཆིབས་སུ་ཉི་ཟླའི་འཁོར་ལོ་ཆིབས། །མི་མགོ་སློན་པས་ལུས་ལ་བརྒྱན། ཁམས་གསུམ༔ །འཁོར་ནི༔ །ཤ་ཁྲག༔ །དགྲ་བགེགས༔ །དམ་ཉམས༔ །དུས་ལ༔ །ཨཱོ། མ་མོ་དྲེད་ཀྱི་ཨབ་གཤམ་ཅན། །རྒྱལ་ཆེན་ཕྱུ་སངས་ཆུང་མ་སྟེ། །སྐྱོ་བྱེད་ཆེན་མོ་མཁའ་དབྱུག་ཐོགས། །འགལ་བྱེད༔ །བསྟན་པ༔ །བདུད་ཕོ༔ །འཆི་བདག༔ །གྱིང་ཆེན༔ །ས་མ་ཡཱ། ནུབ་བྱང་༔ །ཡཱ། གཤིན་རྗེ་སྨིགས་པའི་དུས་ལ་བབ། །ཡ་མཱན༔ །སྐུ་མདོག་སེར་ནག་འབར་བ་ལ། །ཕྱག་གཡས་དབང་བསྡུད་ཞགས་པ་བསྣམས། །གཡོན་པ་འཇོམས་བྱེད་མདུང་ཐུང་འཛིན། །ཆིབས་སུ་སྐྱོ་འགྲོས་ཤ་བ་ཆིབས། །ཕ་རོལ་གཞན་གྱི་སྲོག་གཅོད་མཁན། ཁམས་གསུམ༔ །འཁོར་ནི༔ །ཤ་ཁྲག༔ །དགྲ་བགེགས༔ །དམ་ཉམས༔ །དུས་ལ༔ །ཨཱོ། མགོ་དགུ་འབར་བའི་ལག་བརྒྱ་མ། །ཡབ་ཅིག་སྨིགས་པའི་ཆུང་མ་སྟེ། །དབང་པོ་ལྔ་དང་བཅུད་ཀྱི་

བདག །འགལ་བྱེད༔ །བསྟན་པ༔ །བདུད་ཕོ༔ །འཆི་བདག༔ །གྲིང་ཆེན༔ ། །ས
མ་ཡཱ། བྱང་ཤར༔ །ཡཱ། རལ་པ་ཚར་དགུའི་དུས་ལ་བབ། །ཡ་མྣན༔ །སྐྲ་མདོག
ལྗང་ནག་མུན་ལྟར་གཏིབས། །ཕྱག་གཡས་བདུད་ཀྱི་ཁྲམ་ཤིང་ཐོགས། །གཡོན་
པ་རྒྱུ་ཞགས་གློག་ལྟར་འཕེན། །ཆིབས་སུ་དུག་སྦྲུལ་ནག་པོ་ཆིབས། །རོལ་པ་
ཆེན་པོ་གཤིན་རྗེ་གཤེད། །རྒྱ་མཚོའི་ཐ་རླབས་བཞིན་དུ་འཁྲུག །སྤྲུལ་པ་ནག་པོ་
མི་ཟན་བསྣམས། །དུག་ཅན་ལུས་ལ་འཕྱུར་ཕྲུལ་བརྒྱན། ཁམས་གསུམ༔ །འཁོར་
ནི༔ །ཤ་ཁྲག༔ །དགྲ་བགེགས༔ །དམ་ཉམས༔ །དུས་ལ༔ ། །ཨོཾ། མ་མོ་རི་ནག
འཁྲིལ་པ་མོ། །རལ་པ་ཚར་དགུའི་རྒྱང་མ་སྟེ། །ཕུང་བྱེད་བདག་མོ་ཐོད་ཁྲག
འཛིན། །འགལ་བྱེད༔ །བསྟན་པ༔ །བདུད་ཕོ༔ །འཆི་བདག༔ །གྲིང་ཆེན༔ །ས
མ་ཡཱ། གཤིན་རྗེའི་རྒྱལ་པོ་ཁྲོད་རྣམས་ཀུང་། །ཚངས་པ་དང་ནི་འཇུག་སྲིད་པོ། །
ལྷ་གདོན་དྲག་པོ་མ་རུངས་པ། །བསྐུལ་ཞིག་བསྐུལ་ཞིག་ལས་ལ་ཆོས། །སྡིག
ཅན་བསྟན་དགྲ་ངན་སེམས་ཅན། །ཚེ་སྲོག་རྒྱུས་ལ་ལུས་སེམས་ཕྲོལ། །དབང་པོ
སྟོམས་ལ་གནད་དུ་གཟིར། །ལྷ་དང་ཕྲོལ་ཞིག་བརླག་པར་བགྱིས། །ཧཱུྃ་ཡཱ
འཇིགས་བྱེད་ཆེན་པོའི་བཀའ་བྱུང་གི །གདུག་བྱེད་གཤིན་རྗེ་ཕོ་མོ་ལས་ལ་ཡཱ། །
འདི་ནས་བྱང་ཕྱོགས་རི་རབ་ལྷུན་པོའི་སྨད། །རྒྱ་མཚོ་ཆེན་པོའི་གཏིང་རུམ་ནས།།
དཔག་ཚད་བརྒྱ་ཁྲི་འདས་པའི་འོག །རྒྱ་གྲམ་རླུང་གི་བར་དག་ནས། །ཕོད་པ
ལྟུགས་ཀྱི་མུན་ཁང་ནས། །ཡ་མ་རྣ་ཛ་གཤེགས་སུ་གསོལ། །བྲེ་བ་གྲུང་རིང་སྲུ་མི
བཟློག །སྲིན་མོ་དུག་རྩལ་གཉིས་མེད་རོལ། །སྐྲ་མདོག་མཐིང་ནག་འབར་བ་ལ།།
རྒྱུ་མ་མགོ་འཕྲེང་ལུས་ལ་དཀྲིས། །མི་ལྤགས་ཤུན་ཆེན་སྟ་ཚོགས་དང་། །རོ་རས
ནག་པོ་གོས་སུ་གྱོན། །གཡས་ན་གསོད་བྱེད་རལ་གྲི་འཕྱར། །གཡོན་པ་འཁོར

ལོ་ཞུགས་པ་འཕེན། །ཁ་ནས་མེ་འབར་ཐོག་སེར་འབེབས། །བདུད་པོ་མི་བཟད་
སྐྱེ་འགྲོའི་བདུད། ཁྱོད་ནི་གཤིན་རྗེའི་སྡེ་དཔོན་ཏེ། །བམ་ཆེན་ཕུང་པོའི་གདན་ལ་
བཞུགས། །གསོད་བྱེད་དྲེགས་པ་ཀུན་གྱི་སྲི་ལ་གནས། །ཕོ་ཉ་གྲུད་ཆེན་ཁྱེད་ཀྱི་
དགྲེས་བདེ་མོ། །བདུད་མོ་ཁྲག་གི་རལ་པ་ཅན། །སྲིད་གསུམ་ལྷོ་ན་འཆང་བ་མོ།།
ཤ་ཁྲག་སྲོག་དབུགས་བདག་མོ་སྟེ། །ལས་ཀྱི་རླུང་དམར་ཞོན་ནས་རྒྱུག །
འདུ་བ་རྣམ་བཞིའི་ནད་གཏོང་མ། །ཕྱག་ན་ཐོད་པ་ཐོགས་ཏེ་ཁྲག་ལ་རོལ། །ད་
འདྲའི་བཙུན་མོ་སྲས་དང་བློན་པོ་དང་། །གཡོག་འཁོར་བྱེ་བ་སྟོང་དང་བཅས། །
སྡེ་བརྒྱད་མ་ལུས་བྲན་དུ་འཁོལ། །ཡི་དྭགས་མ་མོ་ཕོ་ཉར་འགྱེད། །ཟས་སུ་དགྲ་
བགེགས་སྲོག་དབུགས་ཟ། །ལས་སུ་འགུགས་དང་གསོད་ལ་དགའ། །ཁྱོད་ལ་
འཕྲིན་ལས་བཅོལ་བ་ནི། །བསྟན་པ་འཇིག་པའི་དགྲ་བོ་འདི། །གང་ན་འདུག་
ཀྱང་མྱུར་དུ་ཁུག །ཁྲམ་ལ་ཐོབ་ཅིག་ལྟོང་ལ་རྒྱུས། ཁྲག་མདའ་བུ་ཡུག་ཆར་ལྟར་
ཕོབ། །ཐར་མེད་ཁྲི་མོན་ཆེན་པོར་ཆུབ། །སྨྱོས་པར་གྱིས་ཤིག་སྲོག་དང་ཕྲོལ།།
འཆི་བདག་གཤིན་རྗེ་ལས་ལ་ཡཱ། །དགྲ་བགེགས་ཐལ་བ་རྡུལ་དུ་རློགས།།
བཅོལ་བའི་འཕྲིན་ལས་གྲུབ་པར་མཛོད། །ཅེས་བསྐུལ། གཞན་ཡང་ཕྱོགས་སྐྱོང་བ་བཅུ་བསྐུལ་
བ་སོགས་བྱས་ནས། སྒྲུབ་པའི་སྐབས་ཡིན་ན། འབྲུབ་ཁུང་བསྐྱེད་ཅིང་ལིང་ག་དགུག་གཞུག་སྒྲོལ་ཆོག་ཞལ་དུ་
བསྟབ་པ། སླར་ཡང་མཆོད་པ་བསྟོད་དང་། འཇིགས་མཛད་ཆེན་པོའི་གཡས་པ་ཡིས། །ཞེས་
སོགས་སླར་ཡང་ཕོ་ཉ་བསྐུལ་ལོ། །བསྙེན་པའི་སྐབས་དེ་རྣམས་མི་དགོས་སོ། །བསྙེན་སྒྲུབ་གཉིས་ཀ་
ལ་མཐར་ཐུན་གཏོར་གཏོར་སྟེགས་ཀྱི་ཁར་སྐྱོལ་བའམ། །ཟོར་དུ་འཕང་ངོ་། །བསྙེན་པའི་སྐབས་ལས་
ཀྱི་གཤིན་རྗེའི་སྔགས་བཟླ་བ་ངེས་པར་དགོས་པ་མིན་ཡང་། ཚུང་ཟད་ཙམ་བཟླ་བར་སྤྲོ་ན། གོང་
བཟླས་པའི་འཇུག་ཏུའམ་སྐབས་འདིར་བྱ་སྟེ། དེ་ཡང་རྩ་སྔགས་ཀྱི་མཐར་བཏགས་ཏེ་བཟླ་ཞིང་། དེ་

ལ་ཆེ་སྤྲིལ་སྤུགས་བཏགས་ཏེ་ཡང་བཟློའོ། །སླར་ཡང་ཧྲཱིཿཕྲཱིཿཏཿལ་སོགས་པའི་ཕྱི་མཆོད་དང་། བདུད་རྩི་ལྷ་ལ་སོགས་པའི་ནང་མཆོད་ཕུལ། ཕྱོགས་བཅུ་དུས་གསུམ་གྱི་སངས་རྒྱས་ཐམས་ཅད་ཀྱི་སྐུ་གསུང་ཐུགས་ཡོན་ཏན་འཕྲིན་ལས་ཀྱི་ངོ་བོ། དཔལ་ཆེན་པོ་རྡོ་རྗེ་འཇིགས་བྱེད་ཀྱི་ལྷ་ཚོགས་རྣམས་ཀྱིས། བདག་ལ་མཆོག་དང་ཐུན་མོང་གི་དངོས་གྲུབ་མ་ལུས་པ་སྩོལ་དུ་གསོལ། ཞེས་སོགས་འདོད་དོན་གསོལ་བ་བཏབ། དེ་ནས་ཡིག་བརྒྱ་བཟློད་གསོལ་བྱ། སྤྲོས་མེད་མཁའ་ལྟར་ཁྱབ་པའི་སྐུ་མཆོག་ནི། །མི་གནས་ཕྱིར་ན་གཤེགས་པ་མི་མངའ་ཡང་། །སྲིད་ཞིའི་རྩལ་གྱིས་གཤེགས་སུ་གསོལ་བ་འདེབས། །བདག་དང་གཞན་བཅས་སྒྲིབ་པ་བྲལ་གྱུར་ཅིག །ཨོཾ་ཛ་ཡ་ཛ་ཡ་སུ་ཛ་ཡ། བི་ཤྭ་རུ་པ་ཧྲ་རི། གཙྪ་གཙྪ་སྭ་བྷ་ཝ་ནཾ། གྲི་ཏ་ན་ཧྲི་ན་ཏ་ཐཱ་གཙྪ་སཏྭ་བུདྡྷ་ཕུ་བི་ས་ཛ་ཡ། མ་མ་ཀཱཡཾ་ཀུ་རུ་སྭཱ་ཧཱ། ཞེས་མདུན་བསྐྱེད་དཀྱིལ་འཁོར་གྱི་འདས་མ་འདས་ཀྱི་ལྷ་ཚོགས་གསར་དུ་སྤྱན་དྲངས་པ་རྣམས་གཤེགས་སུ་གསོལ། རང་གི་སྙིང་ག་ནས་འོད་ཟེར་འཕྲོས། ཁམས་གསུམ་སྣོད་བཅུད་ཐམས་ཅད་དཀྱིལ་འཁོར་གྱི་འཁོར་ལོར་གྱུར། ཅེས་པ་ནས། གཞལ་ཡས་ཁང་འོད་དུ་ཞུ་སྟེ། མདུན་བསྐྱེད་དམ་ཚིག་པའི་ལྷ་རྣམས་ལ་ཐིམ། ལྷ་མོ་བརྒྱད་གཙོ་བོའི་ཐུགས་ཀར་ཐིམ། མདུན་བསྐྱེད་གཙོ་བོ་ཡང་རང་གི་ཐུགས་ཀར་ཐིམ། དེ་ཡང་རིམ་གྱིས་འོད་གསལ་དུ་ཞུགས་པ་ནས། དགེ་བ་བསྔོ་བའི་བར་གོང་བཞིན་ནོ། །འདིའི་སྦྱང་བྱ་སྦྱོང་བྱེད་སྦྱོར་ཚུལ་ནི། གཞན་རྣམས་དཔའ་བོ་གཅིག་པའི་སྐབས་དང་འདྲ། མདུན་བསྐྱེད་དཀྱིལ་འཁོར་ནི་རང་དང་ལས་མཐུན་པའི་གནས་གྲོགས་འཁོར་རྣམས་སྦྱོང་ལ། ཡེ་ཤེས་པ་ལྷན་ཅིག་བསྟིམ་པ་ནི། ཕྱི་དོན་དུ་སྣང་ཡང་རང་སེམས་ཀྱི་རྣམ་འཕྲུལ་ཡིན་པ་མཚོན་ནོ། །གོང་གི་གཏོར་ཆོག་ཉིད་ལ་མདུན་བསྐྱེད་ཀྱི་གཏོར་མ་རྒྱས་པར་འདུས་པས། ཐུན་མཚམས་ཀྱི་གཏོར་མ་ལོགས་པ་མི་དགོས་སོ། །འོན་ཀྱང་འཛེམས་པས་ནི། ཐུན་ནང་དུ་གཏོར་ཆོག

ཁྲུས་པ་སྐྱོ་བའི་མན་ངག་ལུགས་དེ་མི་བྱེད་པར། ཐུན་མཚམས་གཏོར་མའི་དུས། ལ་ལི་ཏ་ཆུང་བས་མཛད་པའི་གཏོར་ཆོག་ཞི་དགུ་མའི་ཆ་ལག་དེ་ཁ་འདིར་སྦྱོར་ལ། ཡང་ཕྱིས་ཀྱི་འགའ་ཞིག །ཨོཾ་ཡ་མ་དུ་ཏཱི་ནཱི་ཧཱུྃ་ཕཊ། ཨོཾ་ཡ་མ་དཾཥྚི་ནཱི་ཧཱུྃ་ཕཊ། ཨོཾ་ཡ་མ་དཀྵི་ནཱི་ཧཱུྃ་ཕཊ། ཨོཾ་ཡ་མ་ཀཱ་ལ་རཱ་ཏྲི་ཧཱུྃ་ཕཊ། ཨོཾ་ཡ་མ་ཨང་གུ་ཤཱ་ཧཱུྃ་ཕཊ། ཨོཾ་ཡ་མ་ཀཱ་ལ་པཱ་ཤཱ་ཧཱུྃ་ཕཊ། ཨོཾ་ཡ་མཱ་ཤྲྀཾ་ཁ་ལཱ་ཧཱུྃ་ཕཊ། ཨོཾ་ཡ་མཱ་ཨ་བེ་ཤཱ་ཧཱུྃ་ཕཊ། ཅེས་པའང་གཏོར་མ་དང་མཆོད་སྔགས་ལ་སྦྱོར་བ་གནང་བ་གཞུང་དང་མན་ངག་གི་ཁུངས་ཡོད་ན་ནི་ལེགས་ཀྱང་། རྒྱ་བོད་ཀྱི་ཡིག་རྙིང་ན་འདུག་པ་བདག་གིས་ནི་མ་མཐོང་ངོ་། །འཇམ་དཔལ་ཡེ་ཤེས་ཀྱིས་མཛད་པའི་སྒྲོན་མེ་དྲུག་པ་ཞེས་བྱ་བའི་གཞུང་ཞིག་ཡོད་དེ། བསྙེན་པ། སྒྲུབ་པ། སྦྱོགས་ཆོག །འཇིག་རྟེན་ལྷ། སྒོམ་བཟླས། རྫོགས་པའི་རིམ་པ་སྟེ་ལེའུ་དྲུག་གོ །དེའི་དྲུག་པ་ནི་རྣ་རྩེ་སེམས་འཛིན་སྟོན་བྱེད་ཡིན་ལ། དང་པོ་ནི། རྣ་གཡས་གནས་པ་སྔོ་དང་དམར། །ཞེས་རྣ་ཞལ་གསལ་བ་ཙམ་དང་། ལྷ་པ་ན་འཁོར་ཞལ་ཡོད་པས། སློབ་དཔོན་དེ་འཁོར་ཞལ་དང་རྣ་ཞལ་གཉིས་ཀ་གདམ་ཀ་བཞེད་པར་མངོན་ལ། དང་པོ་དང་ལྔ་པ་གཉིས་ཀར་ནས་མངོན་རྟོགས་རེ་སྟོན་པ། མདུན་དུ་དཀྱིལ་འཁོར་ཁྲུས་པ་སྐྱེད་མི་སྐྱེད་ཀྱི་ཁྱད་མ་གཏོགས། ཞི་བ་ཡེ་ཤེས་དང་གྲུང་འགྲིག་སྟེ། བྲིས་སྐུ་སོགས་ལ་དམིགས་ཤིང་། བདག་མདུན་ཞལ་སྦྱོར་གྲོགས་པོ་ལྟ་བུའི་ཚུལ་གྱིས་བསྙེན་པ་ཡིན་ནོ། །སྐྱོ་ལུགས་པ་རྣམས་ཀྱི་སྒྲུབ་པའི་ལག་ལེན་རྣམས། འདིའི་ལེའུ་གཉིས་པ་ལ་གཙོ་བོར་བརྟེན་ནས་མཛད་ཅིང་། རྟོག་བདུན་གྱི་དངོས་བསྟན་ཐུན་མོང་མ་ཡིན་པའི་འཁོར་ལོ། སྟོས་རྣ་སྐྱོ་གསུམ་གྱི་ཕྱག་ལེན་མཛད་པ་འདི་ཡང་། གཞུང་འདིའི་ལེའུ་གཉིས་པ་ཉིད་ན་གསལ་བར་ཡོད་པས། མཁས་པ་ཆེན་པོར་སྙེམས་པ་རྣམས་དེ་ལ་ཁུངས་མེད་པས་སེམས་པ་ནི། རྒྱ་གཞུང་ཡིན་ངེས་བསྟན་འགྱུར་དུ་མ་ཆུག་པ་རྣམས་མ་མཐོང་ཞིང་། རྒྱུད་ཀྱི་ཚིག་དོན་ལ་གོ་བ་མ་རྙེད་པའི་རྣམ་འགྱུར་དུ་སྣང་ལ། འདིའི་ལེའུ་བཞི་པ་འཇིག་རྟེན་པའི་ལྷ་ནི། ལས་གཤིན་གྱི་སྒྲུབ་ཐབས་ཡིན་ཡང་། སྐྱོ་པ་རྣམས་འདི་ལ་ཕྱག་ལེན་ཆེར་མི་མཛད་ཅིང་། ཞི་བ་ཡེ་ཤེས་ཀྱི་གཞུང་ན་བསྙེན་པའི་

སྐབས་བཀའ་སྟོད་ལ་བསྟེན་པ་མེད། སྐྱོ་ལུགས་ཀྱི་སྒྲུབ་ཐབས་མན་ངག་ལུགས་དཀྱུས་ཉིད་ཡི་དམ་དང་བཀའ་སྟོད་ཆོས་སྐྱོང་སྔགས་སྒྲུབ་ཡིན་པས། འདིའི་ལུགས་ལ་ལས་གཤིན་གྱི་སྒྲུབ་ཐབས་ལོགས་པ་མེད་ཀྱང་ཆ་ལག་མ་ཚང་བར་ནི་མི་འགྱུར་རོ།། ལུགས་འདིའི་སྒྲུབ་པ་དང་ལས་སྦྱོར་རྣམས། སྙིང་མའི་གཤིན་རྗེ་གཤེད་ཁ་ཐུན་ནག་པོ་དང་ཕལ་ཆེར་གྲུང་མཐུན་ཡང་། ཕན་ཚུན་བསྲེ་བསླད་ནི་མིན་ཏེ། སེམས་དཔའ་བསྡུས་པ་དང་། ཞི་དྲག་གི་ལས་བདུན་སོགས་ཉིད་ལས་འབྱུང་བའི་མན་ངག་ལེན་ཡིན་པས་སྐྱོན་མ་ཡིན། ཕན་ཚུན་གཅིག་གི་དཔང་པོ་ཅིག་ཤོས་ཀྱིས་ཐུབ་པའི་ཡོན་ཏན་ཡིན་མོད། དེ་ལྟ་ན་ཡང་དེ་གཉིས་འཕགས་ཡུལ་དུ་སྟོན་བྱུང་བ་མན་ངག་གི་རྩ་བ་གཅིག་ལས་བྱུང་བ་ནི་ཡིན་སྲིད་དོ། ། དེས་ན་སྐྱེམ་མདོ་ཤཱཀྱ་དཔལ་བས་བྱས་པའི་ཞི་དགུ་མའི་སྒྲུབ་དཀྱིལ་དང་། ངོར་ལུགས་པ་དང་། ཕྱིས་དབུས་ཕྱོགས་སུ་བྱུང་བའི། སེམས་དཔའ་བསྡུས་པའི་རྗེས་འབྲང་གི་སྒྲུབ་ཐབས་ཅི་རིགས་པ་བྱུང་བ་སོགས། སྐྱོ་པའི་ལུགས་དང་མི་མཐུན་པ་ལ་སྐྱོ་ལུགས་སུ་ཁ་གཡར་ནས། ཁྲུངས་ཆེ་ཆེ་ལྟར་སྒྲོག་ཅིང་ང་ཕོ་འདོན་པའི་རྫུས་མ་རྣམས་སྤུན་དབྱུང་བའི་ཕྱིར། སྐྱོ་ལུགས་ཀྱི་སྒྲུབ་ཐབས་ཚིག་ཁྲིགས་ཙུང་ཟད་ཞིབ་ཅིང་གསལ་བར་བརྗོད་པ་ཡིན་གྱི། མན་ངག་ནི་ཀུན་གྱི་སྤྱོད་ཡུལ་མ་ཡིན་པའི་ཕྱིར་འདིར་མ་བྲིས་སོ། །ལུགས་འདིའི་དབང་ཆོག་ནི་བླ་མ་གོང་མ་རྣམས་ཀྱིས་མང་དུ་མཛད་ཡོད་ཅིང་། དེ་ཡང་ཕལ་ཆེར་དོན་ཡོད་རྡོ་རྗེའི་དཀྱིལ་ཆོག་ལ་བརྟེན་པ་ཡིན་ནོ།། །།

༄ ད་ནི་ཛོ་བོ་ནཱ་རོ་པ་དང་ཛོ་བོ་ན་རི་པའི་མན་ངག་གྲུང་སྒྲོས་ཏེ། རྟོག་བདུན་གྱི་དོན་བཤད་པ་ལས་བྱུང་བ་རྒྱུད་རྐྱང་གི་ལུགས། འཇིགས་བྱེད་མལ་ལུགས་སུ་གྲགས་པའི་སྒྲུབ་ཐབས་བཤད་པར་བྱ་ན། འདིའི་ཆིངས་ནི་ཤྲཱི་ཧྲ་དྲ་དང་བག་ཙམ་མཐུན་མོད་དེའི་ལུགས་ནི་མིན་ནོ། །དེ་ཡང་སྦྱོར་ཞལ་དྲུག་པའི་རྒྱུད་ལ་ནི། བོད་སྐད་ཉིད་ལ་ཡིག་འབྲུ་འཆུགས་པའི་ཚིག་ཟུར་འདྲ་མིན་ཕྲན་ཚེགས་མ་གཏོགས་པ་འགྱུར་མི་གཅིག་པ་མེད་ལ། རོང་ཟོམ་ར་སྐྱོ་མལ་སློས་སོགས་ལུགས་སོ་སོའི་རྗེས་འབྲང་རྣམས། ལོ་ཙཱ་བ་དེ་དང་དེས་བསྒྱུར་རོ་སྙམ་པ་འགའ་ཞིག་ལ་ཡོད་སྲིད་ནའང་། རང་རང་གི་འདོད་པ

འཇོ་བ་ཙམ་དུ་ཟད། དེས་ན་འདི་ནི་སྔ་དར་གྱི་དུས་སམ། སྔ་དང་ཕྱི་དར་གྱི་བར་ལ་འགྱུར་བ་ཞིག་ཡིན་ཞེས་འགའ་ཞིག་འཆད་པ་དོན་ལ་གནས་པར་མཐོང་། དེ་འདྲའི་རྒྱུད་གཞན་ཡང་ཡོད་དེ། ཟླ་གསང་ཐིག་ལེ་དང་རྡོ་རྗེ་བདུད་རྩིའི་རྒྱུད་ད་ལྟ་ཡོད་པ་འདི་ལ་སོགས་པའོ། །སྔ་དར་དུས་རྒྱལ་བློན་ལ་གསངས་ཏེ་བསྒྱུར་བ་འགའ་ཞིག་ཆད་པས་འཇིགས་ཏེ། ལོ་པཎ་གྱི་མིང་འགྱུར་བྱང་མ་སྨོས་པ་དང་། བར་མཚམས་སུ་བསྒྱུར་བ་འགའ་ཞིག་སྔ་དར་བཞིན་དུ་བཀས་བཅད་ཀྱི་སྒྲིགས་མེད་ཅིང་། ཕྱི་དར་བཞིན་དུ་གཞན་ལ་མིག་ལྟོས་མ་བཅོལ་བས། བསྒྱུར་ངོས་ཤེས་པ་ལ་འགྱུར་བྱང་མེད་པ་དང་། བརྩམས་རྒྱུད་ལ་འགྱུར་བྱང་བྱས་པ་སོགས་ངེས་པ་མེད་པའོ། །འདིར་གདོང་དྲུག་གི་རྒྱུད་ལ། དཔེ་རྙིང་ཡིད་ཆེས་པའི་འགྱུར་བྱང་མེད་ཅིང་། འདི་ལ་ཉན་བཤད་བྱེད་པའི་ལོ་ཙྪ་བ་ཐམས་ཅད་ཀྱིས་ཀྱང་འགྱུར་རྙིང་གཅིག་ཁོ་ནའི་སྟེང་ནས་འཆད་དོ། །ནག་འཇིགས་ཀྱི་རྒྱུད་གཉིས་ལ་འགྱུར་མི་གཅིག་པ་མང་སྟེ། མལ་ལུགས་པ་དང་། དེའི་རྗེས་འབྲངས་ལུགས་རྙིང་པ་ནི། ནག་པོའི་རྒྱུད་ནག་ཚོ་འགྱུར་ལ་གློག་སྐྱས་བཅོས་པའི་སྟེང་ནས་འཆད། རྟོག་བདུན་ལ་གློག་སྐྱའི་འགྱུར་མེད་པ་ལགས་ཏེ་མཆི། ཡོད་ན་མལ་འགྱུར་ཡང་དེ་ལ་འགྱུར་བཅོས་ཡོང་ཐང་བ་ལ། མལ་ལོ་ཉིད་ཀྱི་འགྱུར་བྱང་ཡོད་པ་འདི། བུ་རངས་པ་ཁྲུང་པོ་ཆོས་བརྩོན་གྱི་འགྱུར་ལ་མལ་ལོས་བཅོས་པ་ཡིན་ཞེས་མཆན་བུ་རྙིང་པ་ལས་འབྱུང་ངོ་། །མལ་གྱིས་ཀྱང་ཕམ་ཐིང་པ་ཆེན་པོ་ནས་བརྒྱུད་པ། དང་པོར་གློག་སྐྱ་དང་། ཕྱིས་ཕམ་ཐིང་པ་ཕྱི་མ་ལ་ཡང་གསན་པར་གྲགས་ལ། ན་རོ་པ་ནས་བརྒྱུད་པ་ནི་ཧ་དུ་དཀར་པོར་གྲགས་པའི་བལ་པོའི་པཎྜི་ཏ་བ་རེནྡྲ་རུ་ཙི་ལ་ཡང་ཞུས་སོ། །མལ་ལོ་ལ་ས་སྐྱ་བླ་ཆེན་གྱིས་གསན་ཏེ། བླ་ཆེན་གྱིས་རྟོག་བདུན་ལ་མཆན་བུ་དང་། དཀའ་འགྲེལ་དུ་གྲགས་པའི་སྤྱི་དོན་དེ་མཛད་ཅིང་། སྲས་སྐུ་མཆེད་ཀྱིས་དཀའ་འགྲེལ་ལ་ཆན་བུ་དང་། བསྟོད་པ་སོགས་མཛད། ནག་པོ་ལ་རྗེ་བཙུན་ཆེན་པོའི་སྒྲུབ་ཐབས་ཡོད་པ་འདི་རྒྱུད་དོན་ལ་ཤིན་ཏུ་འབྱོར་བའི་ཡང་དག་པ་ཞིག་སྣང་། རྒྱ་གཞུང་དཔལ་འཛིན་གྱི་སྒྲུབ་ཐབས་ཆོག་འབྲུ་ལེགས་ཤིང་བྱིན་རླབས་ལོས་ཀྱང་ཆེ། རྒྱུད་དོན་ལ་འབྱོར་ཚབས་དེ་བས་ཀྱང་འདི་

ངོས་ཆེ་ན་ཡང་གྲགས་ནི་ཆུང་ངོ་། །གཞན་མཛད་བྱུང་མེད་པའི་ནག་པོའི་རྒྱུད་ཀྱི་མཚན་བྱ་དང་། ས་བཅད་དང་། ཡིག་སྣ་ཐུང་ཐུང་འགའ་རེ་དང་། དངོས་ནག་པོའི་དཀྱིལ་ཆོག་ཡིན་པ་ལ། རྡོ་རྗེ་འཇིགས་མཛད་ལ་ཡང་སྦྱོར་རྒྱུའི་དཀྱིལ་ཆོག་གཉིས་ཡོད། གཅིག་ནི་ནཱ་རོ་པ་ནས་ཕམ་ཐིང་པ་ལ་བརྒྱུད་པའི་ལུགས་ཏེ། དཀྱིལ་འཁོར་བསྒྲུབ་པའི་སྐབས་སུ་འདོན་པ་སྤྱོས་པ་མ་གཏོགས། མལ་ལུགས་ཀྱི་འཁོར་ལོ་སྡོམ་པའི་དཀྱིལ་ཆོག་ཇི་ལྟ་བ་བཞིན། གཅིག་ཤོས་ནི་སློབ་དཔོན་ཡེ་ཤེས་ཞབས་ཀྱི་མན་ངག་ཡིན་གསུང་སྟེ། ན་རོ་པའི་ལུགས་ཡིན། འདི་ལ་རྡོ་རྗེའི་དབང་གི་དོད་དུ་རལ་གྲིའི་དབང་བསྐུར་བ་སོགས་སྤྱི་དང་མི་འདྲ་བའི་ཐུན་མོང་མ་ཡིན་པའི་ཁྱད་ཆོས་མང་དུ་ཡོད་པའི་དབང་ཆོག་ངོ་མཚར་ཅན་ཡིད་འཕྲོག་པ་ཅིག་སྣང་། དབང་ཆོག་དེ་གཉིས་མཛད་བྱུང་མེད་ཅིང་། ས་ཆེན་གྱི་གསུང་འབུམ་ནང་དུ་མ་ཚུག་ཀྱང་། མཛད་པ་པོ་བླ་ཆེན་རང་ཡིན་པར་གྲགས། ལུགས་འདི་ནི་རྒྱ་བལ་གྱི་པཎྜི་ཏའི་ངག་རྒྱུན་གཙང་མ། བསྲེ་བསླད་ཆུང་ཞིང་གམ་གཙང་བ་ལེགས་པོ་ཅིག་ཡོད་ཅིང་། སྒྲུབ་དཀྱིལ་དེ་རྣམས་ཤིན་ཏུ་ཡ་མཚན་ཆེ་བར་འདུག །སྤྱི་དོན་དང་ཆོག་དོན་གྱི་བཤད་པ་ནི་རྒྱ་ཆེན་པོ་རང་མེད་ཅིང་། གདམས་ངག་རྣམ་གྲངས་མང་པོའང་མི་སྣང་ངོ་། །འོན་ཀྱང་བཤད་པའི་སྐབས་རྒྱུད་ཉིད་མངོན་རྟོགས་སུ་བསྒྲང་བའམ། རྒྱུད་ཀྱི་ཕུར་བུ་འདོན་ཚུལ་གྱི་འཆད་ལུགས་གནད་ཆེ་རབ་ཡང་ཡོད་དོ། །ལས་མཁན་སློན་པ་འཇིགས་བྱེད་ཁྲའི་གདོང་ཅན་སོགས་མཁའ་འགྲོ་མ་བཞི་སྐོར་གྱི་བསྙེན་སྒྲུབ་ལས་གསུམ་གྱི་གཞུང་ན་རི་པས་མཛད་པ་དང་། དེའི་གསལ་བྱེད་བླ་ཆེན་གྱིས་མཛད་པ་ཅིག་སྔོན་ཡོད་ངེས་པར་འདུག་ནའང་ཁོ་བོས་མ་མཐོང་། དེང་སང་དེ་མཐོང་ཐོས་སྐད་པ་ཡོད་ཡོད་མི་འདྲའོ། །གདོང་དྲུག་གི་རྒྱུད་ལའང་། ལུགས་འདི་ལ་ས་བཅད་དང་། མཚན་བྱ་ཐན་ཐུན་ཙམ་ལས་ཡིག་སྣ་དང་སྒྲུབ་ཐབས་རྙིང་པ་ཡང་མ་མཐོང་ངོ་། །དེ་དག་ལ་གཞན་ཡི་གེ་རྙིང་པ་དང་། བར་སྐབས་སུ་བྱུང་བའི་ཡི་གེ་ནི་མང་པོ་མེད་ལ། ཕྱིས་ངོར་ལུགས་པ་རྣམས་ཀྱིས་བརྩམས་པ་འགའ་རེ་ཡོད་ནའང་། གཞན་ཕལ་ཆེར་ཅལ་ཅོལ་དུ་སྣང་། སྐྱིད་ལྡུས་པ་བདག་པོ་བློ་གྲོས་པས་བརྩམས་པ་ཞིག་ཡིག་རྙིང་དང་མཐུན་པས་ཅུང་ཟད་ལེགས་པ

ཙམ་དུ་གོའོ། །ཡང་ལུགས་འདི་སློང་བར་ཁས་མཆེ་བའི་ངོར་པ་རྣམས་འདི་སྐད་ཅེས་སྨྲ་སྟེ། མལ་ལུགས་འདི་ལ་དགྲ་ནག་གི་རྒྱུད་ལ། དཔལ་འཛིན་གྱིས་འགྲེལ་པ་བཏབ་པའི་བཤད་པ་རྒྱས་པ་ཡོད་པ་དང་། སྒྲུབ་དཀྱིལ་ཡང་དཔལ་འཛིན་གྱི་རྗེས་སུ་འབྲང་ཟེར་བ་དང་། རྒྱ་མཚན་བླ་ཆེན་གྱི་དཀའ་འགྲེལ་ལས། དཀྱིལ་ཆོག་ནི་ནག་པོའི་དཀྱིལ་ཆོག་ཏུ་ཤེས་པར་བྱ་ཞེས་ཁ་འཕངས་པའི་ནག་པོའི་དཀྱིལ་ཆོག་ནི། དཔལ་འཛིན་གྱི་དགྲ་ནག་དཀྱིལ་ཆོག་ཡིན་པས་སོ། །ཟེར་བ་ནི་ཆོད་དཔོགས་ཙམ་མ་གཏོགས་ཤིན་ཏུ་བླུན་ཏེ། དགྲ་ནག་གི་སྒྲུབ་ཐབས་དཔལ་འཛིན་གྱི་ལུགས་དང་། ལུགས་འདི་མི་གཅིག་པར་སྒྲུབ་ཐབས་རྗེ་བཙུན་ཆེན་པོས་མཛད་པ་དེ་མཐོང་བ་ཙམ་གྱིས་ཀྱང་གོ་ནུས་ན། སྒྲུབ་ཐབས་དེ་གཞག་འབྲེལ་ཆུག་པོ་ཚར་གཅིག་ཙམ་ཡང་མ་སླྒགས་པའི་སྐྱོན་དུ་འདུག་ཅིང་། དབང་ཆོག་དཔལ་འཛིན་གྱི་ལུགས་ཡིན་ཟེར་བ་ནི། འདིའི་རང་ལུགས་ལ་དབང་ཆོག་ཡོད་པ་ཙམ་ཡང་མ་ཆོར་བར། ཇུན་གཏམ་འབའ་ཞིག་སྨྲས་པར་འདུག་ལ། སྤྱིར་དཔལ་འཛིན་གྱི་ལུགས་མལ་དང་བླ་ཆེན་གྱིས་མ་གསན་ནོ་མི་མཁྱེན་ནོ་ཟེར་བ་ཧ་མ་ཡིན་མོད། ལག་ལེན་དུ་འདེབས་ཤིང་བཤད་པ་མཛད་པའི་ལུགས་དེ་ནི། རྒྱུད་ཀྱང་མན་ངག་གི་ལུགས་ཡིན་ཏེ། དཔལ་འཛིན་གྱི་གཞུང་འགྲེལ་ལ་མི་མཛད་དོ། །ལུགས་འདིའི་དགྲ་ནག་གི་མཚན་བུ་དང་ཡིག་སྣ་རྣམས་ཀྱང་། དཔལ་འཛིན་གྱི་འགྲེལ་བ་དང་བཤད་སྲོལ་མི་གཅིག་ཅིང་། འཇིགས་མཛད་ཀྱི་སྒྲུབ་ཐབས་དཔལ་འཛིན་གྱིས་མཛད་པ་དང་ཡང་ལུགས་འདི་ཤིན་ཏུ་མི་འདྲའོ། །དགྲ་ནག་གི་རྒྱུད་ལ་དཔལ་འཛིན་གྱིས་འགྲེལ་པ་བཏབ་པའི་བཤད་པ་རྒྱས་པོ་ཡོད་ཟེར་བའང་ཤབ་ཤོབ་ཁོ་ན་སྟེ། འགྲེལ་པ་དེ་ཁོ་ནས་འཆད་པ་ཡིན་ན། བཤད་པ་རྒྱས་རྒྱུ་ཅང་མེད་ལ། མཐའ་ཆོད་དང་ཁ་སྐོང་རྒྱས་པོ་ཡོད་ན་ནི། དེ་འདྲ་བའི་ཡི་གེ་དེ་ཡང་ངོས་འཛིན་དགོས་ན། དེ་འདྲ་ཅི་ཡང་མེད་པའི་ཕྱིར། སྟོན་བཤད་པ་རྒྱས་པ་བྱུང་བ། ཕྱིས་ཁྱེད་རྣམས་ཀྱི་མངོན་ཤེས་ཀྱི་མཐོང་བ་ཡིན་ལ་རག །མདོར་ན་དབང་ཆོག་གང་ཡིན་ཙམ་ཡང་ཆ་རྒྱུས་མེད་བཞིན་དུ། གཞན་ལས་ཆེས་མཆོག་ཏུ་གྱུར་པའི་རྣམ་གཞག་ཡོད་སྐད་ཤེས་སྐད་བྱེད་ཅིང་རྩལ་དུ་ཐོན་ཐོན་སྐད་དུ

རྒྱ་ཆེར་སྨྲ་བ་ནི། སློབ་མ་རྣམས་བསླུ་བའི་ཐབས་འབའ་ཞིག་དང་། མཁས་པ་རྣམས་ཞེ་ནས་ཁྲེལ་བའི་རྒྱུ་ཁོ་ནའོ། །དེ་དག་ལས་ཁ་ཅིག །ལུགས་འདིའི་སྒྲུབ་ཐབས་རྫོགས་པ་ན། གཞལ་ཡས་ཁང་གི་དབུས་སུ་གཙོ་རྐྱང་ཁོ་ན་བྱེད་པ་ནི། ཡེ་བཞི་པའི་སྤྱི་དོན་གྱི་ཐད་ཁོ་ན་ལ་གདོང་འདོད་བྱས་པར་ཟད། ཁ་ཅིག་གིས་རོ་ལངས་གྲི་ཐོད་འཛིན་པར་བྱས། འགའ་ཞིག་ལྷ་དགུ་བསྒོམ་ཀྱང་དཀྱིལ་འཁོར་ལ་ཕྱག་མཚན་མི་འགོད་པ་དང་། མདུན་བསྐྱེད་ལ་འགོད་བདག་བསྐྱེད་ལ་མི་འགོད་པ་སོགས་ནི། སྤྱི་དོན་དང་རྒྱུད་ཀྱི་མཆན་བུ་ཙམ་ཡང་སྦྱོམ་མ་ཤེས་པ་དང་། གོ་རུ་བསོད་སེང་བ་སོགས་ཁ་ཅིག་དཀྱིལ་ཆོག་དཔལ་འཛིན་གྱི་ལུགས་ལ་བརྟེན་ནས། རིག་པའི་དབང་ལྔ་ལ་ཞལ་དགུ་པ་རིགས་ལྔ་བསྒོམ་པ་སོགས་ནི་རང་བཟོ་འབའ་ཞིག་ཡིན་ཏེ། དེ་འདྲ་དེ་དཔལ་འཛིན་གྱི་ལུགས་དང་ཡང་འགལ། འདིའི་རང་ལུགས་ཀྱི་དཀྱིལ་ཆོག་དང་མི་མཐུན། དཀའ་འགྲེལ་དང་མཆན་བུ་སོགས་ལས་ཀྱང་མ་བཤད། ལུགས་གཞན་གྱི་དཀྱིལ་ཆོག་ཚད་ལྡན་གང་ལའང་མེད་པའི་རྫུན་ཆོས་ཡིན་ལ། ད་ལྟ་ན་ཡང་འདི་ནི་བླ་ཆེན་གྱི་དཀའ་འགྲེལ་ན། ལས་ཚོགས་ཀྱི་སྐབས། རྩ་ཞལ་གྱི་ཁ་དོག་བསྒྱུར་བའི་འཇིགས་མཛད་རིགས་ལྔ་ཞིག་བཤད་པ། དེ་ཙམ་ཞིག་མཐོང་ནས་འདི་རིག་དབང་སྦྱར་ན་མཚར་པོ་ཞིག་འོང་ངོ་སྙམ་དྲན་རྐྱེན་བྱས་པའོ། །བདག་བསྐྱེད་ལ་འཁོར་མི་སྐྱེད་པ་དང་། བདག་མདུན་གྱི་དཀྱིལ་འཁོར་ལ་ཕྱག་མཚན་མི་འགོད་པ་ནི། བླ་ཆེན་གྱི་དཀའ་འགྲེལ་དང་འགལ་ཏེ་དེ་ལས་འདི་སྐད་ཅེས། རྫོག་པ་བཞི་པའི་སྒྲུབ་ཐབས་ལྟར། སྟོང་པ་ནས་དམ་ཚིག་སེམས་དཔའི་བར་དུ་བསྐྱེད། ཡེ་ཤེས་པ་གཞུག །ཅེས་མདུན་བསྐྱེད་དཀྱིལ་འཁོར་དངོས་གཞི་སྒྲུབ་པའི་སྐབས་སུ་བཤད་པས། མདུན་བསྐྱེད་ཀྱི་དཀྱིལ་འཁོར་དང་། བདག་བསྐྱེད་ཀྱི་དཀྱིལ་འཁོར་རྒྱས་བསྡུས་རྣམ་པ་ལ་ཁྱད་མེད་པར་བསྟན། དཀྱིལ་འཁོར་དེ་ཡང་རྫོག་པ་དང་པོའི་དཀྱིལ་འཁོར་གྱི་སྐབས་ཡིན། དེ་ལས་ཕྱག་མཚན་དང་རོ་ལངས་འགོད་པར་གསུངས་པས་སོ། །བོད་འགའ་ཞིག་ཕྱག་མཚན་འགོད་པ་དང་རོ་ལངས་འགོད་པ་སོ་སོར་བྱེད་ཀྱང་། དེ་འདྲ་དེ་སྤྱིར་ཡང་རྒྱུད་ཀྱི་ཚིག་དོན་དང་འགལ་བས་ཤིན་ཏུ་མི་འཐད། སྒོས་སུ་མལ་

ལུགས་པ་རྣམས་མི་འདོད་དེ། རྒྱུད་འདིར་དཀྱིལ་འཁོར་གཅིག་ཁོ་ན་བསྟན་པ་ཡིན་པར་བཞེད་པས་པས་སོ། །དེས་ན་ལུགས་འདི་ལ་རྟོག་པ་དང་པོ་དང་། བཞི་པ་བསྲེས་པས་བདག་མདུན་གང་ལ་ཡང་ལྷ་དགུའི་དཀྱིལ་འཁོར་ཕྱག་མཚན་གྱིས་བརྒྱན་པ་དེ་ཁོ་ན་ཡིན་པར་ཤེས་སོ། །རོ་ལངས་ཀྱི་ཐོད་འཛིན་པར་བསྒོམ་པ་ནི་རྡོ་རྗེ་གྲུབ་པ་སོགས་ཀྱིས་བཤད་པས་སྦྱོར་བཟང་ཞིང་འཐད་ནའང་བླ་ཆེན་གྱི་མཚན་བུ་དང་དངོས་སུ་འགལ་བས། ས་ལུགས་ནི་ཡེ་མ་ཡིན་ནོ། །དགྲ་ནག་དཔལ་འཛིན་གྱི་ལུགས་བཞིན་བྱེད་ཟེར་བའི་རྒྱུ་ནི། མལ་ལུགས་ཀྱི་རང་བཞིན་ནི་ཡེ་མ་གོ    །སྦྱིར་དཔལ་འཛིན་གྲགས་ཆེ། སློས་སུ་བུ་སྟོན་ཆེན་པོ་ཙམ་ནས་གཟུང་། ཕྱིས་ཀྱི་གསར་མའི་གཤིན་རྗེ་གཤེད་པ་ཕལ་ཆེར་ཞིག་དཔལ་འཛིན་ཁོ་ན་ལ། ཡིད་བརྟོན་པར་བྱས་པས། དེ་ཐོས་ནས་ལུགས་དེ་གཞན་པས་རྨས་ཆེ་བ་ཞིག་ཡོད་པར་འདུག་སྙམ་ནས། མཐོ་འགྲོགས་ཀྱི་ལུགས་སུ་བྱས་ཏེ་བཙོལ་ཐབས་སུ་སླུས་པ་ཁོ་ནར་ཟད་དོ། །དེ་དག་ནི་ལུགས་འདི་ལ་བསྟད་ནས་རྫུན་གྱིས་གཞན་མགོ་བསྐོར་བ་རྣམས་ཀྱི་འཚང་བྲུར་ཙམ་སྨྲས་པའོ། །

ད་ནི་དཀྱུས་ཀྱི་དོན་ལ་འཇུག་པར་བྱ་སྟེ། རྒྱུད་པ་འདི་པའི་ལུགས་ཀྱི་དཀྱིལ་འཁོར་ཀུན་ལ་སྒྲུབ་མཆོད་དམ་མཚལ་མཆོད་ཆོག་ཡོད་ན་མ་གཏོགས། མངོན་རྟོགས་ཀྱི་འགོར་སྔོན་འགྲོ་གཏོར་མ་མི་མཛད་པ་རང་ཤས་ཆེ། བྲིས་སྐུའི་མདུན་དུ་ཕྱི་མཆོད་ནང་མཆོད་གཏོར་མ་གཉིས་བཤམས། སྔོན་སྟོན་པ་འཇིགས་བྱེད་ཀྱི་གཏོར་མ་ཤ་ཁྲག་གིས་བརྒྱན་པའང་བྲུར་དུ་བཤམས། ཨོཾ་ཡ་མཱནྟ་ཀ་ཧཱུྃ་ཕཊ། རང་སྣང་ཅིག་གིས་རྡོ་རྗེ་འཇིགས་བྱེད་དུ་གྱུར། མཆོད་པ་རྣམས་རྩ་སྔགས་ཀྱིས་བསང་བར་བཞེད་མོད་ཀྱི། དེ་ལག་ལེན་མི་བདེ་བས། འདམ་ཁ་ལ་ཡོད་པ་ལྟར། ཧྲཱིཿཥྚྲཱིཿས་བསངས། དོན་ལའང་བསང་བ་ཐམས་ཅད་རྩ་སྔགས་ཀྱིས་བྱེད་པ་ཏ་ཅང་ཐལ་ཆེས་སོ། །སྭ་བྷཱ་ཝས་སྦྱངས། སྟོང་པའི་ངང་ལས་ཨ་བདུན་ལས་ཐོད་པའི་སྣོད་བདུན་གྱི་ནང་དུ་ཧཱུྃ་བདུན་ལས། ལྷ་རྫས་ལས་གྲུབ་པའི་མཆོད་ཡོན། ཞབས་བསིལ། མེ་ཏོག །བདུག་སྤོས།

མར་མེ། དྲི་ཆབ། ཞལ་ཟས་དང་། གཞན་ཡང་མཆོད་རྫས་རྣམས་དྭངས་ཤིང་
ཐོགས་པ་མེད་པ། ཡེ་ཤེས་ཀྱི་བདུད་རྩིའི་རང་བཞིན་གྱིས་གང་བར་གྱུར། ཨོཾ་
བཛྲ་ཨརྒྷཾ་ཨཱཿཧཱུྃ། ཨོཾ་བཛྲ་པཱདྱཾ་ཨཱཿཧཱུྃ། ཨོཾ་བཛྲ་པུཥྤེ་ཨཱཿཧཱུྃ། དྷཱུ་པེ། ཨ་ལོ་ཀེ །གནྡྷེ།
ནཻ་ཝི་དྱ། ཤབྡ་ཨཱཿཧཱུྃ། ཨོཾ་བཛྲ་གནྡྷེ་ར་ཊེ་ཏ་སོགས་བརྗོད། དེ་རྗེས་སྐྱབས་འགྲོ་སེམས་
བསྐྱེད་ཡིག་བརྒྱ་རྣམས་བྱ། ནང་མཆོད་གཏོར་མ་ལྟར་བྱིན་གྱིས་བརླབས། ཨོཾ་ཨཱཿཧཱུྃ། ཞེས་གཏོར་
མ་ལ་གཏོར་ཏེ་སྲུང་བ་བྱ། ཡང་འབྲུ་གསུམ་གྱིས་བདུད་རྩི་མྱང་། དེ་ནས་སུམྦྷ་ལན་གཉིས་ཀྱིས་ཚམ་
རྫམ་དང་། ཨོཾ་མེ་དྷི་ནི་བཛྲི་ཧྣ་ཕཊ་བཀྲ་ཧཱུྃ་སོགས། སྔགས་དྲུག་གིས་སྲུང་འཁོར་དགོད། ཨོཾ་ཧྣ་
ཧྣ་སོགས་དང་། མུད་ག་ར་སོགས་ཀྱིས་ཕུར་གདབ་བྱ། བསྲུང་འཁོར་འདི་དཀའ་འགྲེལ་དང་
མཆན་བུ་ན་མེད་ཀྱང་། འདི་ཉིད་ཀྱི་དཀྱིལ་མཆོག་ན་ཡོད་ཅིང་། འོག་ཏུ་སྟོང་པར་སྦྱངས་པའི་དེ་མ་
ཐག་ཏུ། སྲུང་འཁོར་བསྒོམ་པ་མེད་པའི་ཕྱིར། འདི་མེད་ན་ལུགས་འདི་ལ་སྲུང་འཁོར་ཆད་པར་འགྱུར་
བས་ངེས་པར་དགོས་སོ། །ཕྱིས་རྟེན་བརྟེན་པ་དུས་གཅིག་ཏུ་བསྐྱེད་པའི་སྐབས་འཁོར་ཡོད་སྙམ་ན་དེ་
ཙམ་གྱིས་གོ་མི་ཆོད་དེ། རྒྱུའི་འཇམ་དཔལ་སོགས་དངོས་གཞི་སྐྱེད་ཆོག་གལ་ཆེན་མང་པོ་ལ་མ་ཁྱབ་
པའི་ཕྱིར་རོ། །ཚོགས་ཞིང་གི་སྐབས་འདིར་ཁྲོ་བོའི་ཐུགས་ཀར་ཧཱུྃ་དང་། ཞི་བའི་ཐུགས་ཀར་ཧྲཱིཿབསྒོམ་
པ་འདམ་ཁ་ཡིན་ཡང་། ལག་ལེན་ཁྲོ་བོ་ལ་མཛད། སྐད་ཅིག་གིས་རང་ཧཱུཾ་རྗེ་འཇིགས་བྱེད་
ཅེས་པ་ནས། ཕྱག་འཚལ་འདུད་ཀྱི་བར་སྒྲུབ་ཐབས་སྙིང་པོ་དང་འདྲ། ཚིག་ཟུར་ཕྲན་བུ་ཙམ་ལ་
ངེས་པ་མེད་དེ། གང་ལྟར་བྱས་ཀྱང་འདྲ་བས་སོ། །ཨོཾ་སརྦ་ཏ་ཐཱ་ག་ཏ་ཤྲཱི་བཛྲ་བྷཻ་ར་ཝ་ཨརྒྷཾ་
པྲ་ཏཱིཙྪ་སྭཱཧཱ། དེ་བཞིན་དུ་པཱདྱཾ། ཨོཾ་སརྦ་ཏ་ཐཱ་ག་ཏ་ཤྲཱི་བཛྲ་བྷཻ་ར་ཝ་བཛྲ་པུཥྤེ་ཨཱཿཧཱུྃ་
སྭཱ་ཧཱ། དེ་བཞིན་དུ་ནཻ་ཝི་དྱེའི་བར་དང་། རོལ་མོ་ལ་ཡང་སྦྱར། བདུད་བཞི་པོ་ནི་ནས། ལྷ་
ཚོགས་རྣམས་ལ་འདུད། །ཅེས་བསྟོད། ཨོཾ་སརྦ་བིད་པཱུ་ར་ནས། ཧཱུྃའི་བར་བརྗོད།
བདག་གི་སྐྱེ་བ་ཐོགས་མ་མེད་པ་ནས། སྡིག་པ་མི་དགེ་བའི་ལས་བགྱིས་པ་དང་།

བགྱིད་དུ་སྩལ་བ་དང་། བགྱིད་པ་ལ་རྗེས་སུ་ཡིད་རང་བ་དེ་དག་སོ་སོར་བཤགས་པར་བགྱིའོ། །བླ་མ་དང་དཔལ་རྡོ་རྗེ་འཇིགས་བྱེད་འཁོར་དང་བཅས་པ་ལ་སྐྱབས་སུ་མཆིའོ། ། ཐུན་མོང་དང་ཁྱད་པར་གྱི་དམ་ཚིག་དང་སྡོམ་པ་རྣམས་བླང་ཞིང་བསྲུང་བར་བགྱིའོ། །སངས་རྒྱས་དང་། བྱང་ཆུབ་སེམས་དཔའ་དང་། རང་སངས་རྒྱས་དང་། ཉན་ཐོས་དང་། སོ་སོ་སྐྱེ་བོའི་དགེ་བའི་རྩ་བ་ལ་རྗེས་སུ་ཡི་རང་བར་བགྱིའོ། །བདག་གིས་སེམས་ཅན་འཁོར་བའི་རྒྱ་མཚོ་ལས། མ་བརྒལ་བ་རྣམས་བསྒྲལ་བར་བགྱི། །མ་གྲོལ་བ་རྣམས་གྲོལ་བར་བགྱི། དབུགས་མ་ཕྱུང་བ་རྣམས་དབུགས་དབྱུང་བར་བགྱི། ཡོངས་སུ་མྱ་ངན་ལས་མ་འདས་པ་རྣམས་ཡོངས་སུ་མྱ་ངན་ལས་བཟླ་བར་བགྱིའོ། །ཆོས་ཀྱི་འཁོར་ལོ་བསྐོར་བར་བསྐུལ་བར་བགྱིའོ། །འཁོར་བ་མ་སྟོངས་ཀྱི་བར་དུ་མྱ་ངན་ལས་མི་འདའ་བར་གསོལ་བར་བགྱིའོ། །བདག་གིས་དཔལ་རྡོ་རྗེ་འཇིགས་བྱེད་ཀྱི་བཟླས་བསྒོམ་གཉིས་ལ་གནས་པར་བྱའོ། །བདག་དང་སེམས་ཅན་ཐམས་ཅད་ཀྱིས་དཔལ་རྡོ་རྗེ་འཇིགས་བྱེད་ཀྱི་གོ་འཕང་ཐོབ་པར་གྱུར་ཅིག །ཅེས་སོ། །དེ་ལྟར་ན། བཤགས་པ་སྐྱབས་འགྲོ་དམ་ཚིག་ཡི་རང་བཞི། །སྨོན་སེམས་བསྐུལ་དང་གསོལ་འདེབས་འཇུག་སེམས་བཞི། །འཇུག་བསྔོ་བ་སྟེ་ཡན་ལག་དགུ་ཡིན་ནོ། །དེ་རྗེས་གནང་བ་མནོས་པ་ནི། དེ་ལྟར་སྒྲུབ་པ་ནི་ལམ་ལེགས་པ་ལ་གནས་པ་ཡིན་ནོ་ཞེས་གསུང་བར་གྱུར། བར་འདིར་ཡིད་ཀྱིས་ཕྱག་དང་མཆོད་པ་ཙམ་བྱ་སྟེ། ངག་ནས་མི་བརྗོད། ཨོཾ་བཛྲ་མུཿ ཞེས་ཚོགས་རྟེན་གཤེགས་སུ་གསོལ། ཚད་མེད་བཞི་ངག་ནས་བརྗོད་ཚུལ་སྦྱི་དང་འདྲ་བ་ལས། དམིགས་པ་ནི། ཐུགས་ཀའི་ས་བོན་ལས་འོད་ཟེར་ཕྱོགས་མདོག་ཅན་ཕྱོགས་བཞིར་སྤྲོས་པས། བདེ་བ་ལ་བཀོད་པ་སོགས་བྱས་པར་བསམས། འདི་དག་ནས་མི་བརྗོད་ཅེས་དཀའ་འགྲེལ་གྱི་མཆན་བུ་ལས་འབྱུང་མོད། བརྗོད་ཀྱང་ཆོག །དེ་མལ་ལུགས་ཉིད་ཀྱི་ལྭ་ཡི་པ་དང་

འདྲ་བའི་ཕྱིར་རོ། །དེ་ནས་ཐ་མལ་པའི་ཡིད་དང་། གཟུང་བ་དང་འཛིན་པ་རྣམས་རྣམ་པར་དག་པར་
མོས་ཏེ། སྭ་བྷཱ་ཝ་དང་། བཛྲ་ཤུདྡྷ་དང་། ཡོ་ག་ཤུདྡྷོའི་སྔགས་རྣམས་བརྗོད་དོ། །ཕྱིས་ཀྱི་ས
ལུགས་ཡིན་རློམ་འགའ་ཞིག །སྔགས་བར་པ་མི་བྱེད་པ་ནི། དཀའ་འགྲེལ་གྱི་ཡིག་ཆུང་མ་མཐོང་
བར་ཟད་དོ། །སྟོང་པའི་ངང་ལས་ནམ་མཁའི་དབུས་སུ། ཡཾ་ལས་རླུང་གི་དཀྱིལ་
འཁོར་དུ་བའི་ཁ་དོག་ཅན་གྱི་སྟེང་དུ་ཨཿལས་ཟླ་བ་ལ་ཨཿ ཞེས་པ་ནས། རྡོ་རྗེའི་གདན་
གྱིས་བཞུགས་པ། དེའི་མདུན་དུ་ཨཿལས་ཉི་མའི་དཀྱིལ་འཁོར་རོ། །འདིར་ཉི་མ
མདུན་དང་ཐུགས་ཀར་བསྒོམ་པ་སྐབས་ཐོབ་ཀྱི་འདམ་ཁར་ཡོད་ཀྱང་། མདུན་དུ་བསྒོམ་པ་གཙོ་ཆེ་སྟེ་
དཀྱུས་སུ་བཤད་པའི་ཕྱིར་རོ། །དེ་ལས་འོད་ཟེར་འཕྲོས་ཕྱོགས་བཅུའི་དེ་བཞིན་
གཤེགས་པ་ནས། འབུམ་དུ་ཁྱབ་པར་གྱུར། ཉི་མ་དེ་ཉིད་ཧཱུྃ་ཡིག་ནག་པོ་འོད་ཟེར་
ལྔ་དང་ལྡན་པར་གྱུར། འདིར་དཀའ་འགྲེལ་དུ། ཉི་མ་དེ་ཉིད་ལས་ཧཱུྃ་ནག་པོ་འོད་ཟེར་ལྔ་དང་
ལྡན་པར་བསམ། ཞེས་འབྱུང་བའི་དོན་ནི། ཉི་མ་དེ་ཉིད་སླར་ཡང་ཧཱུྃ་དུ་གྱུར་པའི་དོན་ཡིན་ཞིང་། ཉི་
མ་དང་ཧཱུྃ་གི་བར་དུ་འོད་ཟེར་སྤྲོ་བ་སོགས་ཡེ་མ་བཤད་པས། མལ་ལུགས་ཡིན་གྲུ་བ་ངོར་ལུགས་པའི་
མངོན་རྟོགས་དང་བཤད་པ་རྣམས་སུ། ཉི་མ་ལས་འོད་ཟེར་མེའི་ཚ་ཚ་ལྟ་བུ་འཕྲོས། སྣང་བ་ཚར་
བཅད། ཅེས་ཟེར་བ་དང་། ཉི་མ་རང་གདན་དུ་བཞག་ནས་ཆུ་ལས་ཆུ་བུར་བརྡོལ་བའི་ཚུལ་དུ་ཧཱུྃ་ནག
པོ་སྟེང་དུ་འཐོན་པ་འདོད་པ་དང་། བཤད་པའི་སྐབས་སུ་སྐྱོ་ལུགས་དང་། དགེ་ལུགས་པའི་བཤད་པ
དམ་དུམ་རྣ་བར་བཞག་ནས། མངོན་བྱང་ལྔའི་སྦྲོས་བཤད་བྱེད་ཅིང་། ལུགས་འདི་མངོན་བྱང་ལྔ་ལས
རྟེན་དང་བརྟེན་པ་དུས་གཅིག་ཏུ་བསྐྱེད་པ་ཡིན་པས་སྔོན་སྐྱེས་སྦྱོང་ཞིང་། སྔོན་སྐྱེས་སྦྱངས་པས་སྐྱེ
གནས་གཞན་རྣམས་ཀྱང་ཞོར་ལ་འབྱོངས་པའི་ཕྱིར། སྦྱངས་གཞི་ལུགས་འདི་ཀོ་ན་རྒྱ་ཆེའོ་ཞེས་དྲན
རྒྱེན་དང་། ཁ་མཁས་ཀྱི་སྒྲ་བརྗོད་མང་སྟེ། མལ་ལོས་ཡིད་ལ་མ་དྲན་པའི་མལ་ལུགས་དང་། ས་སྐྱ
གོང་མ་ལྔས་རྣ་བར་མ་ཚོར་བའི་ས་ལུགས་གཙང་མ་འདྲེས་མེད་དེ་འདྲ་ངོ་མཚར་ཅན་རང་ཡིན་པར

སྣང་ངོ་། །ཧཱུྃ་ལས་འོད་འཕྲོས། སླར་འདུས་ཡོངས་སུ་གྱུར་པ་ལས། ཧཱུྃ་ཡིག་དེ་ཉིད་རྡོ་རྗེ་ཆེན་པོ་མཐིང་ནག་རྩེ་ལྔ་པ། རྣ་གདེངས་པ། ལྟེ་བ་ལ་ཧཱུྃ་གིས་མཚན་པར་གྱུར། དེ་ལས་དེ་བཞིན་གཤེགས་པ་ལ་སོགས་པ་དང་རྡོ་རྗེ་ཕྲ་མོ་མཐའ་ཡས་པ་སྤྲོས། སྣང་བ་དང་། གདུག་པ་རྣམས་ཚར་བཅད། སེམས་ཅན་ཐམས་ཅད་སངས་རྒྱས་ལ་བཀོད། ཞིང་ཁམས་དག་པར་བྱས། ཉི་མའི་དཀྱིལ་འཁོར་ལ་བཞུགས་པའི་སངས་རྒྱས་དེ་རྣམས་དང་། འཇམ་དཔལ་རྡོ་རྗེ་འཇིགས་བྱེད་ཀྱི་དཀྱིལ་འཁོར་ཚད་མེད་པ་སྤྱན་དྲངས་ཏེ། དེ་དག་ཐམས་ཅད་གཅིག་ཏུ་གྱུར་པ་ལས། དཀྱིལ་འཁོར་གྱི་འཁོར་ལོ་ཡོངས་སུ་རྫོགས་པར་གྱུར་པ་ནི། རྡོ་རྗེའི་ས་གཞི། ར་བ། དྲ་བ། གུར། བླ་རེ། ཕྱི་རོལ་རྡོ་རྗེའི་མེ་གཏམས་པའི་སྲུང་འཁོར་ཡངས་ཤིང་རྒྱ་ཆེ་བ། དེའི་དབུས་སུ་སྣ་ཚོགས་རྡོ་རྗེའི་ལྟེ་བ་ལ་གནས་པའི། གཞལ་མེད་ཁང་གྲུ་བཞི་སྒོ་བཞི་པ་ཞེས་པ་ནས། སྣ་ཚོགས་པས་གང་བའོ། །ཞེས་པའི་བར་ཞེ་དགུ་མའི་སྐབས་བཞིན། རེ་མིག་དབུས་མའི་གནས་སུ་བདག་ཉིད་བཅོམ་ལྡན་འདས་རྡོ་རྗེ་འཇིགས་བྱེད་ཅེས་པ་ནས། མི་བཟོད་པའི་བདག་ཉིད་དུ་གྱུར། ཅེས་པའི་བར་བརྗོད། ལུགས་འདི་ལའང་གཡས་གཡོན་གྱི་ཞལ་དྲུག་འཁོར་ཞལ་སྤྱི་དང་མཐུན་པ་ཁོ་ན་ཡིན་ཞིང་། ཞབས་འོག་ཏུ་བདུད་བཞི་ཁོ་ན་བྱེད་པ་སྐྱེ་ལུགས་ལྷ་དགུ་དང་འདྲ། སྤྱིར་ནི་བདུད་བཞི་ནི་མཚོན་བྱེད་དེ། ལྷ་ཆེན་པོ་རྣམས་གནོན་པ་ཡིན་པས། ལུགས་ཐམས་ཅད་ལ་གང་ལྟར་བྱས་ཀྱང་མི་འགལ་ཞིང་། ཡང་ཅིག་ཏུ་ན་སྲོག་ཆགས་བཅུ་དྲུག་ཉིད་ལྷ་ཆེན་པོ་མོ་རྣམས་ཀྱི་ངོ་བོ་ཡིན་པས། བྱོལ་སོང་བཅུ་དྲུག་ཁོ་ན་ཞབས་འོག་ཏུ་མནན་པའི་ཆོག་པའི་སྐབས་ཀྱང་ཡོད་དོ། །དེ་ལྟར་ན་ཡང་དོན་ཡོད་རྡོ་རྗེ་མཛད་པའི་མངོན་རྟོགས་བསྐྱོད་པ་ལས། གཡས་སུ་བརྒྱ་བྱིན་ཚངས་པ་དང་། གཡོན་དུ་ཁྱབ་འཇུག་དྲག་པོ་མནན་པ་དང་། ཕྱག་གཡོན་གྱི་དང་པོ་ན་ཚངས་མགོ་འཛིན་པར་བཤད་པ་འདི། བོད་ཀྱི་འཇིག་བྱེད་མཁན་

པོ་ཀུན་ལ་གྲགས་ཆེ་བར་འདུག་གོ །རེ་མིག་བརྒྱད་ལ་ཤར་དུ་ཚངས་པའི་མགོ་བོ་ཞེས་པ་ནས། མེ་ཐབ་རྣམས་གནས་པར་གྱུར་གྱི་བར་ཡང་གོང་སྐྱོ་ལུགས་བཞིན། སྔོ་མཚམས་བརྒྱད་དུ་རོ་ལངས་ཆེན་པོ་བརྒྱད། སྐུ་མདོག་ནག་པོ་རང་གི་མགོ་བོ་བཅད་དེ་ལག་པ་གཡོན་དུ་བཟུང་བ། རྒྱ་མས་བརྒྱན་ཏེ་གར་བྱེད་པ། པདྨ་དང་ཉི་མའི་གདན་ལ་གནས་ཤིང་། འབར་བའི་འཁྲིང་བ་འཁྲུགས་པ་རྣམས་སུ་གྱུར། རང་གི་ཐུགས་ཀར་ཧྲཱིཿལས་པདྨ་དམར་པོ་དང་། ཨཱཿལས་ཉི་མ་ལ་ས་བོན་ཧཱུྃ། དེ་ལས་འོད་ཟེར་འཕྲོས། རང་བཞིན་གྱི་གནས་ནས་བཅོམ་ལྡན་འདས་དཔལ་རྡོ་རྗེ་འཇིགས་བྱེད་ཆེན་པོའི་ཡེ་ཤེས་པའི་དཀྱིལ་འཁོར། རྒྱལ་བ་སྲས་བཅས་ཀུན་འདུས་པའི་བདག་ཉིད་ཨོཾ་བཛྲ་ས་མ་ཛཿ བདུད་བཞི་པོ་ནི་སོགས་དང་། ཚིགས་ཞིང་གི་སྐབས་ལྟར་མཆོད། ཛཿཧཱུྃ་བཾ་ཧོཿ མང་དུ་བརྗོད། རང་གི་དཔྲལ་བར་ཟླ་བ་ལ་ཨོཾ་དཀར་པོ་སངས་རྒྱས་ཐམས་ཅད་ཀྱི་སྐུ་རྡོ་རྗེའི་ངོ་བོ། མགྲིན་པར་པདྨ་ལ་ཨཱཿདམར་པོ་སངས་རྒྱས་ཐམས་ཅད་ཀྱི་གསུང་རྡོ་རྗེའི་ངོ་བོ། སྙིང་ཁར་ཉི་མ་ལ་ཧཱུྃ་ནག་པོ་སངས་རྒྱས་ཐམས་ཅད་ཀྱི་ཐུགས་རྡོ་རྗེའི་ངོ་བོའོ། །འདིར་ཡང་ངོར་ལུགས་པ་རྣམས་དམ་ཚིག་པ་བསྐྱེད་པ་བསྟེན་པ། སྐུ་གསུང་ཐུགས་བྱིན་རླབས་ཉེ་བསྟེན། ཡེ་ཤེས་པ་གཞུག་པ་སྒྲུབ་པ་ཞེས་ཐ་སྙད་སྦྱོར་བ་ནི། གཤིན་རྗེ་གཤེད་ཀྱི་སྐབས་འདིར། ས་སྐྱ་གོང་མ་རྣམས་ཀྱང་དེ་འདྲ་མི་བཞེད་དེ། འདི་ནི་ཀྱཻ་རྡོར་གྱི་བཤད་ཡ་མས་ཅིག་གིས་འདྲེས་ཡིན་ལ། རྟོག་བདུན་དཀའ་འགྲེལ་གྱི་མཆན་བུའི་ཀ་ཀ་མཐོ་མ་མཐོང་བར་ཟད་དེ། རྗེ་སྐད་དུ། དེ་ནས་སྐུ་གསུང་ཐུགས་བྱིན་གྱིས་བརླབས། ཡེ་ཤེས་སེམས་དཔའ་སྤྱན་དྲངས་ཤིང་གཞུག །ཅེས་དགུས་ལ་བྱུང་ཡང་། དེ་གཉིས་ཀ་ཀ་མཐོས་གོང་འོག་བསྒྱུར་ཡོད་པ་དང་། ཡེ་ཤེས་སེམས་དཔའ་ཞེས་པའི་གོང་དུ། ས་བོན་གྱི་འོད་ཀྱིས་ཞེས་མཆན་བུ་བཏབ་ཡོད་པའི་ཕྱིར། གནས་གསུམ་བྱིན་རླབས་སྔོན་དུ་སོང་ན། དེའི་ཧཱུྃ་ལས་འོད་སྤྲོས་པས་ཚོགས

པའི་ཕྱིར། ས་བོན་གྱི་ཞེས་པ་སློས་མི་དགོས་བས་སོ། །དེས་ན་དམ་ཡེ་བསྲེས་པ་བརྟན་བྱེད་དུ་གནས་
གསུམ་བྱིན་གྱིས་རློབ་པ་ཡིན་ནོ། །ཡང་ཐུགས་ཀའི་ས་བོན་ལས་འོད་ཟེར་འཕྲོས།
དབང་གི་ལྷ་རིགས་ལྔ་འཁོར་དང་བཅས་པ་ཨོཾ་བཛྲ་ས་མ་ཛཿ ཨོཾ་ན་མོ་པཉྩ་ཀུ་ལ་
ཏ་ཐཱ་ག་ཏ་ས་པཱ་རི་ཝཱ་ར་བྷྱཿ ཞེས་ཕྱག་འཚལ། ཨོཾ་བཛྲ་ཨ་རྒྷཾ་ སོགས་ནས། ནཻ་ཝེ་ཏེའི་
བར་གྱིས་མཆོད། བཅོམ་ལྡན་དེ་བཞིན་གཤེགས་པ་ཀུན། །སོགས་ཀྱིས་གསོལ་བ་བཏབ།
སངས་རྒྱས་རྣམས་ནི་ཐམས་ཅད་ཀྱི། །སོགས་དང་། ཨོཾ་སརྦ་ཏ་ཐཱ་ག་ཏ་ཨ་བྷི་ཥེ་ཀ་
ཏ་ས་མ་ཡ་ཤྲཱི་ཡེ་ཧཱུཾ། འདིར་ཡང་ངོར་བ་རྣམས་བཛྲ་ཨུ་ད་ཀའི་སྔགས་བྱེད་པ་ནི། དཀའ་འགྲེལ་
གྱི་མཆན་བུ་མ་མཐོང་བའི་འོལ་ཚོད་དོ། །གོང་གི་འཕྲོས་ལས། འདི་སྐད་ཅེས་ཞེས་གསུངས་ཤིང་།
དེ་བཞིན་གཤེགས་པ་རྣམས་ཀྱིས་དབང་བསྐུར། རིག་མ་རྣམས་ཀྱིས་རྡོ་རྗེའི་གླུ་
ལེན། བྱང་ཆུབ་སེམས་དཔའ་རྣམས་ཀྱིས་བཀྲ་ཤིས་བརྗོད། རྡོ་རྗེ་མ་རྣམས་ཀྱིས་
མཆོད་པ་ཕུལ། ཁྲོ་བོ་ཁྲོ་མོ་རྣམས་ཀྱིས་བགེགས་བསྐྲད། དབང་གི་ཆུ་རྒྱུན་གྱིས་
ལུས་ཐམས་ཅད་གང་། སྡིག་སྒྲིབ་ཐམས་ཅད་སྦྱངས་ཆུའི་ལྷག་མ་སྤྱི་བོར་འཁྱིལ་
བ་ལས་མི་བསྐྱོད་པས་དབུ་བརྒྱན། སྐབས་འདིར་མཆོད་བསྟོད་བྱས་ན་བཟླས་པའི་རྗེས་ལ་
མི་དགོས་ཤིང་། བཟླས་པའི་རྗེས་ལ་མཆོད་བསྟོད་བྱེད་ན་སྐབས་འདིར་མི་དགོས་ཞེས་གསུང་བས་
སྤྱིར་གང་རུང་ཅིག་གིས་ཆོག་ནའང་སྐབས་འདིར་བྱེད་པ་གཙོ་ཆེའོ། །དེས་ན་གོང་བཞིན་མཆོད་པ་
བྱིན་གྱིས་བརླབས། དང་པོར་སྔགས་མཆོད་ནི། རྩ་སྔགས་སྙིང་པོ་ཉེ་སྙིང་སོགས་སྔགས་གསུམ་
བརྗོད་པས་གཙོ་བོ་དང་། སྦྲིས་པ་ལ་དགའ་ན་ཡ་མཱན་ཏ་ཀ་ཚར་བརྒྱད་ཀྱིས་རོ་ལངས་བརྒྱད་ལ་
མཆོད། བསྡུ་ན་གཙོ་བོ་ཁོ་ནས་ཆོག་གོ། ཚོགས་ཞིང་གི་སྐབས་ལྟར་ཕྱི་མཆོད་ཕུལ་བའི་རྗེས་ལ།
སྔགས་ཀྱི་མགོ་འདྲ་བ་ལས། རཱུ་པ་ཀཱ་མ་གུ་ཎ་པུ་ཛེ་ཏ་ཧཱུཾ། དེ་བཞིན་དུ། པར་ཤེའི་བར་དུ་
སྦྱར། སྔགས་གསུམ་གྱི་ཐ་མར་འབྲུ་གསུམ་བཏགས་པས་ནང་མཆོད་ཕུལ། དུར་ཁྲོད་རྒྱན་གྱིས་

སོགས་དང་། སྒྲོན་མི་ཐུང་སྙིག་པོ་སོགས་ཀྱིས་ཀྱང་བསྟོད་དོ། །བཟླས་པ་དངོས་ནི། འཇིགས་མཛད་ཀྱི་སྒྲུབ་ཐབས་སྤྱི་དང་འདྲ། གཙོ་བོར་ཡི་གེ་བརྒྱ་པ་ཉིད་བཟླ། ཐུན་གྱི་འཇུག་ཏུ་ཧཱུྃ་དང་ཡི་གེ་བརྒྱ་པ་མི་དམིགས་པར་བྱས་ལ། ཡའམ་མའི་མཐར་ཕྲ་སྔགས་ཀྱིས་བསྐོར་བར་བསྒོམ་སྟེ། ཕྲ་སྔགས་བརྒྱ་ཕྲ་སོགས་བཟླ། དེ་ཡང་མི་དམིགས་པའི་ཤུལ་དུ། ཡའམ་མ་ལ་ཉེ་སྙིང་གིས་བསྐོར་བར་བསྒོམ། ཉེ་སྙིང་ཡང་བརྒྱ་སོགས་ཇི་ལྟར་འོས་པ་བཟླ། མཐར། བཅོམ་ལྡན་འདས་དཔལ་རྡོ་རྗེ་འཇིགས་བྱེད་ཀྱི་ལྷ་ཚོགས་རྣམས་ཀྱིས། བདག་དང་སེམས་ཅན་ཐམས་ཅད་ལ་བྱིན་གྱིས་བརླབ་ཏུ་གསོལ། མྱུར་དུ་འཇམ་དཔལ་མཆོག་རྡོ་རྗེ་འཇིགས་བྱེད་ཆེན་པོའི་གོ་འཕང་ཐོབ་པར་བྱིན་གྱིས་བརླབ་ཏུ་གསོལ། ཡིག་བརྒྱ་ལན་གསུམ། མ་འབྱོར་བ་དང་སོགས། དེ་རྗེས་དཀྱིལ་འཁོར་བསྡུ་ཞིང་ཐུན་མཚམས་སུ་ལྡང་བ་ནི། གོང་མ་རྣམས་དང་འདྲའོ། །སྒྲུབ་ཐབས་འདིར་སྣང་བྱ་སྦྱོང་བྱེད་ཀྱི་རྣམ་བཞག་ནི། རྭ་ལུགས་དཔའ་རྒྱང་གི་ཞོར་ལ་རྫོགས་པར་འགྱུར་ལ། གཞལ་ཡས་ཁང་འཁོར་དང་བཅས་པ་བསྐྱེད་པ་ནི། སྐྱེ་བ་བླངས་པ་ན་ལས་མཐུན་པའི་གནས་འཁོར་ལོངས་སྤྱོད་རྣམས་གྲུབ་པ་མཚོན་ནོ། །དེ་ནས་ཐུན་མཚམས་སུ་གཏོར་མ་འབུལ་བའམ། ཡང་ན་གོང་དུ་བཟླས་པའི་རྗེས་ལ་མཆོད་བསྟོད་བྱེད་ན་དེའི་རྗེས་དང་། མི་བྱེད་ན་བཟླས་པ་གྲུབ་མ་ཐག་ཏུ། གཏོར་མ་ཕུལ་ན་ཡང་ཤིན་ཏུ་ལེགས་སོ། །གཏོར་མ་ཕྲ་སྔགས་སམ་སྙིང་པོས་བསངས། སྭ་བྷཱ་ཝས་སྦྱངས། སྟོང་པའི་ངང་ལས། ཡཾ་ལས་རླུང་ རཾ་ལས་མེའི་དཀྱིལ་འཁོར་གྱི་སྟེང་དུ། ཨ་ལས་ཐོད་པ་དཀར་པོ་ཡངས་ཤིང་རྒྱ་ཆེ་བའི་ནང་དུ། དབུས་སུ་ན་ལས་མིའི་ཤ་སོགས། དེ་རྣམས་ཀྱི་སྟེང་དུ་དབུས་སུ་མུ་ལས་དྲི་ཆུ་སོགས། དེ་རྣམས་ཀྱི་སྟེང་དུ་དབུས་སུ་ཧཱུྃ་ཆོས་ཀྱི་དབྱིངས་ཀྱི་ཡེ་ཤེས། ཤར་དུ་ཨོཾ་མེ་ལོང་། ལྷོར་ཏྲཱཾ་མཉམ་པ། ནུབ་ཏུ་ཧྲཱི་སོ་སོར། བྱང་དུ་ཁཾ་བྱ་བ་སྒྲུབ་པའི་ཡེ་ཤེས། འདི་གཉིས་ལ་ཧྲཱིཿདང་ཨཿཡོང་ཞིང་ཡང་མི་གསུང་། དེ་རྣམས་ཀྱི་སྟེང་གི་ནམ་མཁའ

ལ་ཨོཾ་དཀར་པོ་མགོ་བོ་ཐུར་དུ་ལྟ་བ། དེའི་སྟེང་དུ་ཧཱུྃ་ལས་སྣ་ཚོགས་རྡོ་རྗེའི་ལྟེ་བ་ལ་ཟླ་བའི་དཀྱིལ་འཁོར་གྱི་སྟེང་དུ་ཧཱུྃ་གིས་མཚན་པ། དེ་ལས་འོད་ཟེར་འོག་ཏུ་འཕྲོས་པས་རླུང་གཡོས། མེ་སྦར་རྫས་རྣམས་ཞུ་ཞིང་ཁོལ་བའི་རླངས་པ་སྟེང་དུ་སོང་བ། ཨོཾ་དང་སྣ་ཚོགས་རྡོ་རྗེའི་ལྟེ་བའི་ཧཱུྃ་ལ་ཕོག །དེ་དག་ལས་བདུད་རྩིའི་རྒྱུན་བབས། ཧཱུྃ་ལས་འོད་ཟེར་ཕྱོགས་བཅུར་འཕྲོས་པས། སངས་རྒྱས་ཐམས་ཅད་ཀྱི་ཐུགས་ཀ་ནས་ཐོད་པ་ཡེ་ཤེས་ཀྱི་བདུད་རྩིས་གང་བ་དུ་མ་སྤྱན་དྲངས་ཏེ། མདུན་གྱི་ཐོད་པ་ལ་ཐོད་པ་ཐིམ། བདུད་རྩི་ལ་བདུད་རྩི་ཐིམ། ཡེ་ཤེས་ཀྱི་བདུད་རྩི་དང་གཉིས་སུ་མེད་པར་གྱུར་ཏེ། ཁ་དོག་དྲི་རོ་ནུས་པའི་མཐུ་ཕུན་སུམ་ཚོགས་པའི་བདུད་རྩིའི་རྒྱ་མཚོ་ཆེན་པོར་གྱུར། ཨོཾ་ཨཱཿཧཱུྃ། ལན་མང་དུ་བརྗོད། ཡི་གེ་བཅུ་པ་བརྗོད་ལ་བདག་ཉིད་ལྷའི་ང་རྒྱལ་གསལ་བཏབ། སྭ་བྷཱ་ཝས་སྟོང་པར་སྦྱངས། སྟོང་པའི་ངང་ལས་རང་གི་མདུན་དུ་སྐད་ཅིག་གིས་དཔལ་རྡོ་རྗེ་འཇིགས་བྱེད་ནས། བདག་ཉིད་དུ་གྱུར། སྔར་དཀྱིལ་འཁོར་བསྡུས་ཟིན་པའི་ཐུན་མཚམས་ཡིན་ན། སྐུའི་མཐའ་སྐོར་དུ་དུར་ཁྲོད་ཆེན་པོ་བརྒྱད། རོ་ལངས་ཆེན་པོ་ལ་སོགས་པ་བཀའ་སྡོད་སྲུངས་མའི་ཚོགས་ཐམས་ཅད་ཀྱིས་བསྐོར་བ་དང་། གཙོ་བོའི་གཡོན་གྱི་ཕྱོགས་སུ་སྨྱོན་པ་འཇིགས་བྱེད་སྐྲ་མདོག་དམར་པོ། ཕྱག་གཡས་རལ་གྲི་འཕྱར་ཞིང་། གཡོན་ཐོད་ཁྲག་གམ་ཞགས་པ་འཛིན་པ། འཁོར་མཁའ་འགྲོ་མའི་ཚོགས་རྣམས་ཀྱིས་བསྐོར་བ། བཅོམ་ལྡན་འདས་ཀྱི་བཀའ་ཉན་པའི་ཚུལ་དུ་བཞུགས་ཤིང་། ཞིང་སྐྱོང་བ་སོགས་དུར་ཁྲོད་ཀྱི་བདག་པོ་རྣམས་ཀྱང་གསལ་བར་འཁོད་པར་གྱུར། རང་གི་སྙིང་ག་ནས་འོད་ཟེར་འཕྲོས། རང་བཞིན་གྱི་གནས་ནས་དཔལ་རྡོ་རྗེ་འཇིགས་བྱེད་ཆེན་པོ་ལས་བྱེད་དཔག་ཏུ་མེད་པས་བསྐོར་བ་བཛྲ་ས་མ་ཛཿ ཛཿཧཱུྃ་བཾ་ཧོཿ ཨོཾ་

ཡ་མཱནྟ་ཀ་བཛྲ་ཀྲི་ར་ཁ། པདྨ་ཀཱ་ལ་མ་ཡ་སྟྭཾ། ཨཱཀྐྣ་ཀྲི་ར་ཁ་ཨ་གྲ་ཏིཥྛ་ཏིཥྛ། བཛྲ་ཀྲི་ར་ཁ་ཨ་གྲ་ཏིཥྛ་ཏིཥྛ། ཛྙཱ་ཤ་ན་ཨ་ཧྲི་པ་ཏི་ཨ་གྲ་ཏིཥྛ་ཏིཥྛ། དེ་ནས་སྔགས་གསུམ་ཅུང་ཟད་བཟླས་ཏེ། བཅོམ་ལྡན་འདས་རྡོ་རྗེ་འཇིགས་བྱེད་འཁོར་དང་བཅས་པ་རྣམས་ཀྱི་ལྗགས་རྡོ་རྗེའི་སྦུ་གུའི་འོད་ཀྱིས་གཏོར་མ་དྲངས་ཏེ་གསོལ་བར་གྱུར། ཙ་སྔགས་ཀྱི་རྗེས་སུ། ཨོཾ་ཀྲི་ར་ཁ་གྲིཧྣ་ཨི་དཾ་བ་ལིཾ་མ་མ་ཀཱརྻཾ་སཱ་དྷ་ཡ་སྭཱཧཱ། ཡན་གསུམ་སོགས་ཀྱིས་བཅོམ་ལྡན་འདས་ལ་ཕུལ། ཨོཾ་ཨཱཀྐྣ་ཀྲི་ར་ཁ་ར་བ་ལིཾ་གྲིཧྣ་གྲིཧྣ་མ་མ་ཀཱརྻ་སཱ་དྷ་ཡ་སྭཱཧཱ། ཞེས་ལན་གསུམ་གྱིས་སྤྱན་པ་འཇིགས་བྱེད་དང་། ཨཥྚ་སྨ་ཤ་ན་ཏིཥྛ་བྲཧྨ་ཤུ་ས་ན་རཀྵཀྐ་སརྦ་གྲིཧྣ་གྲིཧྣ་ཨི་དཾ་བ་ལིཾ་མ་མ་སརྦ་ཀཱརྻཾ་སཱ་དྷ་ནེ་སྭཱཧཱ། ཞེས་ལན་གསུམ་གྱིས་དུར་ཁྲོད་ཀྱི་བདག་པོ་རྣམས་ལ་འབུལ། དེ་ནས་གོང་བཞིན་ཕྱི་མཆོད་ནང་མཆོད་བསྟོད་པ་རྣམས་བྱ། མཆོད་སྤྲིན་གཏོར་མ་འདི་བཞེས་ལ། །སོགས་དང་། གོང་བཞིན་འདོད་དོན་གསོལ་བཏབ། ཡིག་བརྒྱ་བཟློད་གསོལ་རྣམས་བྱ། ཨོཾ་ཁྱེད་ཀྱིས་སེམས་ཅན་སོགས་ཀྱིས་གཤེགས་གསོལ་དང་། ཐུན་མཚམས་ཀྱི་སྐབས་ཡིན་ན། གནས་གསུམ་དུ་འབྲུ་གསུམ་གྱི་བདུད་རྩིའི་ཐིག་ལེ་བྱ། སྨོན་ལམ་དང་བཀྲ་ཤིས་ཙམ་བརྗོད། བདག་བསྐྱེད་མ་བསྡུས་པའི་སྐབས་ཡིན་ན། ཡེ་ཤེས་པ་གཤེགས་གསོལ་བྱས་མ་ཐག་ཏུ། མདུན་བསྐྱེད་ཀྱི་དམ་ཚིག་པ་དང་། དཀྱིལ་འཁོར་ལྷན་ཅིག་ཏུ་བདག་ལ་བསྡུ། ཐུན་མཚམས་ཀྱི་ལྷ་སྐུར་ལྡང་བའི་རྗེས་སུ་སྨོན་ལམ་དང་བཀྲ་ཤིས་བྱའོ། །ལུགས་འདིའི་དབང་ཆོག་ནི། བར་སྐབས་སུ་དཔལ་འཛིན་གྱི་ཆོ་ག་ལ་བརྟེན་པ་མ་གཏོགས། རང་ལུགས་མ་རྙེད་པར་སྣང་ཡང་ད་ལྟ་རབ་ལུགས་གཉིས་པོ་དེ་རྙེད་པས་གཉིས་པོའི་ནང་ནས་ན་རེ་པའི་ལུགས་ལ་བྱའོ།། །།

༄ དཔལ་རྡོ་རྗེ་འཇིགས་བྱེད་འཇིགས་པར་བྱེད་པ་ལ་ཕྱག་འཚལ་ལོ། །ལྷ་བཅུ་གསུམ་མར་གྲགས་པའི་དཀྱིལ་འཁོར་གྱི་སྒྲུབ་ཐབས་བསྒོམ་པར་འདོད་པས། འདི་ལྟར་ཤེས་དགོས་ཏེ། དེ་ལ

ངོར་པ་རྣམས་ན་རེ། འཇིགས་བྱེད་བཅུ་གསུམ་མ་ལ་རྒྱ་གཞུང་གི་ཁུངས་མེད། ཅེས་དང་། འདི་རྭ་ལོ་
ཁོ་ནའི་རྟོག་བཟོ་ཡིན་གྱི་གཞན་ལ་མ་གྲགས་ཞེས་པ་དང་། རྗེ་བཙུན་ཙོང་ཁ་པས། རྭ་ལོ་དང་གཉོས་
ལོས་བཅུ་གསུམ་ཅན་མཛད་དོ་ཞེས་བཤད་པ་ལ། དེ་ཁྱེད་གཟིགས་རྒྱ་ཆེས་བ་ཁ་ཐལ་བ་ཡིན་ཞེས་
བཏིངས་ཚིག་སླ་ཞིག་གཉོས་ལུགས་ལ་ལྷ་དགུ་ལས་མེད་དོ་ཞེས་དང་། འབྲོག་མི་ལོ་ཙྪ་བས་ཀྱང་
གཤེད་སྐོར་མང་དུ་བསྒྱུར་རོ་ཞེས་སྨྲའོ། །དེ་ནི་ཤིན་ཏུ་མི་འཐད་དེ། ཁུངས་མེད་ཅེས་པ་འདི་རྟོག་
བདུན་གྱི་དངོས་བསྟན་མ་ཡིན་པ་ཙམ་ལ་ཟེར་ན་ནི། ཞི་དགུ་མ་དང་ཁྱེད་རང་རྣམས་བཅུ་བདུན་མར་
འདོད་པའི་དཀྱིལ་འཁོར་དེ་ཡང་ཁུངས་མེད་དུ་ཐལ་ཏེ་རྒྱུད་ཀྱི་དངོས་བསྟན་མ་ཡིན་པའི་ཕྱིར་རོ། །
དགོངས་འགྲེལ་རྒྱ་གཞུང་གི་ཁུངས་མེད་དོ་སྙམ་ན། མཐོང་རྒྱ་ཤིན་ཏུ་ཆུང་སྟེ། སློབ་དཔོན་པདྨ་སྲུང་བ་
སྟེ་ཀ་མ་ལ་རཀྵི་ཏའི་སྒྲུབ་ཐབས་བསྡུས་པ་དང་། རྣམ་སྣང་སྲུང་བ་སྟེ་བཻ་རོ་ཙ་ན་རཀྵི་ཏའི་སྒྲུབ་ཐབས་
རྒྱས་པ་སྟེ་སྒྲུབ་ཐབས་རྒྱ་གཞུང་གཉིས་ཡོད་ལ། རྟོག་བདུན་གྱི་འགྲེལ་བ་སྨོན་ཤྲཱི་འམ། རྡོ་རྗེ་གྲུབ་
པས་མཛད་པ་ལས་ཀྱང་ཤིན་ཏུ་གསལ་ཞིང་། དེ་ཡང་དཔལ་འཛིན་གྱི་མན་ངག་ཡིན་པར་འཆད་པས།
རྡོ་རྗེ་སློབ་དཔོན་ཆེན་པོ་དཔལ་འཛིན་ཡང་འཇིགས་བྱེད་བཅུ་གསུམ་མ་བཞེད་པར་གསལ་ལོ། །ཕྱིར་
ནི་རྭ་ལོ་རྡོ་རྗེ་གྲགས་པ་ཡང་། རྒྱ་བལ་གྱི་པཎ་གྲུབ་མང་པོའི་ཐུགས་བཅུད་མན་ངག་ལོངས་ཤིང་།
ཁོང་གི་བཤད་སྒྲོས་དང་མན་ངག་ལ་བོད་ཀྱི་བསྲེ་བསླད་མེད་ཅེས་དུས་མཉམ་གྱི་མཁས་པ་ཆེན་པོ་ཉི་
ཟླ་ལྟར་གྲགས་པ་རྣམས་ཀྱིས་བསྔགས་པའི་ཕྱིར། མན་ངག་ཁུངས་ལྡན་དུ་གྲུབ་པ་ཁོ་ནས་ཀྱང་། རྒྱ་
གཞུང་གི་ཁུངས་ཐན་ཐུན་ཡོད་མེད་ལ་རག་མ་ལུས་ལ། དེ་བས་ཀྱང་ཆེས་ལྷག་པ། ཁོང་ཉིད་རྡོ་རྗེ་
སློབ་དཔོན་ཆེན་པོའི་གནས་ཐོབ་སྟེ། ཏིང་ངེ་འཛིན་ལ་བརྟན་པ་བརྙེས། ཡི་དམ་ལྷག་པའི་ལྷ་ཞལ་
གཟིགས་དཔལ་ནག་པོ་ཆེན་པོ་དང་། ལྷ་མོ་རེ་མ་ཏི་དང་། གཤིན་རྗེ་ཆོས་ཀྱི་རྒྱལ་པོ་དང་། ལང་ཀའི་
བདག་པོ་ལ་སོགས་པ། ཆེས་ཆེ་བའི་ལྷ་རྣམས་བྲན་དུ་འཁོར་ལ་མི་དང་མི་མ་ཡིན་རྣམས་ལ་ལས་བཞི་
ཐོགས་མེད་དུ་འགྲུབ་པའི་སྒྲུབ་པ་པོ་རྣལ་འབྱོར་ཅན་གྱི་དབང་ཕྱུག་ཡིན་པའི་ཕྱིར། ཁུངས་གཞན་

ལས་འཚོལ་མི་དགོས་སོ། །དེ་ལྟར་ན་རྣ་ལོ་ཆེན་པོ་དེ་ནི། མཁས་པའི་ཕྱོགས་ནས་ཀྱང་བོད་ཁམས་ཀྱི་དགེ་བཤེས་ཐམས་ཅད་སློབ་མར་འདུ་བ་དང་། ནུས་མཐུའི་སྒོ་ནས་རྒྱལ་ཁམས་ཐམས་ཅད་འདར་བར་བྱེད་པ་ཞིག་ཡིན་ནོ། །

མལ་འབྲོག་མི་སྐྱོ་ལ་སོགས་པ་ནི། སྤྱིར་མཁས་གྲུབ་སྨད་དུ་བྱུང་པ་ཡིན་མོད་ཀྱང་། རྣ་ལོ་ལ་ལྟོས་ན་ནི། དེ་དག་ཕག་ཕྱུག་གི་སྟགས་པ་ཆུང་ངུ་ཙམ་དུ་ཟད་ན། ཕྱིས་བྱུང་བ་ཐ་ན་ཆོས་རྒྱུས་ཙམ་ལ་ཡང་མི་མཁས་ཤིང་ནུས་པ་ཕྲ་མོ་ཙམ་ཡང་མེད་པ་ཁྱེད་དག་གིས། སྐྱེས་ཆེན་དེ་འདྲ་བ་འགོག་པ་ལ་ཞུགས་པ་ན། ཁྱི་ལྟོགས་རྒྱགས་པས་སེང་གེའི་གཉའ་རལ་ལ་འཇུ་ཞེས་སྐྱེ་བོ་རྣམས་ལ་གྲགས་པ་དེ་ཁོ་ན་སྟེ། ཤིན་ཏུ་བླུན་ཅིང་ཆོས་ཀྱི་བསོད་ནམས་ཟད་པའི་བརྐྱེ་དང་མི་དཔོན་མང་རབ་ཀྱིས་ལས་ཀྱི་དབང་གིས་ཁྱེད་དག་ལ་བཀྲུད་པ་ན། ཁྱེད་ཅག་ང་རྒྱལ་གྱིས་དྲེགས་ནས་བག་མེད་དུ་ཡན་ཏེ། གླེན་པའི་རང་འཚང་རྒྱུད་མ་ནས་རྒྱུད་མར་སྟོན་པའོ། །

རྡེ་འབྲོག་གིས་གཤེད་སྐོར་བསྒྱུར་བའི་ལོ་རྒྱུས། སྟོན་མཁས་རྨོངས་སུ་ལའང་མ་གྲགས་མོད། ཁྱེད་འགའ་ཞིག་གིས་བསྟན་འགྱུར་བལྟས་པ་ན། འཇིག་མཛད་ཀྱི་སྒྲུབ་ཐབས་ལྷ་ན་ཀ་རས་མཛད་པ་དེ་ལ། འགྱུར་བྱང་མེད་པར་མཐོང་བ་ན། འབྲོག་མིའི་ཞེན་དུ་བསམས་ནས། འདི་རྡེ་འབྲོག་གིས་བསྒྱུར་རོ་ཞེས། མི་ཤེས་པ་རྣམས་ཀྱི་མགོ་བོ་བརྫུན་གྱི་སྐོར་བར་བྱེད་དོ། །གཞུང་དེ་ལེགས་རབ་ཡོད་ཀྱང་བདག་པོ་མེད་པར་འབྱམས་པས་ཐ་ན་མཛད་པ་པོ་རང་ཡང་ཆ་རྒྱུས་སུ་ལའང་མེད་དེ། ལྷ་ན་ཀ་ར་ཡིན་ནམ། ལྷ་ནྣ་ཀ་ར་ཡིན་ཡང་བཤད་རྒྱུ་མེད་ལ། གཞན་ཡང་འབྲོག་གཤེད་སྐོར་མི་མཛད་པའི་རྒྱུ་མཚན་མང་དུ་ཡོད་དོ། །འཇིགས་བྱེད་བཅུ་གསུམ་མ་རྭ་ལོ་མིན་པ་གཞན་ལ་མེད་པའང་མིན་ཏེ། ཁྱུང་པོ་རྣལ་འབྱོར་པའི་ལུགས་ལའང་ཤིན་ཏུ་གྲགས་ཆེ་བ་དང་། གྱི་ཇོ་ལ་སོགས་པ་གཞན་ལའང་ཡོད་པར་གྲགས་པའི་ཕྱིར་རོ། །

གཉིས་པ་ལ་རིགས་བཞི་ཡུམ་བཞིས་བསྐོར་བའི་ལྷ་དགུ་མ་གཏོགས་བཅུ་གསུམ་མ་མེད་ཟེར་

བ་ནི། ཁྱེད་ཀྱི་ཧེ་ཀུན་བཟང་བས། དཔེ་མཛོད་རྙིང་པ་འདྲ་གཡེངས་པ་ན། སློབ་དཔོན་བསོད་ནམས་རྒྱལ་པོས་བྱས་པའི། གཉིས་ལུགས་ལྷ་དགུའི་སྒྲུབ་ཐབས་དེ་རྙེད་ཡོད་པར་འདུག །གཞན་གཉིས་ལུགས་ཀྱི་ཡི་གེ་ཆ་ཚང་བ་མ་མཐོང་མོད། དེ་མ་ཐག་གཉིས་ལུགས་ནི་ལྷ་དགུ་ཁོ་ན་ཡིན་ནོ་སྙམ་ནས། ཡི་གེ་གཞན་ཆོལ་ལོང་དང་བལྟ་ལོག་མེད་པར་ཏབ་ཏོབ་ཏུ་གཞན་ལ་འཕྲོ་བར་ཟད་དོ། །

གཉིས་ལུགས་བཅུ་གསུམ་མ་ནི། སློབ་དཔོན་དཔལ་སེང་དང་། འབྲི་ཕྲུག་པའི་སྒྲུབ་ཐབས་ཀྱང་ཡོད་པར་འདུག་ཅིང་། རྒྱལ་བ་ལྷ་ནང་བའི་སློབ་མ། འགར་ཆོས་སྡིངས་པའི་སྒྲུབ་དཀྱིལ་ནི་ཁོ་བོས་ཀྱང་མཐོང་ངོ་། །དེར་མ་ཟད་གཉིས་ལུགས་ལ་རོ་ལངས་བརྒྱུད་སྐོར་ཡང་སྣང་བས་བག་ཡོད་པར་བྱའོ། །ཡང་རྣ་ལོ་སྐྱེས་བུ་བཟང་ཞིང་བླ་མའི་མན་ངག་དང་ལྡན་དུ་ཆུག་ཀྱང་། རྒྱ་གཞུང་གི་ཁུངས་མེད་ན་ཡིད་མི་ཆེས་སོ་སྙམ་ན། བཅུ་གསུམ་མ་ལ་ཏ་རྒྱ་གཞུང་གི་ཁུངས་ཀྱང་གོང་དུ་བསྟན་པ་ལྟར་ཡིན་མོད། སྤྱིར་དེ་ལྟར་འདོད་ན་ཁྱེད་རང་རྣམས་མི་ཚེ་རྫིལ་པོར་སྒྲིལ་བའི་ཀྱི་ཧོར་མན་ངག་ལུགས་དེ་ཧེ་ལྟར་ཡིན། ཛྭའི་དོན་ཁུར་ནས་རྗེ་འཐབ་མ་བྱེད་ཅིག །ཁྱེད་རྣམས་ཤིན་ཏུ་མི་མཁས་པའི་སྙིང་དུ། ཕྱོགས་འཛིན་ཕྲག་དོག་གི་གདོན་ཞུད་ཆེན་པོ་བཏབ་ནས་སྨྱོན་པའི་བརྟུལ་ཞུགས་འཛིན་པ་འདི་ལ། ཁོ་བོས་སྙིང་བརྩེ་བའི་བསླབ་སྟོན་བྱས་པ་ཡིན་ནོ། །བུ་སྟོན་སོགས་པ་མཁས་པ་འགའ་ཞིག་གིས། བསྟན་འགྱུར་གཟིགས་ནས་སྒྲུབ་ཐབས་སོ་སོ་ལ་ཁུངས་འཚོར་བ་དང་དཔྱད་པའི་སྒོ་མང་དུ་བྱས་པ་དེ། ཁྱེད་རྣམས་ལ་ཕན་ཆེན་པོར་བྱུང་འདུག་སྟེ། དེ་དག་གིས་དེ་ལྟར་བྱས་པ་ན། ཁྱེད་ཀྱི་བླ་མ་འགྲམ་ཆུ་ལངས་བརྡབས་ཞོགས་འཕྲོད་དེ་བསྟན་འགྱུར་ཅི་རིགས་པ་བལྟས་པ་ན། ཟ་ཟི་ལངས་ན་ཉེས་བཤད་དང་ལོག་པར་བཤད་པའི་སེར་བ་དྲག་པོ་ཟད་པ་མེད་པ་ཁྱེད་སློབ་མ་རྣམས་ཀྱི་བློ་གྲོས་ལ་བདུད་དུ་ག་ཅེར་གྱིས་བབས་པའི་ཕྱིར་རོ། །

འདིར་སྨྲས་པ། ལ་ལའི་མཐོང་རྒྱ་རྒྱན་ཡིན་ཏེ། །ལ་ལའི་མཐོང་རྒྱ་བྱུར་ཆགས་ཡིན། །མཁས་པ་མཐོང་རྒྱ་ཆེ་ན་བཟང་། །ངོར་པའི་མཐོང་རྒྱས་རང་ཉིད་བརླག །ཅེས་སོ། །ངོར་པ་ཟླིན་ཕྲིས་ཀྱིས

ཕྱུང་ངོ་ཞེས། དུས་དེ་ཉིད་ནས་ཕྱོགས་ཀུན་ཏུ་གྲགས་སོ། །གཞན་ཡང་ཁོ་བོ་ཅག་ནི། འདི་སྐད་ཅེས། དགྲ་གདོང་འཇིགས་གསུམ་ཕན་ཚུན་ཕྱོགས་མཐུན་གྱི་རྒྱུད་ཡིན་ཡང་། དངོས་པོ་ལ་རྩ་བཤད་ཀྱི་རྒྱུད་དུ་གནས་པ་མིན། ཆ་མཐུན་ཡིན་པའི་ཕྱིར། ཕན་ཚུན་ཁ་སྐོང་བའི་དོན་དུ། བླ་མའི་མན་ངག་གི་སྒོ་ནས། རྩ་བཤད་དུ་སྦྱོར་བའི་ལུགས་མང་དུ་བྱུང་། དེ་ཡང་འོས་ཤིང་རིགས་པ་ཡིན་གྱི་ནོར་བ་ནི་མིན་ཞེས་སླའོ། ཁྱེད་རྣམས་ནི་དགྲ་གདོང་འཇིགས་གསུམ་དངོས་པོའི་སྟེང་ནས་རྩ་བཤད་ཀྱི་རྒྱུད་ཡིན་པར་ཁས་བླང་ནས། ཕན་ཚུན་དུ་ཁ་སྐོང་བར་འདོད་བཞིན་དུ། འཇིགས་མཛད་ལ་ནག་པོའི་འཁོར་མི་རུང་བར་འདོད་པ་ནི། ཤིན་ཏུ་ནང་འགལ་བའང་ཡིན་ནོ། །

ད་ནི་འདི་དཔྱད་དེ། འདིར་མང་པོ་ཞིག་འཇིགས་མཛད་ཀྱི་སྒྲུབ་ཐབས་ཡིད་བཞིན་གྱི་གཏེར་མཛོད་དང་། དེའི་དཀྱིལ་ཆོག་དང་། སྒྲུབ་ཐབས་ཆུང་བ་བཞི་ལ་སོགས་པ་ནི། རྭ་ལོ་ཆེན་པོའི་གསུང་དུ་འདོད་ཅིང་། དེ་ལ་བསམས་ནས་དགག་པའང་གཏོང་བ་མང་མོད་ཀྱི། ཁུངས་དང་ལྡན་པའི་གཏམ་ལས། རྭ་ཤར་བ་དཀོན་མཆོག་སེང་གེས་མཛད་དོ། །ཞེས་འབྱུང་བ་ཉིད་འཐད་དེ། རྒྱུ་མཚན་ལར་མང་མོད་གཅིག་དཔེ་ཙམ་དུ་སྨོས་ན། སྒྲུབ་དཀྱིལ་འདི་དག་ཏུ། བཅོམ་ལྡན་དེ་བཞིན་གཤེགས་པ་ཀུན། །སོགས་དང་། སངས་རྒྱས་རྣམས་ནི་ཐམས་ཅད་ཀྱི། །ཞེས་སོགས་འབྱུང་ན། ཚིག་བཅད་འདི་ནི་འབྲོག་འགྱུར་ཡིན་གྱི་རྭ་འགྱུར་མ་ཡིན་ནོ། །

རྭ་འགྱུར་ལས་ནི། གསང་གསུམ་གནས་ལས་བྱུང་བ་ཡི། ཁམས་གསུམ་ཀུན་གྱིས་ཕྱག་བྱས་པ། །དབང་བསྐུར་རྡོ་རྗེ་ཆེན་པོ་འདི། །བྱིན་ཅིག་སངས་རྒྱས་ཐམས་ཅད་ཀྱི། །ཞེས་འབྱུང་བའི་ཕྱིར་རོ། །དེ་ལྟ་ན་ཡང་དག་སྒྲོས་འཆུགས་པ་རེ་རེ་ཙམ་མ་གཏོགས། ཕལ་ཆེར་རྭ་ལོའི་མན་ངག་མ་ནོར་བ་ནི་ཡིན་ནོ། །དེ་ལྟར་གོ་ནའང་མི་མང་པོ་ཞིག་ལ་སྐྱུར་འདེབས་དང་མུན་ནག་ཆེ་ཚད་ཞིག་སངས་འགྲོ་བར་གདོགས་སོ། །དཀྱིལ་འཁོར་འདི་ལ་སྒྲུབ་ཐབས་འཕྲེར་བདེ་བ་ཁོ་བོས་སྤར་སྦྱར་བ་ཞིག་ཡོད་ནའང་ད་ལྟ་མ་རྙེད་པས། ད་ནི་འདིར་སྒྲུབས་ཐབས་སྙིང་པོ་ལ་འདོན་པ་སྤྱོས་ན་འགྲུབ་སྟེ། སྒྲུབས་འགྲོ་

སེམས་བསྐྱེད་རྡོར་སེམས་བསྒོམ་བཟླས། ཚོགས་ཞིང་སྤྱན་འདྲེན། ཕྱག་མཆོད། རྒྱུན་བཤགས། སྡོམ་བཟུང་། ཚད་མེད་བཞི། སྟོང་པར་སྦྱང་བ། སྲུང་འཁོར་སྒོམ་པ་རྣམས་སྒྲུབ་ཐབས་སྙིང་པོ་བཞིན་བྱ་བ་ལས་འདིར་ཆོས་འབྱུང་གི་ཚིག་བོར་ཏེ། སྟོང་པའི་ངང་ལས་ཧཱུྃ་ལས་སྣ་ཚོགས་ཞེས་སྤྲོལ་ལོ།།

དེ་ནས་ཕཊ་སྭཱཧཱ། སྲུང་བའི་འཁོར་ལོའི་ནང་དུ་པད་ཟླའི་སྟེང་དུ། སཾ་ལས་ཀུན་ཏུ་བཟང་པོ་དཀར་པོ། ཞལ་གཅིག་ཕྱག་གཉིས་རྡོ་རྗེ་དང་དྲིལ་བུ་འཛིན་པ། ཞབས་རྡོ་རྗེའི་སྐྱིལ་མོ་ཀྲུང་གིས་བཞུགས་པ། དར་དང་རིན་པོ་ཆེས་བརྒྱན་པ། དེ་ཞུ་བ་ལས་ཆོས་འབྱུང་གྲུ་གསུམ་ཕྱི་དཀར་ལ་ནང་དམར་བ། གདེངས་ཀ་གྱེན་དུ་ཕྱོགས་པ། དེའི་ནང་དུ་པཾ་ལས་པདྨ་དང་། ཨ་ལས་ཟླ་བ་ལ་གནས་པའི་ཧཱུྃ་ལས་འཁོར་ལོ་དཀར་པོ་རྩིབས་བཅུ་གཉིས་པ་ཧཱུྃ་གྱིས་མཚན་པ། དེ་ལས་བྱུང་བའི་རྣམ་སྣང་དཀར་པོ། ཞལ་གཅིག་ཕྱག་གཉིས་ཏིང་ངེ་འཛིན་གྱི་ཕྱག་རྒྱས་འཁོར་ལོ་འཛིན་པ། རྡོ་རྗེའི་སྐྱིལ་མོ་ཀྲུང་གིས་བཞུགས་ཤིང་དར་དང་རིན་པོ་ཆེས་བརྒྱན་པ། དེ་ཞུ་བ་ལས་བྱུང་བའི་གཞལ་མེད་ཁང་། གྲུ་བཞི། སྒོ་བཞི་པ། རིན་པོ་སྣ་ལྔ་ལས་གྲུབ་པ། ནང་ནས་རིམ་པ་བཞིན་དུ། ནག་སེར་དམར་ལྗང་དཀར་བའི་རྩིག་པ་རིམ་པ་ལྔ་དང་ལྡན་པ། དེའི་སྟེང་དུ་ཕ་གུ་སེར་པོ་དང་། དྲ་བ་དྲ་ཕྱེད་འཕྱང་བ། རིན་པོ་ཆེའི་འཕྲེང་བ་དང་བཅས་པ། སྟེང་མདའ་ཡབ་མཆོད་རྟེན་གྱི་རྣམ་པར་མཛེས་པ། པུ་ཤུའི་ཁོར་ཡུག་ལ་གདུགས་དང་། རྒྱལ་མཚན་དང་། བ་དན་བསྒྲེང་བ། ནང་གི་ལྷ་སྣམ་ཤར་དཀར་ལྷོ་སེར་ནུབ་དམར་བྱང་ལྗང་བ། དབུས་ཀྱི་གྲུ་ཆད་ཀྱི་འོག་གཞི་རྡོ་རྗེའི་གཞི་ལ། སྟེང་དུ་རཏྣའི་རྒྱ་མཚོ་ཐ་གློང་འཁྲུག་པ། ནང་ཀ་བ་བརྒྱད་དང་ལྡན་པ། དེའི་དབུས་སུ་མི་མགོ་སྐམ་པོའི་ར་བ་རླུམ་པོ་སྒོ་གཅིག་པ། ཕྱི་ནང་གི་ས་གཞི་ཐམས་ཅད་ཁྲག་ཞག་འཁྲུག་པ། སྟེང་རྡོ་རྗེའི་གདུང་བཞིས

མིང་མངས་རིས་སུ་བྲིས་པ། ནང་རེ་མིག་དགུར་གྱུར་པའི་སྟེང་ཕྱོགས་ཀེང་རུས་ཀྱི་ཀ་གདུང་གིས་ཕུག་པ། གཡས་གཞིའི་བླ་བྲེ་དང་། རྒྱུ་རྫོན་གྱི་ལྷ་ལྷི་ལ་སོགས་པས་བརྒྱན་པའི་དབུས་ཕྱུར་བུར་གྱུར་པའི་རྩེ་མོར་རྡོ་རྗེ་དང་རིན་པོ་ཆེའི་ཏོག་གིས་མཚན་པ། རྩིག་པའི་ཕྱི་རོལ་འདོད་ཡོན་གྱི་སྣམ་བུ་ལ་མཆོད་པའི་གཟུངས་མ་རྣམས་དང་། སྒོ་བཞིའི་ཐད་ཀ་ནས་ཀ་བ་བཞི་བཞིས་བཏེག་པའི་རྟ་བབས་རྣམས་ཀྱི་རྩེ་མོར། པདྨ་ལ་གནས་པའི་འཁོར་ལོ་དང་། རི་དྭགས་དང་། གདུགས་ཀྱིས་མཚན་པ། འཁྲུམས་ལ་མཆོད་པའི་ཚོགས་ཐམས་ཅད་ཀྱིས་བརྒྱན་པའོ།། དེའི་ཕྱི་རོལ་ཏུ་གཏུམ་དྲག་སོགས་པ་ནས། སྣ་ཚོགས་པས་གང་བའོ། །ཞེས་བྱའོ། །རྣ་ལུགས་ཀྱི་མན་ངག་རྣམས་ལ་ཡང་དཀྱིལ་འཁོར་ནང་མ་རིལ་གྱི་ཐོད་མཁར་དུ་བྱེད་པ་དང་། རེ་མིག་དགུས་མའི་ནང་དུ་ཐོད་མཁར་བྱེད་པ་ལུགས་གཉིས་བྱུང་ངོ་། །དེ་གཉིས་འདམ་ཁ་ཡིན་ཡང་ནང་གི་དཀྱིལ་འཁོར་ཟླུམ་པོ་རིལ་གྱི་ཐོད་མཁར་དུ་བྱད་པ་འདི་ངོས་སྒོམ་སྟབས་བདེ་བར་སྣང་ངོ་། །འདིར་ངོར་པ་དག་ན་རེ་ཐོད་མཁར་ལས་སྤྲ་ཁོག་བླང་བ་མ་གཏོགས། གསར་བའི་རྒྱུད་གཞུང་གི་ཁུངས་མེད་ཟེར་ཞིང་། གཞན་མང་པོ་ཞིག་ཀྱང་དེ་ལྟར་སེམས་པར་སྣང་མོད། གསང་འདུས་ཀྱི་འགྲེལ་པ་རབ་ཞི་ཡེ་ཤེས་ཀྱིས་མཛད་པ་དང་། རྒྱ་འགྲེལ་མཛད་བྱང་མེད་པ་ཞིག་དང་། མཉམ་སྦྱོར་ཧེ་རུ་ཀའི་སྒྲུབ་ཐབས་འགའ་རེ་ན་ཡང་ཡོད་ལ། འདིར་རྟོག་བདུན་ལས། དཔའ་བོའི་གནས་ལ་གནས་པས་ཞེས་དང་། དཀྱིལ་འཁོར་གྱི་གྲྭར་ཁྲག་གིས་ཆག་ཆག་གདབ་ཅེས་གསུངས་པས་གསལ་བར་བསྟན་ཅིང་། ཞང་འགྱུར་ལྟར་ན། ཐོད་པ་བརྩེགས་པའི་རྩེ་མོ་མཐོན་པོ་འཇིགས་སུ་རུང་བ། ཞེས་པས་ཀྱང་བསྟན་ཏོ། །ཁོ་བོས་ནི་མ་མཐོང་ཡང་དམ་པ་འགའ་ཞིག་གིས་གཟིགས་པ། ལཱི་ལ་བཛྲ་ཀྱི་དཀྱིལ་ཆོག་ལས་ཀྱང་། ཟླུམ་པོ་རེ་མིག་དགུ་པ་སྟེ། །ཐོད་པ་སྐམ་རློན་འཕྲེང་གིས་བརྒྱན། །ཞེས་ཡོད་པར་གྲགས་སོ། ། ཡང་ཁྱེད་སྤྲ་ཁོག་བླང་བ་ཞེས་པ་ཁྲོ་བོ་རྣམ་རྒྱལ་གྱི་རྒྱུད་ལ་ཟེར་ན་ནི། དེ་ལས་ནི་ཐོད་མཁར་སྟོན་བྱེད་

ཀྱི་ཚིག་ཡེ་མེད་ན། ཁྱེད་ཀྱི་མནལ་ལམ་ལ་བྱུང་བ་ལགས་སམ་ཅི། ཡོད་པ་དག་མི་མཐོང་ལ་མེད་པ་དག་མཐོང་ཨ་རེ་རེ་ཞེས་བྱའོ། །དབུས་ཀྱི་རི་མིག་ཏུ། ཀླུང་གི་དཀྱིལ་འཁོར་ལ་མི་རོ་མགོ་དང་རྐང་ལག་བྲལ་བ། དེའི་སྟེང་དུ་པཾ་ལས་སྣ་ཚོགས་པདྨ་འདབ་མ་སྟོང་དང་ལྡན་པ་དང་། རི་མིག་བརྒྱད་ལ། ཤར་དུ་མགོ་བོ། ལྷོར་ལག་པ་གཉིས། ནུབ་ཏུ་རྐུ་མ། བྱང་དུ་རྐང་པ་གཉིས། ཤར་ལྷོར་ཐོད་པ། ལྷོ་ནུབ་ཏུ་ཐོད་ཚལ། ནུབ་བྱང་དུ་རོ་རས། བྱང་ཤར་དུ་སྐྱེས་བུ་གསལ་ཤིང་གིས་ཕུག་པའོ། །དེ་རྣམས་ཀྱི་སྟེང་དུ། ཤར་དུ་པད་ཟླ། ལྷོར་པད་ཉི། ནུབ་ཏུ་པད་མའི་སྟེང་དུ་ཉི་མ་འོད་དང་བྲལ་བ། བྱང་དུ་པདྨ་ལ་ཀླུང་དཀྱིལ། མཚམས་བཞིར་པད་ཟླའི་གདན། ཤར་གྱི་ལྷ་སྣམ་ལ། སྔོའི་གཡས་སུ་གྲི་གུག །འཕང་ཐུང་། གཅུས་ཤིང་། གཡོན་དུ་རྒྱ་གྲི། ཀ་ཊ་ཡ། ལྕགས་ཀྱུ། ལྷོའི་ལྷ་སྣམ་ལ། གཡས་སུ་སྟ་རེ། མདའ། ཁ་ཊྭཱཾ་ག།གཡོན་དུ་དབྱུག་པ། འཁོར་ལོ། ཞགས་པ། ནུབ་ཀྱི་ལྷ་སྣམ་ལ། གཡས་སུ་རྡོ་རྗེ། ཅང་ཏེའུ། ཕུབ། གཡོན་དུ་གཞུ། དྲིལ་བུ། ཀླུང་རས། བྱང་སྔོའི་གཡས་སུ་ཐིགས་འཛུབ། འཕན་རྩེ་གསུམ་པ། གླང་ལྤགས། གཡོན་དུ་ཐོ་བ། མདུང་། མེ་ཐབ་བོ།། ཤར་སྒོར་ཐོ་བ། ལྷོ་སྒོར་དབྱུག་པ། ནུབ་སྒོར་པདྨ། བྱང་སྒོར་རལ་གྲི་རྣམས་ཉལ་ཐབས་སུ་གནས་པ་བཞི་པོ་དེའི་སྟེང་དུ་པདྨ་དང་ཉི་མའི་གདན་རེ་རེ། གྲུ་བཞིར། རོ་ལངས་ནག་པོ་མགོ་གསུམ། ལག་པ་གསུམ། རྐང་པ་གསུམ་གར་བྱེད་པའམ། ཕྱག་གཉིས་གཡས་ཐལ་མོ་འཕྱར་ཞིང་། གཡོན་ཐུགས་ཀར་ཐལ་མོ་བྱེད་པ་བསྒོམས་ཀྱང་རུང་ངོ་། །དབུས་ཀྱི་གདན་གྱི་སྟེང་དུ། ཨ་ལས་ཟླ་བ་ལ་ཧཱུཿལས་རལ་གྲི་ཞེས་པ་ནས། རྩེ་དགུ་པ། རྣ་གདེངས་པ། འོད་འབར་བ། ལྟེ་བ་ལ་ཧཱུྃ་གིས་མཚན་པར་གྱུར། དེ་ལས་དེ་བཞིན་གཤེགས་པ་ཞེས་པ་ནས། རྡོ་རྗེས་མཚན་པའི་གྲི

གུག་གདེངས་ཤིང་། ཐོད་པ་ཁྲག་གིས་གང་བ་ཐུགས་ཀའི་ཐད་ཀར་འཛིན་པས་ཡུམ་ལ་འཁྱུད་པ། གཡས་ལྷག་མ་ཞེས་པ་ནས། ཡེ་ཤེས་སེམས་དཔའ་འཇམ་དཔལ་གཞོན་ནུ། དེའི་ཐུགས་ཀར་ཏིང་ངེ་འཛིན་སེམས་དཔའ། རྡོ་རྗེ་རྩེ་ལྔ་པའི་ལྟེ་བ་ལ་ཧཱུྃ་ནག་པོ་འོད་ཟེར་འབར་བའོ། །ཞེས་སོ། །རྣ་ལུགས་ལ་གཡས་གཡོན་གྱི་ཞལ་དྲུག་པོ་རྣ་ཞལ་དུ་བཞེད་པ་དང་། བརྩེགས་ཞལ་དུ་བཞེད་པ་དང་། འདམ་ཁར་བཞེད་པ་གསུམ་ཡོད་པ། སྤྱིར་འདམ་ཁ་ཡིན་མོད་ཀྱང་། རྣ་ལོ་ཆེན་པོའི་བཞེད་པ་རྣ་ཞལ་གཙོ་ཆེའོ། །བཅོམ་ལྡན་འདས་དེའི་སྐུ་ལ་འཁྱུད་པའི་ཡུམ་ཁྲོ་མོའི་དབང་ཕྱུག་རྡོ་རྗེ་རོ་ལངས་མ། གཅེར་བུ་སྐྲ་མདོག་མཐིང་ནག་ཞལ་གཅིག་ཕྱག་གཉིས། གཡས་གྲི་གུག་འཕྱར་ཞིང་། གཡོན་ཐོད་ཁྲག་འཛིན་པས་ཡབ་ཀྱི་མགུལ་ནས་འཁྱུད་པ། ཁྲོ་སྙིག་ལང་ཚོ་ལ་བབ་ཅིང་། དབུ་སྐྲ་གྱེན་དུ་བརྫེས་པ། ཕྱག་རྒྱ་ལྔ་དང་སྦྲུལ་གྱིས་བརྒྱན་པ། ཐོད་པ་སྐམ་པོའི་དབུ་རྒྱན་དང་། རྡོ་ཤལ་ཅན། ཞབས་གཡོན་བསྐུམ་གཡས་བརྐྱང་པའི་སྟབས་ཀྱིས་བཅོམ་ལྡན་འདས་དང་མཉམ་པར་སྦྱོར་བའོ། །དེ་ཡན་ཆད་ནི་རྣལ་འབྱོར་བཞིའི་དབང་དུ་བྱས་ནས། རྣལ་འབྱོར་དང་པོ་དང་རྗེས་སུ་རྣལ་འབྱོར་ཡིན་ཡང་ནག་པོའི་རྒྱུད་ནས་གསུངས་པའི་རྣལ་འབྱོར་དང་པོ་གཉིས་ཇི་ལྟ་བ་བཞིན་འདི་ལ་འགྲིག་དཀའ་བས། ཏིང་འཛིན་གསུམ་དང་སྦྱར་ནས། དེ་ཡན་ཆད་དང་པོ་སྦྱོར་བའི་ཏིང་ངེ་འཛིན་དུ་བྱ་ལ། ལུགས་འདི་ལ་མཁའ་ནང་ནས་དཀྱིལ་འཁོར་སྒྲོ་དགོས་པའི་ཕྱིར། འཇིགས་མཛད་ཡབ་ཡུམ་ཁ་སྦྱོར་གྱི་སྐུ་ཅན་ངེས་པར་བསྒོམ་དགོས་ལ། ཁ་ཅིག་ཡུམ་ཅན་བྲིས་སྐུ་ལ་བྲིར་མི་རུང་ཟེར་བ་རྡོམ་ཚོལ་ཙམ་ཡིན་པས། རང་གང་ལ་ཡི་དམ་དུ་བྱེད་པ་དེ་ཉིད་བྲིར་རུང་ཞིང་། ཁྱུང་པོ་རྣལ་འབྱོར་པའི་ཡིན་ཐང་ལ་ཡང་ཡུམ་ཅན་དུ་བྲིས་ཡོད་ལ། འོན་ཀྱང་ལུགས་དེ་ལ་ཡུམ་རྡོ་རྗེ་ཕག་མོ་དམར་མོ་ཡིན་ཞིང་། འདིར་རོ་ལངས་མ་ནག་མོ་ཕྱག་གཉིས་པ་མཛད་པ་ནི། གདོང་དྲུག་དང་རྗེས་སུ་མཐུན་པ་ཡིན་ནོ། །ཡབ་ཀྱི་གསང་གནས་མི

དམིགས་ཏེ་སྟོང་པའི་ངང་ལས། ཧཱུྃ་ལས་རྡོ་རྗེ་སྔོན་པོ་རྩེ་ལྔ་པ་ཧཱུྃ་གིས་མཚན་པ་དང་། ཡུམ་གྱི་མཁའ་མི་དམིགས་ཏེ་སྟོང་པའི་ངང་ལས། ཨཿལས་པདྨ་དམར་པོ་ཟེ་འབྲུ་ལ་ཨཿས་མཚན་པ། གཉིས་པའི་བུ་ག་ཕཊ་ཡིག་གིས་བཀག་པའོ། །ཡབ་ཡུམ་སྙོམས་པར་འཇུག་པའི་དགའ་བའི་སྒྲས། སངས་རྒྱས་བྱང་ཆུབ་སེམས་དཔའ་ཐམས་ཅད་སྤྱན་དྲངས། ཡབ་ཀྱི་ཞལ་དུ་ཞུགས་ཐུགས་ཀར་བྱང་ཆུབ་ཀྱི་སེམས་སུ་ཞུ། སྒྲོག་དག་པའི་ལམ་ནས་ཡུམ་གྱི་མཁར་བབས་པ་ཐིག་ལེ་བཅུ་བདུན་དུ་གྱུར། དེ་རྣམས་ལྷ་མོ་སོའི་ས་བོན་དུ་གྱུར། དབུས་སུ་ཡ་ལས་རྡོ་རྗེ་ཡས་མཚན་པ་ཡོངས་སུ་གྱུར་པ་ལས། བཅོམ་ལྡན་འདས་རྡོ་རྗེ་འཇིགས་བྱེད་ནས། མི་བཟོད་པའི་བདག་ཉིད་དུ་གྱུར། འདིར་ཡུམ་མ་བསྐྱེད་ཀྱང་ཆོག །བསྐྱེད་པར་སྨྲོ་ན་བཅོམ་ལྡན་འདས་དེའི་སོགས་གོང་བཞིན་བྱ། ཤར་དུ་ཀྚ་ལས་འཁོར་ལོ་ཀྚས་མཚན་པ་ལས། གཏི་མུག་གཤིན་རྗེ་གཤེད་དཀར་པོ་དཀར་ནག་དམར་བའི་ཞལ་གསུམ་ཕྱག་དྲུག་གིས། དང་པོ་གཉིས་ཀྱི་གྲི་གུག་དང་ཐོད་པ་འཛིན་པས་རང་སྣང་གི་ཡུམ་ལ་འཁྱུད་པ། ལྷག་མ་གཡས་གཉིས་ཀྱིས་འཁོར་ལོ་དང་རལ་གྲི། གཡོན་གཉིས་ཀྱིས་ནོར་བུ་དང་པདྨ་འཛིན་པ། ལྷོར་མ་ལས་རིན་པོ་ཆེ་མས་མཚན་པ་ལས། ཕྲ་མ་གཤིན་རྗེ་གཤེད་སེར་པོ་སེར་ནག་དཀར་བའི་ཞལ་གསུམ་ཕྱག་དྲུག །དང་པོ་གཉིས་གོང་དང་འདྲ། ལྷག་མ་གཡས་གཉིས་ཀྱིས་རིན་པོ་ཆེ་དང་རལ་གྲི། གཡོན་གཉིས་ཀྱིས་འཁོར་ལོ་དང་པདྨ་འཛིན་པ། ནུབ་ཏུ་མེ་ཡིག་ལས་པདྨ་མེ་ཡིག་གིས་མཚན་པ་ཡོངས་སུ་གྱུར་པ་ལས། འདོད་ཆགས་གཤིན་རྗེ་གཤེད་དམར་པོ། དམར་ནག་དཀར་བའི༑ ཕྱག་དང་པོ་གཉིས་འདྲ། གཡས་གཉིས་ཀྱིས་པདྨ་དང་རལ་གྲི། གཡོན་གཉིས་ཀྱིས་འཁོར་ལོ་དང་ནོར་བུ། བྱང་དུ་ད་ཡིག་ལས་རལ་གྲི་ད་ཡིག་གིས་

མཚན་པ་ཡོངས་སུ་གྱུར་པ་ལས། ཕྲག་དོག་གཤིན་རྗེ་གཤེད་ལྗང་ཁུ། ལྗང་ནག་
དཀར་བའི༔ ལྕག་མ་གཡས་གཉིས་ཀྱིས་རལ་གྲི་དང་འཁོར་ལོ། གཡོན་གཉིས་
ཀྱིས་རིན་པོ་ཆེ་དང་པདྨ་འཛིན་པ། ཤར་ལྷོར་ཛ་ལས་འཁོར་ལོ་ཛས་མཚན་པ་
ལས་ཧོ་རྗེ་ཙཀྲི་ཀ་དཀར་མོ། དཀར་ནག་དམར་བ སོགས་གཏི་མུག་གཤིན་རྗེ་
གཤེད་དང་འདྲ་བ་ལས། གྲི་གུག་དང་ཐོད་པ་འཛིན་པས་རང་གི་ཐབས་ལ་འཁྲུད་པ།
ཞེས་བརྗོད། ལྷ་མོ་གཞན་གསུམ་ལའང་ཕྱག་དང་པོ་གཉིས་རིགས་འགྲེའོ། །ལྷོ་ནུབ་ཏུ་ས་ལས
ཧོ་རྗེས་སས་མཚན་པ་ལས། ཧོ་རྗེ་ཕག་མོ་སྔོན་མོ་སྔོ་དཀར་དམར་བའི་ཞལ་
གསུམ་ཕྱ་ཞལ་གྱི་སྟེང་དུ་ཕག་གདོང་ཅན། གཡས་གཉིས་ཧོ་རྗེ་དང་རལ་གྲི།
གཡོན་གཉིས་འཁོར་ལོ་དང་པདྨ། ནུབ་བྱང་དུ་དེ་ལས་པདྨ་དེ་ཡིག་གིས་མཚན་པ་
ལས། ཧོ་རྗེ་དབྱངས་ཅན་མ་དམར་མོ་དམར་ནག །སོགས་འདོད་ཆགས་གཤིན་རྗེ་
གཤེད་དང་འདྲ། བྱང་ཤར་དུ་ཧུ་ལས་རལ་གྲི་ཧུ་ཡིག་གིས་མཚན་པ་ལས། གཽ་རི་
ལྗང་ཁུ་སོགས་ཕྲག་དོག་གཤིན་རྗེ་གཤེད་དང་། དེ་དག་གི་ཕྱི་ངོས་ཤར་ཕྱོགས་སུ་ཡ་ལས
ཐོ་བ་ཡས་མཚན་པ་ལས། ཐོ་བ་གཤིན་རྗེ་གཤེད་ནག་དཀར་དམར། སོགས།
རིག་མ་དང་མཉམ་པར་སྦྱོར་བ། གཡས་གཉིས་ན་ཐོ་བ་ཏྲི་ཤུ་པ་དང་རལ་གྲི།
གཡོན་གཉིས་ན་ནོར་བུ་དང་པདྨ། ལྷོར་ཙ་ལ་དབྱུག་པ་ཙ་ཡིག་གིས་མཚན་པ་
ལས། དབྱུག་པ་གཤིན་རྗེ་གཤེད་དཀར་པོ་དཀར་ནག་དམར་བའི། སོགས།
གཡས་གཉིས་ན་དབྱུག་པ་དང་རལ་གྲི གཡོན་གཉིས་ན་འཁོར་ལོ་དང་པདྨ།
ནུབ་ཏུ་ནེ་ལས་པདྨ་ནེ་ཡིག་གིས་མཚན་པ་ལས། པདྨ་གཤིན་རྗེ་གཤེད་དམར་པོ་
སོགས་འདོད་ཆགས་གཤིན་རྗེ་གཤེད་དང་འདྲ། བྱང་དུ་ར་ལས་རལ་གྲི་ར་ཡིག་གིས་
མཚན་པ་ལས། རལ་གྲི་གཤིན་རྗེ་གཤེད་ལྗང་ཁུ་སོགས་ཕྲག་དོག་གཤིན་རྗེ་གཤེད་དང་

འབྲུ། ལྷ་མོ་བཞི་རྣམས་མཆོད་ཕྱིར་ཐོགས་སྤྱངས་ཤིང་བུད་མེད་ཀྱི་མཚན་ཉིད་ཅན། ཁྲོ་བོ་བརྒྱད་སེ་རལ་ཁ་དང་བཅས་པ། ཐམས་ཅད་ཀྱང་སྤྱན་གསུམ་མཆེ་གཙིགས་དབུ་སྐྲ་གྱེན་དུ་བརྫེས་པ། སྟག་ལྤགས་དང་མགོ་འཕྲེང་དུ་རུས་པ་དང་སྦྲུལ་གྱིས་བརྒྱན་པ། ཞབས་གཡོན་བརྐྱང་གི་སྟབས་ཀྱིས་བཞུགས་པ། ཆ་བྱད་ཐམས་ཅད་བཅོམ་ལྡན་འདས་ཡབ་ཡུམ་དང་མཚུངས་ཤིང་། གཏི་མུག་གཤིན་རྗེ་གཤེད་དང་ལྷ་མོ་བཞི་ཟླ་བའི་འོད་ཅན་དང་། གཞན་རྣམས་ཉི་མའི་འོད་ཅན། ཐམས་ཅད་ཀྱང་མེ་དཔུང་འབར་བའི་དབུས་ན་བཞུགས་པའོ། །མཆམས་བཞིར། ཙ་ཡོ་ནི་ར་རྣམས་ལས་ཐོད་པ་ཁྲག་གིས་གང་བ་བཞི་པོ་རྣམས་ཀྱང་འཁོད་པར་གྱུར། མངོན་རྟོགས་ཡིད་བཞིན་གཏེར་མཛོད་ན། ཐོད་པ་བཞིའི་གསལ་ཁ་མེད་ཀྱང་། བཅུ་གསུམ་མའི་ཕྱོགས་ལ་ངེས་པར་དགོས་སོ། །ཨོཾ་ཧྲཱིཿཥྚྲཱིཿབི་ཀྲི་ཏཱ་ན་ན་ཧཱུྃ་ཕཊ། མཁའ་ནང་གི་གཙོ་བོ་ཡབ་ཡུམ་དཔག་ཏུ་མེད་པ་སྤྲོས། བཅོམ་ལྡན་འདས་མ་གཙོ་བོ་དང་བཅས་པའི་བ་སྤུའི་བུ་ག་ནས་ཕྱིར་བྱུང་། མཁའ་དབྱིངས་ཐམས་ཅད་ཡོངས་སུ་གང་བར་བྱས། སེམས་ཅན་ཐམས་ཅད་ཀྱི་དོན་མཛད་ཅིང་། ཁྱད་པར་དུ་ཡང་ཉོན་མོངས་པ་ཞེ་སྡང་སྦྱངས། ཞེ་སྡང་གཤིན་རྗེ་གཤེད་པོ་རྡོ་རྗེ་འཇིགས་བྱེད་ཆེན་པོའི་གོ་འཕང་ལ་བཀོད། ཚུར་འདུས་གཅིག་ཏུ་འདྲེས། དཀྱིལ་འཁོར་གྱི་གཙོ་བོ་རང་ཉིད་ཀྱི་ཐུགས་ཀར་ཐིམ། བདེ་སྟོང་གཉིས་སུ་མེད་པ་སྐུ་གསུམ་ཡེ་ཤེས་ལྔའི་བདག་ཉིད་དུ་གྱུར། ཨོཾ་ཛཱི་ན་ཛཱིཀ་ཧཱུྃ་ཕཊ། མཁའ་ནང་གི་གཏི་མུག་གཤིན་རྗེ་གཤེད་དཔག་ཏུ་མེད་པ་སྤྲོས། བཅོམ་ལྡན་འདས་མ་གཙོ་བོ་དང་བཅས་པའི་བ་སྤུའི་བུ་ག་ནས་ཕྱིར་བྱུང་། མཁའ་དབྱིངས་ཐམས་ཅད་ཡོངས་སུ་གང་བར་བྱས། སེམས་ཅན་ཐམས་ཅད་ཀྱི་དོན་མཛད་ཅིང་། ཁྱད་པར་དུ་ཡང་གཏི་མུག་སྦྱངས། གཏི་མུག

གཤིན་རྗེ་གཤེད་ཀྱི་གོ་འཕང་ལ་བཀོད། ཚུར་འདུས་གཅིག་ཏུ་འདྲེས། ཤར་གྱི་རི་མིག་ཏུ་པད་ཟླའི་གདན་ལ་འཁོད་པར་གྱུར། ཨོཾ་རཏྣ་ཧྲཱིཀ་ཧཱུྃ་ཕཊ། ཕྲ་མ་གཤིན་རྗེ་གཤེད༔ ཁྲོད་པར་དུ་ཉོན་མོངས་པ་ང་རྒྱལ་དང་སེར་སྣ༔ ཕྲ་མ་གཤིན་རྗེ་གཤེད་ཀྱིས། ལྷོའི་རི་མིག་ཏུ་པད་ཉི་ལ༔ ཨོཾ་ཨ་རོ་ལིཀ་ཧཱུྃ་ཕཊ། འདོད་ཆགས་གཤིན་རྗེ་བཤེད༔ ཉོན་མོངས་པ་འདོད་ཆགས་ཀྱི་རྣམ་རྟོག༔ འདོད་ཆགས་གཤིན་རྗེ་གཤེད་ཀྱི༔ ནུབ་ཀྱི་རེག་མིག་ཏུ་པདྨའི་སྟེང་དུ་ཉི་མ་འོད་དང་བྲལ་བའི་གདན་ལ༔ ཨོཾ་པྲཛྙཱ་ཧྲཱིཀ་ཧཱུྃ་ཕཊ། ཕྲག་དོག་གཤིན་རྗེ་གཤེད༔ ཉོན་མོངས་པ་ཕྲག་དོག་གི་ཉེས་པ༔ ཕྲག་དོག་གཤིན་རྗེ་གཤེད་ཀྱི༔ བྱང་གི་རི་མིག་ཏུ་པདྨ་དང་རླུང་དཀྱིལ་གྱི་གདན་ལ༔ ཨོཾ་མོ་ཧཱ་ར་ཏི་ཧཱུྃ་ཕཊ། ལྷ་མོ་རྡོ་རྗེ་ཙརྩི་ཀཱ༔ ཁྲོད་པར་དུ་སའི་ཁམས་སྦྱངས། བྱམས་པ་ཆེན་པོ་ལ་བཀོད། ཤར་ལྷོའི་རི་མིག་ཏུ་པད་ཟླའི་གདན་ལ་འཁོད༔ ཨོཾ་དྭེ་ཥ་ར་ཏི་ཧཱུྃ་ཕཊ། ལྷ་མོ་རྡོ་རྗེ་ཕག་མོ༔ ཆུའི་ཁམས༔ སྙིང་རྗེ་ཆེན་པོ༔ ལྷོ་ནུབ་ཀྱི་རེག་མིག་གི་པད་ཟླ༔ ཨོཾ་རཱ་གར་ཏི་ཧཱུྃ་ཕཊ། ལྷ་མོ་རྡོ་རྗེ་དབྱངས་ཅན༔ མེའི་ཁམས༔ དགའ་བ་ཆེན་པོ༔ ནུབ་བྱང་གི་རི་མིག་ཏུ་པད་ཟླ༔ ཨོཾ་བཛྲ་ར་ཏྲི་ཧཱུྃ་ཕཊ། ལྷ་མོ་རྡོ་རྗེ་གཽ་རཱི༔ རླུང་གི་ཁམས༔ བཏང་སྙོམས་ཆེན་པོ༔ བྱང་ཤར་གྱི་རི་མིག་ཏུ་པད་ཟླ༔ ཨོཾ་མུད་ག་ར་ཧྲཱིཀ་ཧཱུྃ་ཕཊ། ཐོ་བ་གཤིན་རྗེ་གཤེད༔ ཕུང་པོའི་བདུད་བཅོམ། དད་པའི་སྟོབས་ལ་བཀོད། ཤར་སྒོར་པད་ཉིའི་གདན་ལ་འཁོད་པར་གྱུར། ཨོཾ་དཎྜ་ཧྲཱིཀ་ཧཱུྃ་ཕཊ། དབྱུག་པ་གཤིན་རྗེ་གཤེད༔ ཉོན་མོངས་པའི་བདུད༔ བརྩོན་འགྲུས་ཀྱི་སྟོབས༔ ལྷོ་སྒོར་པད་ཉི༔ ཨོཾ་པདྨ་ཧྲཱིཀ་ཧཱུྃ་ཕཊ། པདྨ་གཤིན་རྗེ་གཤེད༔ འཆི་བདག་གི་བདུད༔ དྲན་པའི་སྟོབས༔ ནུབ་སྒོར་པད་ཉི༔ ཨོཾ་ཁད་ག་ཧྲཱིཀ་ཧཱུྃ་ཕཊ། རལ་གྲི་གཤིན་རྗེ་གཤེད༔ ལྷའི་བུའི་

བདུད༔ ཉིང་ངེ་འཛིན་གྱི་སྟོབས༔ དཀྱིལ་འཁོར་ཆེན་པོའི་བྱང་སྒོར་པད་ཉི་ལ་འཁོད་པར་གྱུར། ཨོཾ་ཨཱཿཧཱུྃ། ལན་བཞི། ཐོད་པ་བཞི་གདན་དང་བཅས་པ༔ ཁྲིད་པར་དུ་ཡུལ་དྲུག་གི་དྲི་མ་སྦྱངས། མངོན་པར་ཞེན་པ་དྲུག་ལ་བཀོད། ལྷ་སྣམ་གྱི་གྲྭ་བཞི་ལ། ཧོ་རྡོ་རོ་ལངས་བཞིའི་མདུན་དུ་པདྨའི་གདན་རེ་རེ་ལ་འཁོད་པར་གྱུར། འདིར་ཡིད་བཞིན་གཏེར་མཛོད་ལས། མཁའ་ནང་དུ་གཙོ་བོ་མི་སྐྱེད་པར། ཕྱི་དཀྱིལ་གྱི་གཙོ་བོ་སྤྲོ་བསྡུ་བྱས་པ་ནི། གསུང་བགྲོས་འཆུགས་པའི་དོན་ལ་ནོར་བ་ཡིན་ལ། མཁའ་ནང་དུ་ཐོག་མར་གཞལ་ཡས་ཁང་མི་སྐྱེད་པའི་ལུགས་སུ་བྱས་ཀྱང་། སྒོ་སྐྱོང་བཞི་སྐྱེད་པའི་སྐབས་སུ། ཤར་སྒོར་ཞེས་སོགས་སྨོས་པ་ནི་ཡི་གེ་འཆུགས་པར་གསལ་ལོ། །ཕྱིར་མཁའ་ནང་དུ་གཞལ་ཡང་ཁང་སྐྱེད་ཅིང་སྤྲོ་བ་ལ་འགལ་བ་མེད་མོད་ཀྱི། ཅུང་ཟད་བསྡུས་པའི་དབང་དུ་བྱས་ཏེ་གཞལ་ཡས་ཁང་མི་བསྐྱེད་པ་ཉིད་རང་ལུགས་སོ། །སྒྲུབ་ཐབས་དེ་ལས། ལྷ་བཅུ་གསུམ་མ་གཏོགས་ཐོད་པ་བཞི་མེད་ནའང་། ཡི་གེ་བཅུ་བདུན་གྱི་ངེས་པས་ཐོད་པ་བཞི་དགོས་ཤིང་། ངེས་པར་དེ་མི་བྱེད་ན། རོ་ལངས་བཞི་ཐོག་མར་མི་བསྐྱེད་པ་སྐབས་འདིར་ཙ་ཡོ་ནི་ར་ལས་སྐྱེད་དེ་དབྱུང་དགོས་སོ། །ལྷ་ཐམས་ཅད་ཀྱི་མིག་ཏུ་ཀྲྀཾ་ལས་འཁོར་ལོ་ཀྲྀཾ་གིས་མཚན་པ་ལས་སའི་སྙིང་པོ། གཏི་མུག་གཤིན་རྗེ་གཤེད་ལྷ་བུ། རྣ་བར་ཧཱུྃ་ལས་རྡོ་རྗེ་ཧཱུྃ་གིས་མཚན་པ་ལས། ཕྱག་ན་རྡོ་རྗེ་ཞེ་སྡང་ཞལ་སྤྱངས་པའི་རྡོ་རྗེ་ཕག་མོ་ལྷ་བུ། སྣར་ཁཾ་ལས་རིན་པོ་ཆེས་ཁཾ་གིས་མཚན་པ་ལས། ནམ་མཁའི་སྙིང་པོ་ཕྲ་མ་གཤིན་རྗེ་གཤེད་ལྷ་བུ། ལྕེ་ལ་གཾ་ལས་པདྨ་གཾ་གིས་མཚན་པ་ལས། སྤྱན་རས་གཟིགས་འདོད་ཆགས་གཤིན་རྗེ་གཤེད་ལྷ་བུ། དཔྲལ་བར་སྐཾ་ལས་རལ་གྲི་སྐཾ་གིས་མཚན་པ་ལས། སྒྲིབ་པ་རྣམ་སེལ་ཕྲག་དོག་གཤིན་རྗེ་གཤེད་ལྷ་བུ། ལྟེ་བར་སཾ་ལས་རྡོ་རྗེ་སཾ་གིས་མཚན་པ་ལས། ཀུན་ཏུ་བཟང་པོ་དཀར་པོ་དཀར་ནག་དམར་བའི་ཞལ་གསུམ་ཕྱག་དྲུག་ཕྱག་མཚན་རྡོ་རྗེ་ཕག་མོ་

ལྷ་བུའོ། །སྤྱི་བོར་ཨོཾ་ལས་འཁོར་ལོ་ཨོཾ་གྱིས་མཚན་པ་ལས། སྐུ་རྡོ་རྗེ་གཏི་མུག་གཤིན་རྗེ་གཤེད་ལྷ་བུ། མགྲིན་པར་ཨཱཿལས་པདྨ་ཨཱཿས་མཚན་པ་ལས། གསུང་རྡོ་རྗེ་འདོད་ཆགས་གཤིན་རྗེ་གཤེད་ལྷ་བུ། ཐུགས་ཀར་ཧཱུཾ་ལས་རྡོ་རྗེ་ཧཱུཾ་གིས་མཚན་པ་ལས། ཐུགས་རྡོ་རྗེ་སྡེང་ཞལ་སྤྱངས་པའི་རྡོ་རྗེ་ཕག་མོ་ལྷ་བུ་སྟེ་སྐྱེ་མཆེད་དྲུག་དང་རྡོ་རྗེ་གསུམ་སྟེ། ལྷ་དགུ་པོ་རྣམས་ཀྱི་ཐུགས་ཀར་ཡང་། རང་རང་གི་ས་བོན་གྱིས་མཚན་པའོ། །དེ་ནས་དབང་བསྐུར་བ་དང་། ཡེ་ཤེས་པ་གཞུག་པ་བསྡུས་པ་ལྟར་ན། མངོན་རྟོགས་སྙིང་པོར་བཤད་པ་བཞིན་བྱ། ཐུང་ཟད་སྤྲོས་པ་ལ་མོས་ན། རང་གི་སྙིང་གའི་ཏིང་ངེ་འཛིན་སེམས་དཔའ་ལས་འོད་ཟེར་འཕྲོས། རང་བཞིན་གྱི་གནས་ནས། དཔལ་རྡོ་རྗེ་འཇིགས་བྱེད་ཆེན་པོ་ལྷ་བཅུ་གསུམ་གྱི་བདག་ཉིད། དཀྱིལ་འཁོར་གྱི་འཁོར་ལོ་མདུན་གྱི་ནམ་མཁར་བཛྲ་ས་མཱ་ཛཿ ཨོཾ་བཛྲ་པུཥྤེ་ནས། ནཻ་ཝི་དྱེ་ཨཱཿཧཱུཾ། ཨོཾ་བཛྲ་མུད་ག་ར་ཛཿ ཨོཾ་བཛྲ་དཎྜ་ཧཱུཾ། ཨོཾ་བཛྲ་པདྨ་བཾ། ཨོཾ་བཛྲ་ཁཌྒ་ཧོཿ ཡང་ཧཱུཾ་ལས་འོད་ཟེར་འཕྲོས། རང་བཞིན་གྱི་གནས་ནས་དབང་གི་ལྷ། དེ་བཞིན་གཤེགས་པ་དང་། བྱང་ཆུབ་སེམས་དཔའ་དང་། ཁྲོ་བོའི་རྒྱལ་པོ་རྣམས་རང་རང་གི་རིགས་ཀྱི་བཙུན་མོའི་ཚོགས་དང་བཅས་པ། དབང་གི་དོན་དུ་བཛྲ་ས་མཱ་ཛཿ ཨརྒྷཾ་ནས་ཤབྡའི་བར་གྱིས་མཆོད། སངས་རྒྱས་རྣམས་ལ་རྡོར་འཆང་གིས། །དབང་བསྐུར་བཞིན་དུ་འགྲོ་བ་རྣམས། །བསྒྲལ་ཕྱིར་ཡོན་ཏན་འབྱུང་བའི་གནས། །དེ་བཞིན་བདག་ལ་གནང་བ་ཞུ། །ཨོཾ་ཨ་བྷི་ཥིཉྩ་ཏུ་མཾ་སརྦ་ཏ་ཐཱ་ག་ཏཱ། ཞེས་གསོལ་བ་བཏབ་པས་དབང་གི་ལྷ་རྣམས་ཀྱིས། གསང་གསུམ་གནས་ལས་བྱུང་བ་ཡི། །ཁམས་གསུམ་ཀུན་གྱིས་ཕྱག་བྱས་པ། །དབང་བསྐུར་རྡོ་རྗེ་ཆེན་པོ་འདི། །ཁྱེད་ཅིག་སངས་རྒྱས་ཐམས་ཅད་ཀྱི། །ཇི་ལྟར་བལྟམས་པ་ཙམ་གྱིས་ནི། །ལྷ་རྣམས་

གྱིས་ནི་ཁྲུས་གསོལ་ལྟར། །ལྷ་ཡི་ཆུ་ནི་དག་པ་ཡིས། །དེ་བཞིན་གཤེགས་ཀུན་
ཁྲུས་གསོལ་ཅིག །ཨོཾ་སརྦ་ཏ་ཐཱ་ག་ཏ་ཨ་བྷི་ཥེ་ཀ་ཡ་ས་མ་ཡ་ཤྲི་ཧཱུྃ། ཞེས་གསུངས་
ཤིང་། དེ་བཞིན་གཤེགས་པ་རྣམས་ཀྱིས་དབང་བསྐུར། ཙར་ཙི་ཀཱ་ལ་སོགས་
པས་རྡོ་རྗེའི་གླུ་ལེན། གཟུགས་རྡོ་རྗེ་མ་ལ་སོགས་པས་ཡང་དག་པར་མཆོད།
གུར་གུམ་ལ་སོགས་པ་མེ་ཏོག་གི་ཆར་དང་། རྫ་བོ་ཆེ་ལ་སོགས་པ་རོལ་མོའི་སྒྲ
བསྒྲགས་ཏེ་དབང་བསྐུར་བས། ལྷ་རྣམས་ཀྱི་སྐུ་ལུས་བདུད་རྩིའི་ཆུ་རྒྱུན་གྱིས
ཁྱབ་སྟེ། ལུས་ངག་ཡིད་གསུམ་གྱི་དྲི་མ་སྦྱངས། དབང་གི་ལྷ་རྣམས་ཀྱང་སྤྱི་བོ
ནས་ཞུགས། བདག་ཉིད་སྐུ་གསུང་ཐུགས་རྡོ་རྗེའི་རང་བཞིན་དུ་གྱུར། གཙོ་བོ
ཡབ་ཡུམ་ལ་མི་བསྐྱོད་པས་དབུ་བརྒྱན། གཏི་མུག་རྡོ་རྗེ་ཙར་ཙི་ཀཱ། །ཕོ་བ་གཤིན
རྗེ་གཤེད་རྣམས་ལ་རྣམ་སྣང་། སེར་སྣ་རྡོ་རྗེ། ཕག་མོ་དབྱུག་པ་གཤིན་རྗེ་གཤེད
རྣམས་ལ་རིན་འབྱུང་། འདོད་ཆགས་རྡོ་རྗེ། དབྱངས་ཅན་མ། པདྨ་གཤིན་རྗེ
གཤེད་རྣམས་ལ་སྣང་མཐའ། ཕྲག་དོག་རྡོ་རྗེ། གཽ་རཱི། རལ་གྲི་གཤིན་རྗེ་གཤེད
རྣམས་ལ་དོན་ཡོད་གྲུབ་པས་དབུ་བརྒྱན། ཨོཾ་སརྦ་ཏ་ཐཱ་ག་ཏ་ཀཱ་ཡ་བཛྲ་སྭ་བྷཱ་ཝ
ཨཏྨ་ཀོ྅ཧཾ། ཝཱཀ་དང་། ཙིཏྟ་ལ་ཡང་སྦྱར། དེ་རྗེས་རྡོ་རྗེ་རྩེ་ལྔ་པའི་ཕྱག་རྒྱས་གནས་གསུམ་དུ
གཏུགས་པ་ནས། བསྟོད་པའི་ང་རྒྱལ་གཟུང་བའི་བར་སྔོན་པོ་བཞིན་བྱ་ལ། དེ་ནས། མི་ཐུང་སྔགས
པོ་སོགས་ཀྱིས་བསྟོད་པར་འདོད་ཀྱང་། ངེས་པར་དགོས་པ་མིན་ལ། འཁོར་གྱི་བསྟོད་པ་ནི། གཏི
མུག་རྡོ་རྗེའི་རང་བཞིན་ཁྱོད། །སོགས་སྔོ་ག་བཞི་དང་། འབྱུང་བཞི་རྣམ་དག་ཚད་མེད
བཞི། །འཕྲིན་ལས་བཞི་ལྡན་སྐུ་བཞིར་ལྡན། །འགྲིང་བག་ལྡན་པ་ལྷ་ཡི་ཚོགས།།
བརྟེན་མཛད་ཡུམ་བཞིའི་སྐུ་ལ་འདུད། །བདུད་བཞི་སྒྲིབ་པ་བཞི་སྦྱོང་ཞིང་། །ལྟ
བ་བཞི་ལས་རྣལ་གྲོལ་བ། །དགུག་འཛིན་འཆིང་སྡོམ་གཟིར་བྱེད་པ། །སྒོ་སྐྱོང

བཞི་ལ་ཕྱག་འཚལ་བསྟོད། །ཅེས་པ་རྣམས་ཁ་བསྐང་། ཨོཾ་ཨཱཿཧཱུྃ་ཨོཾ་སརྦ་ནས། དགེ་བ
བྱང་ཆུབ་ཏུ་བསྔོ་བའི་བར་འདྲ་བ་ལས། གཞལ་ཡས་ཁང་ལ་ཐིམ། དེ་འོད་དུ་ཞུ། ལྷ
རྣམས་ལ་ཐིམ། འཁོར་བཅུ་གཉིས་པོ་དང་ཡུམ་ཡང་རང་ཉིད་ལ་ཐིམ། ཞེས་བརྗོད།
བདུད་རྩི་མྱང་བ་ཡན་ཆད་དཀྱིལ་འཁོར་རྒྱལ་མཆོག་ཡིན་ལ། ལས་རྒྱལ་མཆོག་ནི་གདོང་དྲུག་གི
སྐབས་སུ་བཤད་པ་དང་འདྲའོ། །འཁོར་གྱི་བཟླས་པ་བྱེད་པར་སྤྲིན་ཡུམ་ལ། ཨོཾ་བཛྲ་བཻ་ཏཱ་ལཱི་ཨཱ་
གཪྵཿ ཨཱ་ གཪྵཿ ཧཱུྃ་ ཛཿ སྭཱ་ཧཱ། ཞེས་པ་དང་། འཁོར་གྱི་འཕྲིན་སྔགས་རྣམས་བཟླའོ། །གཏོར་མའི་ཆོ
ག་ཡང་། སྒྲུབ་ཐབས་སྙིང་པོར་བཤད་པ་དེ་ཁོ་ནས་ཆོག་པ་ལས། བཟླ་བར་མི་བཟོད་པའི
བདག་ཉིད། གཏི་མུག་གཤིན་རྗེ་གཤེད་ལ་སོགས་པའི་འཁོར་གྱིས་བསྐོར་བར
གྱུར། ཅེས་དང་། མི་བསྐྱོད་པ་དང་། འཁོར་རྣམས་ལ། གཙོ་བོ་ཉིད་ཀྱིས་དབུ
བརྒྱན། ཅེས་འདོན་པ་སྟེ། ལྷ་སོ་སོ་ལ་གཏོར་སྔགས་ལོགས་པར་དགོས་པ་ནི་མིན། བྱེད་པར་སྤྲིན
རེ་རེའི་སྔགས་ཀྱི་མཐར། སརྦ་བིགྷྣཱན་སོགས་བཏགས་པས་འབུལ། སྤྲོས་པ་ལ་དགའ་ན། ཛཿཧཱུྃ
བཾ་ཧོཿ གཉིས་སུ་མེད་པར་ཐིམ། ཞེས་པའི་རྗེས་སུ་མཆོད་པ་བྱིན་གྱིས་བརླབས། མཆོད
བསྟོད་རྒྱས་བསྡུས་ཇི་ལྟར་འོས་པ། དཀྱིལ་ཆོག་དང་དྲུག་ཅུ་རྩ་བཞིའི་གཏོར་ཆོག་ལས་དྲངས་ཏེ་བྱས
ཀྱང་མི་རུང་བ་མེད་དོ། །རྡོ་རྗེ་འཇིགས་བྱེད་བཅུ་གསུམ་མའི་རིགས་ལ། རྒྱ་གཞུང་གཉིས་ན་དཀྱིལ
འཁོར་གཞལ་ཡས་ཁང་ལྷའི་གདན་དང་བཅས་པ་དགྲ་ནག་ཇི་བཞིན་དུ་མཛད་དོ། །དེ་ལས་བདུ་སྲུང
བའི་ལུགས་འདི་ལའང་རེ་མིག་དགུ་དང་ཕྱག་མཚན་འགོད་པ་བྱས་ན་ལེགས་ཏེ། གཞན་དུ་ན་འདི
རྟོག་བདུན་གྱི་རྗེས་འབྲང་ཡིན་པ་ལ་རྟོག་བདུན་ཉིད་ལས་བཤད་པ་དང་ཅུང་ཟད་འགལ་བའི་ཕྱིར
རོ། །ཏིང་ངེ་འཛིན་ཆོ་གའི་རིམ་པ་ལ། བཻ་རོ་ཙ་ན་རཀྵི་ཏའི་དེ་འབྲས་བུ་རྡོ་རྗེ་འཛིན་པའི་སྐབས་ཞལ
གསུམ་ཕྱག་དྲུག་རྩ་ཞལ་མ་ཧེའི་ཞལ་ཅན་དུ་བྱེད་པ་དང་། དཀྱིལ་འཁོར་རྒྱལ་མཆོག་གི་མཁའ་ནང
གི་གཙོ་བོ་ཞལ་དགུ་པ་བསྒོམས་ནས། དེ་སྤྲོས་ཏེ་རང་ལ་བསྟིམ་པས་རང་ཉིད་རྡོ་རྗེ་འཇིགས་བྱེད

ཕྱག་མང་དུ་འགྱུར་བར་བཞེད། རྒྱུ་རྡོར་འཛིན་གྱི་སྐབས་རྣམས་མ་གཏོགས། གཞན་ཆོ་ག་ཐམས་ཅད་དགྲ་ནག་བཅུ་གསུམ་མ་སྒྲ་ཧི་བཞིན་ཡིན་པས་འདི་ནི་ལྷ་འཇིགས་མཛད་ཡིན་པ་ཁོ་ན་ལས་རྟོག་བདུན་དང་བསྟུན་པ་མ་ཡིན་པས་རེ་མིག་དང་ཕྱག་མཚན་མེད་པར་དགྲ་ནག་ཁོ་ན་ལྟར་བྱས་ན་དེའི་ལུགས་ཡིན་པས་སྐྱོན་མེད་དོ།། ཀ་མ་ལ་རཀྵི་ཏའི་དེ་ཡང་ཕལ་ཆེར་དེ་དང་འདྲ་བ་ལས་གླུས་བསྐུལ་ལྷག་པོར་ཡོད་གཞན་རྒྱུའི་འཇམ་དཔལ་ལས་འབྲས་བུ་རྡོ་རྗེ་འཇིགས་བྱེད་དུ་བསྐྱེད་པའི་བར་རྟོག་བདུན་དང་བསྟུན། དེ་མན་ཆད་དགྲ་ནག་ནས་ཁ་བསྐང་བ་ཡིན་པས་རྭ་བའི་ལུགས་འདི་དང་མཐུན་ཤས་ཆེའོ། །རྒྱ་མཁར་བཀའ་བཅུ་པ་སོགས་ཁ་ཅིག་བཅུ་གསུམ་མ་ལ་གཞལ་ཡས་ཁང་དང་འཁོར་ཚོགས་དགྲ་ནག་ཁོ་ན་དང་མ་བསྟུན་ན་ཁུངས་མེད་པར་འགྱུར་བས། ངེས་པར་མཐུན་དགོས། དེའི་ཚེ་ཕྱག་མཚན་འགོག་པ་མི་དགོས་ཤིང་། གྲྭ་བཞིར་རོ་ལངས་ཀྱང་མི་དགོས་ཞེས་ཟེར་ཞིང་། རྭ་ལུགས་འགོག་སྐྱེ་འདི་སྐད་ཅེས། མགོ་བོ་ལ་སོགས་པ་ཕྱག་མཚན་གྱི་སྐྱེ། སླར་ལྷ་འགོད་པ་མི་རིགས་ཏེ། མགོ་བོ་ལ་སོགས་པ་འགོད་པ་ནི། ཕྱག་མཚན་དེ་དང་དེ་འཛིན་པའི་ལྷ་མགོད་པའི་དོན་ཡིན་གྱི། གཏི་མུག་གཤིན་རྗེ་གཤེད་ལ་སོགས་པ་བཀོད་ནས། མགོ་བོ་སོགས་ཡོད་དོན་མེད་དེ། དེ་དག་ལྷ་མཚན་ཡིན་པའི་ཕྱིར་རོ། །ཞེས་སེམས་ཀྱང་སླའོ། །འདི་ནི་གསང་སྔགས་སྤྱི་འགྲོས་ལ་བསྒོམ་རྒྱུ་ཕྱག་མཚན་དེ་དག་འཛིན་པའི་ལྷ་ཡིན་ཡང་། བྲི་བའི་དཀྱིལ་འཁོར་ལ་ཕྱག་མཚན་ཙམ་འབྲི་བའི་སྤྱིར་གཏང་ཙམ་ཕྱོགས་མཐོང་གོ་ཡང་། རྒྱུད་སྡེ་འོག་མ་མང་པོ་དང་མཉམ་སྦྱོར་སོགས་བླ་མེད་ལ་ཡང་། ཕྱག་མཚན་ཁོ་ནས་ལྷའི་གོ་ཆོད་པའི་གནས་སྐབས་མང་དུ་ཡོད་པ་དང་། ཁྱད་པར་གཤིན་རྗེ་གཤེད་ལ་ཕྱག་རྒྱའི་དཀྱིལ་འཁོར་རྒྱལ་དུ་འདོན་པའི་སྐབས་མང་དུ་ཡོད་པའི། རང་ལུགས་ཀྱི་དམིགས་བསལ་རྣམས་མགོ་བའི་སྐྱོན་ཏེ། རྒྱུད་ལས། འཁོར་ལོའི་དབུས་སུ་ཕྱག་རྒྱའི་མཚན་མའོ། །ཞེས་གསུངས། ཕྱག་རྒྱ་ནི་ཕྱག་རྒྱ་ཆེན་པོ་སྟེ། ལྷ་ཉིད་ཡིན་ལ། མཚན་མ་ནི་གཙོ་བོའི་ཕྱག་མཚན་ཏེ། ཕྱག་མཚན་ཉིད་ལྷ་སྐུ་ཕྱག་རྒྱ་ཆེན་པོའོ། །ཞེས་པའི་དོན་ཡིན་ནོ། །གཞན་ཕལ་ཆེར་དུ་ཡང་། ལྷ་རྣམས་ཀྱི་ཕྱག་མཚན་ལྷའི་

ངོ་བོ་ཙམ་ཡིན་མོད་དེ། ལྷ་སྐུ་ཕྱག་རྒྱ་ཆེན་པོ་ནི་ཞལ་ཕྱག་གི་རྣམ་པ་ཅན་ཁོ་ན་ལ་ཟེར་བ་མང་ཡང་། འདིར་ཕྱག་མཚན་ཉིད་ལྷ་སྐུ་ཕྱག་རྒྱ་ཆེན་པོ་ཡིན་པར་སྟོན་ལ། གཞན་དུ་ན་གཤིན་རྗེ་གཤེད་རྣམ་པར་རྒྱལ་བའི་ཕྱག་རྒྱའི་ལྷ་ཚོགས་རྣམས་ལ། དེ་དག་ཕྱག་ཏུ་འཛིན་པའི་ལྷ་གཞན་གང་ཞིག་སྐྱེད་བསམ་དགོས་སོ། །གཞན་ཡང་འཇིགས་བྱེད་ལ་མགོ་བོ་སོགས་ཕྱག་མཚན་བཀོད་པ་ནི། ཞེ་དགུ་མའི་དཀྱིལ་འཁོར་ཁོ་ནའི་དབང་དུ་བྱས་པ་ཡིན། རོ་ལངས་བརྒྱད་བསྐོར་ནི་ཕྱག་མཚན་མེད་པའི་དཀྱིལ་འཁོར་གཞན་ཡིན་ལ། བཅུ་གསུམ་མ་ནི་དེ་གཉིས་ཀ་མ་ཡིན་པར། བོར་ཚོགས་རྣམས་དགྲ་ནག་ནས་ཁ་བསྐང་ཕྱིན། ལྷའི་གདན་སོགས་ཀྱང་དགྲ་ནག་ཁོ་ན་དང་བསྟུན་དགོས་ཤིང་། དེའི་ཡང་གཞུང་དག་ཤོས་དཔལ་འཛིན་གྱི་གཞུང་ཡིན། གཞན་རྣམས་ལ་ནི་ཡིད་བརྟན་མི་ཐུབ་པོ་སྙམ་དུ་སེམས་པར་འདུག་ན། འདི་ནི་དགྲ་ནག་དང་ཕྱོགས་མཚུངས་པ་ཡིན་གྱི། དགྲ་ནག་ཇི་ལྟ་བ་ཡིན་པར་མ་ངེས་མོད། གལ་ཏེ་འཁོར་ཚོགས་ནག་པོའི་རྒྱུད་ཇི་བཞིན་དུ་བྱེད་པ་ཡིན་དུ་བཅུག་ནས། དེ་ཡིན་ན། གདན་ཡང་དེ་ཁོ་ན་ལས་གཞན་དུ་འཕྲོགས་པར་མི་རུང་ན། བཞུགས་གནས་གཞལ་ཡས་ཁང་ཡང་དེ་ཁོ་ན་ལྟར་བྱེད་དགོས་པར་འགྱུར་བས། འཇིགས་བྱེད་བཅུ་གསུམ་མ་ལ་རི་མོག་དགུ་མེད་པར། དབུས་ཀྱི་ལྷ་དགུ་སྣ་ཚོགས་རྡོ་རྗེ་ལ་མགོད་དགོས་པར་འགྱུར་ཞིང་། ཡང་ན་འཇིགས་བྱེད་ལ་རི་མོག་དགུ་ཡོད་པ་ལྟར། ནག་པོ་ལ་ཡང་རི་མོག་དགུ་པ་བྱེད་དགོས་པར་ཐལ་བར་འགྱུར་རོ། །པདྨ་སྲུང་བ་དང་། རྣམ་སྣང་སྲུང་བ་འཇིགས་བྱེད་ལ་ཡང་གདན་སྣ་ཚོགས་རྡོ་རྗེ་འདོད་ཅིང་། ཞང་ལུགས་པ་རྣམས་དགྲ་ནག་ལ་ཡང་རི་མོག་དགུ་འདོད་མོད་ཀྱི། ཕྱིད་ནི་དེ་ལྟ་བུ་ནམ་ཡང་མི་འདོད་པས་སོ། །རྒྱུད་ལས་དབུས་ཀྱི་རི་མོག་ལ་མགོ་བོ་སོགས་འགོད་པར་བཤད་ཀྱི། གཏི་མུག་སོགས་མ་གསུངས་ལ། དེར་མགོ་བོ་སོགས་མ་བཀོད་ན། རྒྱུད་ལས་གསུངས་པ་ཆད་པའི་སྐྱོན་དུ་འགྱུར་ཞིང་། རྒྱུད་ལས་གསུངས་པ་མ་ཆད་པའི་སྟེང་དུ། གྲུབ་ཐོབ་རྒྱན་མ་ཆད་པའི་མན་ངག་གི་ལྷག་པོ་སྣོན་པ་མི་འགལ་ཡང་། རང་གི་རྒྱུད་ནས་གསུངས་ངེས་ཤེས་པ་ཆད་ནས། མ་བཤད་པའི་ལྷག་པོའི་ཁ་སྐོང་གིས་ཅི་ཞིག་བྱ། དེ་བཞིན་དུ

ཁྲིད་ཀྱི་ལུགས་ལ་གཞལ་ཡང་ཁང་རྫོག་བདུན་གྱི་རྒྱུད་དང་མཐུན་པར་བསྒོམ་ན་ནི་ལྷ་སྣམ་ཡོད་ཅིང་ཕྱག་མཚན་ཡང་འགོད་དགོས་སོ། །ལྷ་སྣམ་ལ་དོན་ཀྱང་གྲི་གུག་སོགས་ཞེ་དགུའི་སྐབས་ཡིན་གྱི་གཞན་ལ་མི་དགོས་སྙམ་ན། ལྷ་སྣམ་སྟོང་པའི་འཁོར་ཡུག་གི་ཅི་ཞིག་བྱ། དཔའ་བོ་གཅིག་པ་ལྷ་བུ་ལྷ་གཅིག་ཡིན་ན་མ་གཏོགས། ལྷ་ཚོགས་རྣམས་དབུས་སུ་སྡུངས། འཁོར་ས་སྟོང་པར་བཞག་པ་ཤིན་ཏུ་མི་མཛེས་པས་སོ། །གལ་ཏེ་ལྷ་སྣམ་ལ་གྲི་གུག་སོགས་འགོད་ན། རི་མིག་ལ་མགོ་སོགས་མ་བཀོད་པས། རྒྱུད་ལས་གསུངས་པའི་ཕྱག་མཚན་ཚང་བ་མི་འགོད་པར་ཐོ་རེ་ལོང་རེ་བ་བཀོད་པར་འགྱུར་བས། ལ་ལ་འགོད་ལ། ལ་ལ་མི་འགོད་པ་རང་བཟོ་ཁོ་ནར་འགྱུར་རོ། །རྒྱུ་མཚན་དེའི་ཕྱིར་ན། ཕྱག་མཚན་མི་དགོད་ཅིང་། རི་མིག་དགུ་པ་བྱས་པ་འདི་ནི་དགྲ་ནག་ལུགས་ཀྱི་གཞལ་ཡས་ཁང་ཡང་མ་ཡིན་ལ། རྫོག་བདུན་ལུགས་ཀྱང་མ་ཡིན་པའི་འདྲ་མིན་བོད་ལྟོ་ཡིན་ནོ། །དེས་ན་རང་ལུགས་ནི། སློབ་དཔོན་སོ་སོའི་འདོད་ཚུལ་གྱི་རྗེས་མ་དེད། མན་ངག་ཡིན་ཟེར་བ་ལ་སྐྱབས་སུ་མ་སོང་བར། རྫོག་བདུན་གྱི་རྫོག་པ་དང་པོའི་དཀྱིལ་འཁོར་བྲི་བའི་སྐབས་སུ་གསུངས་པའི་སྒྲ་དོན་ཇི་ལྟ་བའི་དངོས་བསྟན་གྱི་དཀྱིལ་འཁོར་ནི་གཅིག་ཁོ་ན་ཡིན་ཏེ། དཀྱིལ་འཁོར་གཉིས་པ་སྟོན་པའི་ཚིག་ཟུར་ཟད་ཀྱང་མེད་པས་སོ། །དེས་ན་རི་མིག་དགུ་དང་ལྷ་སྣམ་དང་བཅས་པའི་དཀྱིལ་འཁོར་ལ། དངོས་སུ་བཤད་པའི་ཕྱག་མཚན་སོ་གཉིས་འགོད། རོ་ལངས་བརྒྱད་ཀྱང་དཀྱིལ་འཁོར་དེ་ཁོ་ན་ལ་འགོད་དེ། དངོས་སུ་བཤད་པའི་དཀྱིལ་འཁོར་འདི་ཁོ་ན་ཡིན། རོ་ལངས་དང་མི་རོ་འདམ་ཁའམ་དོན་གཅིག་པར་གཞོན་ནུ་ཟླ་བས་བཤད་པ་སོགས་ཀྱང་འགལ་བ་མེད་ལ། གང་ལྟར་ནའང་ཞེ་དགུ་མ་དང་། ལྷ་དགུའི་དཀྱིལ་འཁོར་ཀུན་རྫོག་བདུན་ཁོ་ན་ལ་བརྟེན་པས་ན་འདི་སྐབས་ཀྱང་རྒྱུད་དང་མ་འགལ་བ་དགོས་ཤིང་། བཅུ་གསུམ་ཡང་རྫོག་བདུན་གྱི་རྗེས་འབྲང་དུ་བྱེད་ན། སྔར་བཤད་པའི་དཀྱིལ་འཁོར་ཡོངས་རྫོགས་ཀྱི་སྟེང་དུ། ལྷག་པོ་སྟོད་ཁ་རྒྱབ་ན་དག་པར་འགྱུར་གྱི། རྫོག་བདུན་གྱི་རྗེས་འབྲང་དུ་བསྒོམ་བཞིན་དུ་རྫོག་བདུན་དང་འགལ་ན་ཅིར་ཡང་མི་རུང་ངོ་། །ཅི་སྟེ་གཞན་དུ་ན་གཙོ་བོ་ཁོ་ན་འཕོས་པ་མ

གདོགས་ནག་པོའི་དཀྱིལ་འཁོར་བཞིན་དུ་བྱས་ཏེ། རི་མིག་དགུ་མེད་པར་སྣ་ཚོགས་རྡོ་རྗེ་བཀོད་ན་རྒྱུད་གཞན་གྱི་ཚིགས་བསྒྲུབས་པས་ལུགས་སུ་འགྱུར་ལ། དེ་འདྲ་ནི་རྟོག་བདུན་གྱི་དགོངས་པ་མིན་ཡང་མན་ངག་དང་ལྡན་ན་སྐྱོ་ཙམ་ནས་མི་འགལ་ལོ། །དེས་ན་འདིར་རྣ་བའི་བཞེད་པས། རེའི་མིག་ཕྱག་མཚན་རྒྱུད་ནས་གསུངས་པ་ལྟར་མ་ཆད་པའི་སྟེང་དུ། ནག་པོ་ནས་འབྱུང་བ་དང་མཐུན་པར་རིགས་ལྔ་ཡུམ་བཞི་བཀོད། རོ་ལངས་ཆེན་པོ་བརྒྱད་ནི། རྒྱུད་ལས་རོ་ལངས་ཞེས་པ་ཙམ་མ་གདོགས་གསལ་ཁ་མེད་པས། ལུགས་གཅིག་ལ་ལྷའི་གདན་དུ་འཆད་པ་དང་། དེ་དང་བརྟུན་པའི་མན་ངག་ཟབ་མོ་ཡང་ཡོད་ཅིང་། ཡང་རོ་ལངས་ཞེས་པ་རོ་ལངས་ཀྱི་ལྷ་ལ་འཆད་པ་ཤས་ཆེ་བས་དེའི་ལུགས་ཀྱང་ཡོད་པ། རྒྱུད་ཀྱི་རྡོ་རྗེའི་ཚིགས་གཅིག་ལ་བཤད་རྒྱུད་ཀྱིས་བཀྲལ་བའམ་གྲུབ་ཐོབ་ཀྱི་མན་ངག་དང་ལྡན་ན། དོན་གྱི་རྣམ་གྲངས་དུ་མ་འགལ་མེད་དུ་འབྱུང་བས། བཤད་ཚུལ་གཉིས་ཀ་རྣམ་གྲངས་མི་འདྲ་བ་ཙམ་མ་གདོགས་འགལ་བ་མ་ཡིན་ལ། སྐབས་འདིར་རོ་ལངས་ཀྱི་ལྷའི་དབང་དུ་བྱས་ཏེ། བཅུ་གསུམ་མའི་སྐབས་དང་སྦྱོར་ན། ལྷ་དེ་ཡང་འདས་མ་འདས་གཉིས་སུ་འགྱུར་བ་ལས། མ་འདས་པ་བཞི་ནི་ཟུར་དུ་འགོད་ལ། འདས་པ་ནི་ཐོ་བ་གཤིན་རྗེ་གཤེད་ལ་སོགས་པ་བཞི་སྟེ། སྐབས་འདིར་འདི་དག་རོ་ལངས་ཀྱི་དངོས་གྲུབ་སྟོབ་པ་པོའི་ལྷ་ཡིན་པས། རོ་ལངས་ཉིད་ཡིན་གྱི་རོ་ལངས་ཀྱི་དོན་ཙམ་མ་ཡིན་ནོ། །དེའི་ཕྱིར་ཞལ་ཕྱག་གི་རྣམ་པ་ཅན་གྱི་ལྷའི་སྐུ་ལ། ལྷ་ཞེས་ཀུན་ལ་ཐུན་མོང་དུ་གྲགས་ཤིང་། ཕྱག་མཚན་ནི་ལྷ་ཡིན་པར་གསང་སྔགས་པ་ནང་པན་ཚུན་དུ་ཅི་རིགས་པར་གྲགས་མོད་ཀྱང་། ཀུན་ལ་ཐུན་མོང་དུ་མ་གྲགས་པ་དང་། ཡང་རིམས་ཀྱི་བདག་པོའི་རོ་ལངས་ཀྱང་ཞལ་ཕྱག་ཅན་ཡིན་མོད། ཡེ་ཤེས་ལྷ་རྣམས་དང་དོད་མ་སྙོམས་པས་འཇིག་རྟེན་གྲགས་པའི་དབང་དུ་བྱས་ནས་དངོས་སུ་འདས་པའི་ལྷ་བཅུ་གསུམ་ཡོད་པས་ལྷ་བཅུ་གསུམ་མ་ཞེས་བརྗོད་དོ། །གཤིན་རྗེ་མོ་བརྒྱད་སྐོར་ཡང་རོ་ལངས་ཀྱི་ལྷ་ཉིད་ཡིན་པའི་ཕྱིར། རོ་ལངས་བརྒྱད་སྐོར་ཉིད་ཡིན་ཞིང་། རྒྱུད་ལས། རོ་ལངས་ཞེས་པ་མ་གདོགས་ཕོ་མོའི་དབྱེ་བ་མ་གསུངས་པས། གཉིས་ཀ་འབྱུང་དུ་རུང་ངོ། །

གཞན་ཡང་རྒྱ་མཁར་བ་སོགས་རྣ་ལུགས་བཅུ་གསུམ་མ་ལ་འདོད་ཆགས་རྡོ་རྗེའི་གདན་ཉི་མ་འོད་དང་བྲལ་བ་དང་། ཕྲག་དོག་རྡོ་རྗེའི་གདན་རླུང་དཀྱིལ་སོགས་དགྲ་ནག་ལ་མེད་པས་མ་དག་ཟེར་བ་ཡང་། མན་ངག་མི་ཤེས་པའི་གཏམ་སྟེ། འདིར་བཤད་པའི་འཁོར་གྱི་ལྷ་བཅུ་གཉིས་པོ་རྣམས་ནི། ནག་པོའི་རྒྱུད་ལས་འབྱུང་བ་དང་ཕལ་ཆེར་འདྲ་བའི་དབང་དུ་བྱས་ནས། རྡོ་རྗེ་འཇིགས་བྱེད་ལ་དགྲ་ནག་གི་འཁོར་གྱིས་བསྐོར་བ་ཞེས་གོ་བདེ་བའི་ཚིག་ཤུང་དུར་བརྗོད་པ་ཡིན་གྱི། དོན་ལ་འཁོར་བཅུ་གཉིས་པོ་རྣམས་རྟོག་བདུན་ལས་མ་བཤད་ཀྱང་འཇིགས་མཛད་ཉིད་ཀྱི་འཁོར་ཡིན་པས། དགྲ་ནག་ལས་བླངས་པ་ཁོ་ན་རང་ཡང་མིན་ནོ། །འཕགས་ཡུལ་དུ་བཅུ་གསུམ་མ་ཐོག་མར་བྱེད་པ་པོའི་གྲུབ་ཐོབ་རྣམས་ཀྱིས་ཀྱང་། འཇིགས་མཛད་ཆེན་པོའི་འཁོར་དེ་ལྟར་འདུག་པར་མངོན་སུམ་གྱིས་གཟིགས་པའམ། རྒྱུད་རྒྱས་པ་མཁའ་འགྲོའི་ཕྱག་ན་བཞུགས་པ་རྣམས་ཀྱི་དོན་རྟོགས་ནས་གསུངས་པའམ། ལྷག་པའི་ལྷས་འཁོར་རྣམས་ཞལ་ཕྱག་འདི་དང་འདི་ལྟ་བུ་སྒོམས་ཤིག་ཅེས། ལུང་བསྟན་པ་ལ་བརྟེན་ནས་བརྩམས་པ་ཡིན་གྱི། ཁྱེད་རྣམས་ཀྱི་གོ་ཡུལ་ལྟར་ན། འཇིགས་བྱེད་མཁན་པོ་སྔར་རྟོག་བདུན་ལག་ན་ཡོད་པ་ཅིག་གིས། ཕྱིས་དགྲ་ནག་གི་རྒྱུད་རྙེད་པ་ན། སྔར་འཇིགས་བྱེད་འཁོར་གྱིས་འཕོངས་ནས། ཁས་མ་ཆད་པ་ཞིག་པ་ཡོད་པ་དེ་སྐབས་དེར་སྒྲོག་སྟོར་བ་རྙེད་པ་བཞིན། འདི་སྙམ་དུ་དགྲ་ནག་འདི་རྒྱུད་ཁུངས་མ་ཡིན་པར་འདུག་པས། དེའི་འཁོར་རྣམས་འདིར་སྦྱར་ན་ཤིན་ཏུ་འཛེམ་མོ་སྙམ་སྟེ་བཅུ་གསུམ་མ་བརྩམས་པ་ལྷ་བུའི་གོ་བ་ཅིག་ཤར་འདུག་སྟེ་དེ་འདྲ་ག་ལ་ཡིན། ཡང་དེར་མ་ཟད་ཡི་དམ་མམ་གྲུབ་ཐོབ་ཅིག་གིས་སློབ་མ་ལ་སྟོན་པ་ན། རྟོག་བདུན་གྱི་སྒྲུབ་ཐབས་འཆད་འཕྲོ་ལ། དགྲ་ནག་གི་རྒྱུད་དཔེ་ལ་འཛུབ་མོ་བཙུགས་ནས། འདིའི་འཁོར་རྣམས་འདི་ནས་ཡོང་བ་ལགས་སོ་ཟེར་གྱིན། ལུང་འདྲེན་ནར་ཙམ་ནར་ཙམ་བྱེད་པའི་གོ་བ་ཅིག་ཀྱང་ཁྱེད་རྣམས་ལ་ཤར་འདུག་སྟེ། སོ་སོ་སྐྱེ་བོ་ཕལ་པའི་རྒྱུས་འགེབས་འཕགས་པ་ལ་བྱེད་པ་འདི་ག་སྐྱོན་ཆེ་བར་གདའ་འོ། །ཡང་ཞལ་གཟིགས་དང་ལུང་བསྟན་དང་། རྒྱུད་རྒྱས་པ་ལ་བརྟེན་པ་སོགས་ལ་དཔལ་འཛིན་གྱི་ལུགས་ཀྱི་དགྲ་ནག་ཧི་

བཞིན་དུ་ཡོང་བའི་རྒྱུ་མཚན་མེད་ཅིང་། ཅི་སྟེ་དགྲ་ནག་གི་རྒྱུད་ལས་གསུངས་པ་ཡིན་དུ་ཆུག་ཀྱང་། དཔལ་འཛིན་གྱི་རྗེས་འབྲངས་མ་ཡིན་པ་རྣམས་ལ། དཔལ་འཛིན་གྱི་གཞུང་ཁོ་ནས་ཞུས་དག་བྱེད་པ་ནི། བློ་གྲོས་ཀྱི་འཇུག་པ་གཞུ་དོག་པ་ལས་ཀྱང་ཆེས་དོག་པའི་ཨུ་ཚུགས་ཐབས་རྟགས་སུ་སོང་། དེས་ན་འདིར་དཔལ་འཛིན་མི་བཞེད་པའི་གདན་གྱི་ཁྱད་པར་མི་འདྲ་བ་དེ་ག་དང་ཕག་མོའི་ཕག་ཞལ་སྟེང་ཞལ་དུ་བྱེད་པ་དང་། དཔལ་འཛིན་འདོད་པའི་ཙར་ཅི་ཀཱ་སྐེམ་ཁྲོས་དང་། དབྱངས་ཅན་མ་ཞི་བ་དང་། རལ་གྲི་གཤིན་རྗེ་གཤེད་ལྷང་ནག་སོགས་མི་བྱེད་པར་ཐམས་ཅད་ཀྱང་ཉམས་མཚུངས་པར་བྱེད་པ་སོགས་འདི་ཉིད་ཀྱི་རང་ལུགས་ཡིན་པས། ལུགས་གཞན་གྱི་ཞུས་དག་ག་ལ་དགོས། དཔེར་ན་པདྨ་སྲུང་བ་དང་། རྣམ་སྣང་སྲུང་བ་གཉིས་ཀས། ཕག་མོ་སེར་མོ་བཤད་པའང་། དགྲ་ནག་གི་རྒྱུད་དང་མི་མཐུན་མོད། དེ་གཉིས་ཀྱིས་དགྲ་ནག་གི་རྒྱུད་གཞུང་མ་མཐོང་བར། དགྲ་ནག་དང་འདྲ་བ་རྩོམ་མ་ཤེས་པ་ག་ལ་ཡིན། དེ་རྣམས་ཉིད་ཀྱི་རང་ལུགས་ཡིན་ནོ་ཞེས་གོ་དགོས་སོ། །

ད་ནི་འདི་ལྟར། འདི་ལ་དག་སྦྱོར་ནི། བླ་མ་སྔ་རབས་པ་རྣམས་ཀྱིས་གསལ་བར་བཤད་པ་མེད་ལ། བར་སྐབས་པ་རྣམས་འདི་ལྟར་འཆད་དེ་གཞལ་ཡང་ཁང་བསྐྱེད་པ་མན་ཆད་སྐྱི་དང་འདྲ། རྒྱུའི་འཛམ་དཔལ་ནས་འབྲས་བུ་འཛིགས་བྱེད་དུ་བཞེངས་པའི་བར་གྱིས་བར་དོ་དང་མངལ་གྱི་གནས་སྐབས་སྦྱོང་ཞིང་། སྐུའི་དག་སྦྱོར་གྱིས་མངལ་གྱི་གནས་སྐབས་འཕེལ་བ་སྦྱོར་ཚུལ་ཡང་། རྡོ་རྗེ་འཇིགས་བྱེད་ཀྱི་སྒྲུབ་ཐབས་སྤྱི་དང་མཚུངས། སེམས་དཔའ་གསུམ་སེམས་ཀྱི་མཐུ་རྫོགས་པ་དང་། མཁའ་གསང་བྱིན་རླབས་ནི་བདེ་བ་རྫོགས་པ་དང་། སངས་རྒྱས་རྣམས་ཞལ་དུ་འཇུག་པ་ནི་ཁམས་ཀྱི་འཕེལ་འགྲིབ་དང་། འཁོར་གྱི་བར་དོར་སྦྱོང་། འཁོར་ཚོགས་སྤྲོ་བ་ནི་རིགས་རྒྱུད་སྤྲོ་བ་དང་། སྤྲོ་བསྡུ་ནི་དེ་རྣམས་ཉིད་ཀྱི་མངལ་གྱི་གནས་སྐབས་དང་། སྐྱེ་མཆེད་བྱིན་རླབས་མན་ཆད་ཞབས་ལུགས་དང་མཐུན་རུང་ཐར་ལྟར་འདོད་མོད། སེམས་དཔའ་གསུམ་བརྩེགས་མན་ཆད་ནག་པོའི་སྐབས་རང་ལུགས་བཤད་པ་ལྟར་སྦྱར་ན་ལེགས་སོ་སྙམ་མོ། །དེ་ལ་རྣ་བ་རྣམས་ལས་རབ་འབྱམས་སྒྲུབ་པ་ལ་རྣོ་ཞིང་

སྨུར་བ་དང་། རོ་ལངས་སོགས་ཀྱི་དངོས་གྲུབ་ལ་རོ་ལངས་ཀྱིས་བསྐོར་བ་ཉིད་རྩེ་ཞིང་ཟབ་ལ། རྒྱུད་ལས་གསུངས་ཚོད་ཀྱི་རྩ་དཀྱིལ་ཡང་རོ་ལངས་བརྒྱད་བསྐོར་ཡིན་མོད། དང་པོར་སློབ་བྱེད་ཀྱི་དབང་དང་། རབ་གནས་ཆེན་མོ་སོགས་འཇིགས་མཛད་ཉིད་ལ་བརྟེན་ནས་སྒྲུབ་ཕྱིན། བཅུ་གསུམ་མ་ཉིད་དགེ་ཞིང་བཀྲ་ཤིས་ལ། རྒྱུད་སློབ་ཚབས་ཆེ་བ་ཡིན་ཞེས་འདི་ལ་གཙོ་བོར་མཛད་ལ། བར་སྐབས་ཀྱི་རྭ་པ་རྣམས་ཆོག་སྒྲིགས་ལའང་བཅུ་གསུམ་མ་གཙོ་བོར་མཛད་ཅིང་། དག་སྦྱོར་རྒྱ་ཆེ་བའི་ཕྱིར། མཆོག་སྒྲུབ་པ་ལའང་འདི་ཟབ་ཅེས་རྡོ་རྗེ་འཇིགས་བྱེད་ཉིད་ཀྱི་རྩ་དཀྱིལ་རང་ཡིན་པ་ལྟ་བུར་ལག་ལེན་ལ་འདེབས་རྒྱུའི་གཙོ་བོ་བཅུ་གསུམ་མ་ལ་མཛད་པ་ཤས་ཆེ་ཞིང་། དོན་ལ་གནས་པ་ལ་ཡང་རྒྱུད་ཀྱིས་བསྟན་ཚོད་ཀྱི་རྩ་དཀྱིལ་རང་ནི་མིན་ཡང་ད་ལྟའི་བར་དུ་བྱིན་རླབས་ཀྱི་འཇུག་སྒོ་ཆེན་པོ་དང་ལྡན་པ་ཞིག་གོ །ངེར་བ་རྣམས་དགེ་ལྡན་པའི་བཅུ་གསུམ་མ་ལ་ཆོག་པ་ཐོས་པས་རྭ་ལོ་ཙཱ་བ་ལ་སྐྱུར་བ་འདེབས་པ་ནི། སྔར་བུ་བཤད་པར་འདོད་པས་ཕའི་ཀླད་སྐོར་རྡོ་བས་བཅོམ་པའི་དཔེ་དང་འདྲའོ། །

རྡོ་རྗེ་འཇིགས་བྱེད་ཀྱི་ཆོས་སྐོར་ལ། མན་ངག་སྣ་རེ་དང་བཤད་སྲོལ་སྣ་རེ་ཙམ་ཤིན་ཏུ་ལེགས་པ་གཞན་ཅི་རིགས་ཡོད་སྲིད་ཀྱང་། བྱིན་རླབས་ཀྱིས་བཀའ་བབས་དང་ལག་ལེན་འགྲན་ཟླ་མེད་པ་རྭ་ལུགས་ཡིན་ལ། རྭ་ལུགས་ལ་མོས་ཤིང་དཀྱིལ་འཁོར་ཡང་རྒྱས་པར་བསྒོམ་པར་འདོད་ན། དཀྱིལ་འཁོར་འདི་ལ་འཇུག་པར་བྱའོ། །དཀྱིལ་འཁོར་འདིར་བློར་མ་ཆུག་པའམ། དབང་ནི་མ་ཐོབ་བསྡུས་པས་ཡིད་མ་ཆིམ་པའམ་གཞན་ལ་ངོམས་པའི་ཕྱིར་རྒྱས་པ་དགོས་པ་བྱུང་ན། རྐངས་དེ་རྭ་ལུགས་ལ་བཅོལ་ནས་བདག་བསྐྱེད་ལ་ཡང་གཞལ་ཡས་ཁང་རྒྱས་པ་ལ་རོ་ལངས་བརྒྱད་དང་། ཕྱག་མཚན་འགོད་པའི་སྒྲུབ་ཐབས་རྒྱས་པ་བྱེད་ཅིང་། ཨུཥྞཱི་ཥ་ རྭ་ལུགས་སོགས་ཀྱང་སྒྲུབ་ཐབས་ཀྱི་ནང་དུ་འདེབས་པ་དག་ཡོད་དེ། དེ་དག་ནི་བསྲེ་བསླད་ཡིན་པའི་ཕྱིར་མི་བྱ་སྟེ། ཨུཥྞཱི་ཥ་སོགས་ཐུན་མཚམས་སུ་བསྒོམ་པར་བྱ་ཡི། རྡོ་རྗེ་འཇིགས་བྱེད་ཀྱི་ཆོ་གའི་ཡན་ལག་མ་ཡིན་པས་མངོན་རྟོགས་ཀྱི་དཀྱིལ་དུ་བཙུག་ན་ཟབ་ཏུ་འགྲོ་བ་དཀའ་ཞིང་། གཞན་འགའ་སེམས་དཔའ་བསྡུས་པའི་བསྲུང་འཁོར་རྟོག

བདུན་ལུགས་ཀྱི་ཚོ་གའི་གསེབ་ཏུ་འདེབས་པ་ཡང་དེ་དང་འདྲ་བས། དེ་བསྒོམ་ན་ཐོབ་ཐང་ལ་སེམས་དཔའ་བསྐྱུས་པ་རང་བསྒོམ་དགོས་ཀྱང་། དེ་ལ་དབང་རྒྱུན་དང་ལག་ལེན་གྱི་རྒྱུ་ན་ལོགས་པ་མེད་པས། སྲུང་བཟློག་དགོས་པ་ལ་དེ་ཉིད་ལོགས་སུ་བསྒོམ་ན་བཟང་ངོ་། །

གཤིན་རྗེ་གཤེད་དམར་པོ་ལྷ་བཅུ་གསུམ་མའི་དབང་གི་བརྒྱུད་པ་ནི། རྡོ་རྗེ་འཆང་། ཡེ་ཤེས་ཀྱི་མཁའ་འགྲོ་མ། སློབ་དཔོན་དཔལ་འཛིན། ཨ་ནུ་པ་མ་རཀྴི་ཏ། རཏྣ་ཨཱ་ཀ་ར་ཤཱནྟི། རྣམ་ཨཱ་ཀ་ར་ཤཱནྟི། རྡོ་རྗེ་གདན་གྱི་མཁན་པོ་ན་ཡ་ཀ་པ། བིཤྭ་ཏ་དེ་བ། དཱ་ན་ཤཱི་ལ། གཡག་སྡེ་ལོ་ཙཱ་བ། རོང་པ་རྒ་ལོ། རོང་པ་ཤེར་སེང་། སྐྱི་སྟོན་གྲགས་རྒྱལ། ཀུན་མཁྱེན་ཆེན་པོ། ས་བཟང་པཎ་ཆེན། ཐེག་ཆེན་ཆོས་རྗེ། དྲག་ཤོག་པ་བསོད་བཟང་། རྗེ་ཀུན་དགའ་རྣམ་རྒྱལ་བ། རིག་པའི་གློག་འཕྲེང་། རྒྱ་སྟོན་བྱང་དབང་། ཤཱཀྱ་ཀུན་དགའ། བླ་མ་དམ་པ་ཡེ་ཤེས་དབང་པོ། དེ་ལ་བདག་གིས་ཐོབ་པ་ལགས་སོ། །ཡང་ན། འཇམ་དབྱངས་གཤིན་རྗེ་གཤེད་པོ་བིརྺ་པ། །ཧཱུཾ་བི་པ་དང་བྲམ་ཟེ་དཔལ་འཛིན་དང་། །བི་ར་ཊི་པ་བློ་གྲོས་བཟང་པོ་དང་། །ནི་སྐ་ལཀྵྨཱི་ར་བཙྫེ་པ་དང་། །གློ་བོ་ལོ་ཙཱ་བླ་ཆེན་འཕགས་པ་དང་། །དཀོན་མཆོག་དཔལ་དང་ཆོས་རྗེ་བྲག་ཕུག་པ། །བསོད་ནམས་མཚན་དང་ཐེག་ཆེན་ཆོས་རྗེའོ། །དེ་མན་ཆད་གོང་དང་འདྲ་མོད། གློ་བོ་ལོ་ཙཱ་བས་དར་བན་ལ་གསན་ནམ་བརྟག་དགོས་སོ། །འདི་གློ་བོ་ལོ་ཙཱ་བ་ནས་བརྒྱུད་པ་སྟེ། བིརྺ་ཧཱུཾ་བི་གཉིས་འདུག་པ་ནི། ལྷ་ལྔ་དང་བཅུ་གསུམ་མ་གཉིས་ཀའི་བརྒྱུད་ལ་ཚང་བའི་དབང་དུ་བྱས་པ་འདྲ་ཞིང་། དཔལ་འཛིན་ལུགས་ཀྱི་ཕྱིར་བཟློག་སྲུང་འཁོར་གྱི་བརྒྱུད་པ་ནི་རྣལ་འབྱོར་བཞི་རིམ་དང་འདྲའོ། །

ཡང་ཆག་ལུགས་ཀྱི་བརྒྱུད་པ་ནི། ར་བེན་དྲ་པ་ཡན་ཆད་དེ་དང་འདྲ་བ་ལས། ཆོས་རྗེ་དཔལ་དང་རྒྱལ་མཚན་དགེ་བ་དང་། །ཤོང་ལོ་བློ་བརྟན་མང་མཁར་ལོ་ཙཱ་དང་། །དཔལ་ལྡན་སེང་གེ་བུ་སྟོན་ཆོས་རྗེ་དང་། །སྒྲ་ཚད་པ་དང་ནམ་མཁའ་མཆོག་གྲུབ་དང་། །རིན་ཆེན་དཔལ་གྲུབ་མཁྱེན་རབ་ཆོས་རྗེ་དང་། །རིག་འཛིན་རྒྱལ་པོ་ཆོས་རིག་རྒྱལ་མཚན་དང་། །བསོད་ནམས་དཔལ་འབྱོར་བཀྲ་ཤིས

རྒྱལ་མཚན་དང་། དཔལ་ལྡན་ཆོས་བཟང་ཞབས་ལས་བདག་གིས་འབུམས། ནཱ་ན་ཤཱི་ཀའི་ལུགས་ལ་ནི། གཡག་སྡེ་ལོ་ཙཱ་བ་བསོད་སེང་། ཟེ་དམར་བ་སངས་རྒྱས་ཡེ་ཤེས། དེ་ལ་ཀུན་མཁྱེན་ཆེན་པོ་དང་བུ་སྟོན་ཆེན་པོ་གཉིས་ཀར་གྱིས་གསན་འདུག་པས་དེ་བཞིན་དུ་དེད་ཀྱང་ཆོག་གོ །

གཞིན་རྗེ་གཤེད་ནག་པོའི་དབང་གི་བརྒྱུད་པ་ལས། རྭ་ལུགས་ཀྱི་བརྒྱུད་པ་ནི། རྡོ་རྗེ་འཆང་། ཡེ་ཤེས་མཁའ་འགྲོ་མ། ལ་ལི་ཏ་བཛྲ། ཨ་མོ་གྷ་བཛྲ། ཡེ་ཤེས་འབྱུང་གནས་སྦས་པ། པདྨ་བཛྲ། དཱི་པཾ་ཀ་ར་རཀྴི་ཏ། རྭ་རྡོ་རྗེ་གྲགས། རྭ་ཆོས་རབ། རྭ་ཡེ་ཤེས་སེང་གེ །རྭ་འབུམ་སེང་། རྗེ་བཙུན་ཆག་ལོ། རོང་པ་ཤེར་སེང་། དཔལ་ལྡན་སེང་གེ །བུ་སྟོན་ཆེན་པོ་མན་ཆད། རྗེ་བྱང་གླིང་པ་རིན་ཆེན་བཀྲ་ཤིས་རྒྱལ་མཚན་པའི་བར་དུ་དམར་པོ་ཆག་ལུགས་ཀྱི་སྐབས་དང་འདྲ་བ་ལས། མཁས་མཆོག་བྱམས་པ་ལྷུན་གྲུབ། དེས་བདག་ལའོ། །འདི་དང་གདོང་དྲུག་ལ་མལ་ལུགས་དང་ཞང་ལུགས་དང་སྐྱོ་ལུགས་ཀྱི་བརྒྱུད་པའང་འདུས་པ་ཡིན་མོད་ཀྱི་འདིར་མ་བྲིས་སོ། །འདིར་རྭ་བ་རྣམས་དགྲ་ནག་གི་ལ། ཧེ་ལི་པ། ནཱ་རོ་པ། པྲཛྙཱ་རཀྴི་ཏ། བལ་པོ་ཐུགས་རྗེ་ཆེན་པོ་ཞེས་བརྒྱུད་པ་འདེད་པ་དང་། གདོང་དྲུག་ལ་ཡེ་ཤེས་མཁའ་འགྲོ་མ། ནག་པོ་སྤྱོད་པ་པ། ཧྲི་དྲ་པ། ཧླ་མ་པ། དེ་བ་པ། ཛེ་ཏཱ་རི་པ། ཨ་ནང་ག་པ། ཧྨྲྀ་ཨ་ཀ་ར་མ་ཏི། བལ་པོ་ཐུགས་རྗེ་ཆེན་པོ་ཞེས་བརྒྱུད་པ་འདེད་པ་ནི། རྭ་ལུགས་ཀྱི་དགྲ་གདོང་འཇིགས་གསུམ་ཚང་མ་ལ་འདམ་ཁའི་རྩལ་དུ་སྦྱོར་རྒྱུ་ཡིན་གྱི་སོ་སོ་ལ་ངེས་ཅན་སྦྱོར་བ་ལྟར་བྱེད་པ་ནི། སྔོན་ཅིག་གིས་མཁས་ཁྲིད་དུ་བྱས་པ་དེ། དཔྱད་པ་མེད་པར་ཕྱིས་མཁས་རློམས་ཀུན་ལ་ཁྱབ་པ་ཡིན་ནོ། །

སྤྱིར་རྒྱ་གར་ན་རྩ་བའི་བླ་མ་བྱིན་རླབས་དང་ནུས་མཐུར་ལྡན་པ་དང་ཐོག་མའི་སྒྲོལ་འབྱེད་ཀྱི་གཞུང་བཟང་བ་ལ་འདམ་གྱི། བར་སྐབས་ཀྱི་བརྒྱུད་པ་ལ་རྩད་གཅོད་ཆུང་བས་བརྒྱུད་ཡིག་སོ་སོ་ན་འཁོད་པ་རྣམས་ལའང་། པཎ་གྲུབ་གཅིག་ནས་བརྒྱུད་པའི་ཆོས་གཅིག་ལའང་ལོ་ཙཱ་བ་སོ་སོའི་འདོད་པས་དེ་གོང་གི་བརྒྱུད་པ་མི་འདྲ་བ་དུ་མ་བྱུང་བ་ཡིན་ནོ། །འདི་བོད་མཁས་རློམས་ཀུན་གྱིས་ནན་ཏན་དུ་གོ་དགོས་སོ། །

རྡོ་རྗེ་འཇིགས་བྱེད་ཞི་དགུ་མ་དང་། ཁྲོ་མོ་བརྒྱད་སྐོར་གཉིས་ཀ་ལ། དེང་སང་ཕལ་ཆེར་བརྒྱུད་པ་འདེད་ལུགས་འདྲ་བར་བྱེད་དེ། རྡོ་རྗེ་འཆང་། ཡེ་ཤེས་ཀྱི་མཁའ་འགྲོ་མ། ལ་ལི་ཏ་བཛྲ། འཇམ་དཔལ་བཤེས་གཉེན། ཨ་མོ་གྷ་བཛྲ་ཆེ་བ། ཨ་མོ་གྷ་བཛྲ་ཆུང་བ། དེ་ལ་སློབ་སྤྱི་ནག་འབྲོམ་སྟོན་ཞེས་བྱ་བ་ཕྱིས་སྤྱི་འོད་འབྱུང་དུ་མཚན་གྲགས་པའི་སྤྱི་ཆེན་པོས་གསན། དེ་ལ་སྲས་སྐུ་མཆེད་གཉིས་ཏེ། ཆེ་བ་འཇམ་དཔལ་དང་། ཆུང་བ་པདྨ་ཞེས་བྱ་བ་ལ། མགྱོགས་མིང་དུ་སྤྱི་འཇམ་མེ་དང་། སྤྱི་བའང་དེར་གྲགས་སོ། །མཆེད་དེ་གཉིས་ལ་འཇམ་མེའི་སྲས་སྤྱི་ཁམ་པས་གསན། དེ་ནས་གཞན་རིན་ཆེན་བརྟན་པ། གཞན་འོད་སྲུང་། གཞན་ཆོས་རྒྱལ། འཛོམས་པ་རིན་ཤེ །ཤར་པ་འཇམ་དབྱངས་རིན་ཆེན་རྒྱལ་མཚན། ལ་སྟོད་བསོད་ནམས་སེང་གེ །ཀློག་སྐྱ་གྲགས་ཆེན། སྤྱང་ཁང་པ་གྲགས་པ་དཔལ། ས་བཟང་པཎ་ཆེན། ས་བཟང་འཕགས་པ། ས་བཟང་པ་སློབ་དཔོན་བློ་བ་རྒྱལ་མཚན། བློ་གྲོས་གྲགས་པ། བྱམས་པ་རྡོ་རྗེ་རྒྱལ་མཚན། ཤེས་རབ་རིན་ཆེན་པ། རྗེ་བཙུན་རྡོ་རྗེ་འཆང་དོན་གྱི་སླད་དུ་མཚན་ནས་སྨོས་ཏེ་ཀུན་དགའ་རྒྱལ་མཚན། དེས་བདག་ལ་སྩལ་ལོ། །

དེ་ལྟ་ན་ཡང་ཁྲོ་མོ་བརྒྱད་སྐོར་གྱི་བརྒྱུད་པ་ནི་དེ་ཡང་ཡིན་ལ། ཡང་ན། སྤྱི་ཆེན་པོ། ཉི་མ་ཤེས་རབ། ལྷོ་ནག་སྟོན་ལམ་ཚུལ་ཁྲིམས། ལྷོ་བ་ཀུན་མཁྱེན། རིན་ཆེན་བཟང་པོ། རྟོག་སེང་གེ་གྲགས། རྟོག་ཚ་བྱང་ཆུབ་བསོད་ནམས། མཁས་གྲུབ་རྡོ་རྗེ་བཟང་པོ། ཐར་པ་གླིང་པ་ཛྙཱ་ན་དེ་བ། གྲུབ་ཆེན་ཀུན་བློ། དགེ་བ་རྒྱལ་མཚན་པ། སྐྱེས་མཆོག་རྒྱལ་མཚན། སྐྱེས་མཆོག་རིན་ཆེན། ཡེ་ཤེས་རིན་ཆེན། ལྷ་ཆུང་བ། རྗེ་བྱམས་པ་ལྷུན་གྲུབ། དེས་བདག་ལའོ། །སེམས་དཔའ་བསྡུས་པའི་སྲུང་འཁྲུལ་གི་བརྒྱུད་པའང་དེ་དང་འདྲའོ། །

ཞི་དགུ་མ་ནི། ཞང་དགེ་འདུན་བཟང་པོ་ལ་སློབ་ཞུས་པར་སྣང་བས། དེ་ཡན་ཆད་དག་ནག་ཞང་ལུགས་བཞིན་བརྒྱུད་པ་དེད་ན་ལེགས་སོ། །

ཞི་དགུ་མ་ཞང་ལུགས་ཀྱི་བརྒྱུད་པ་ནི། འཇམ་དཔལ་ཡེ་ཤེས་ཞབས་དང་མར་མེ་མཛད། །ལ་

ལི་ཏ་དང་སོ་སུ་ར་པ་དང་། །ཤི་ན་པ་དང་ཨ་བ་ལི་ན་པ། །གུ་ཧ་ཛྙཱ་ན་དགའ་དབང་གྲགས་པ་དང་། །ལྷ་འབྱུང་བླ་བ་ཙནྡྲ་ཤེས་རབ་བླ། །དགེ་འདུན་བཟང་པོ་དབང་བསོད་རྡོ་རྗེ་རྒྱ། །ཉི་མ་འོད་དང་རིན་ཆེན་གྲགས་པ་དང་། །བསམ་གླིང་རྡོར་འོད་འཛིམ་པ་རིན་ཤེ་དང་། །ཉི་མ་བཤེས་གཉེན་ཨེ་བ་མཁན་སྟོན་དང་། །དཀོན་མཆོག་བཟང་པོ་ནམ་མཁའ་སློན་ལམ་དང་། །ནམ་མཁའ་བཟང་པོ་མཁས་གྲུབ་ཆོས་བཟང་དང་། །སངས་རྒྱས་དར་དང་བློ་གྲོས་རིན་ཆེན་དང་། །དངོས་གྲུབ་རྒྱ་མཚོ་ཤེས་རབ་རྒྱ་མཚོ་དང་། །རྩ་བའི་བླ་མ་རྡོ་རྗེ་འཆང་ཆེན་ཏེ། །བརྒྱུད་པའི་བླ་མ་རྣམས་ལ་གསོལ་བ་འདེབས། །

རྡོ་རྗེ་འཇིགས་བྱེད་མལ་ལུགས་ཀྱི་བརྒྱུད་པ་ནི། ཕམ་ཐིང་པའི་ལུགས་ལྟར་ན། རྒྱ་བལ་གྱི་བླ་མ་རྣམས་བདེ་མཆོག་ལཱུ་ཡི་པའི་བརྒྱུད་པ་སྔར་ཇི་བཞིན་དུ་འདེད།

བརྒྱུད་པ་གཉིས་པ་ནི། འཇམ་དཔལ་ཡེ་ཤེས་ཞབས་དང་མར་མེ་མཛད། །ཛ་མ་རི་པ་རྣལ་འབྱོར་ན་རི་པ། །མི་མཉམ་རྡོ་རྗེའི་ཁོལ་དང་ཡི་རང་པ། །བློ་གྲོས་གྲགས་དང་སྙིང་པོ་རྒྱ་མོ་དང་། །གྲགས་པའི་མཚན་དང་པཎ་ཆེན་ཁུ་དབོན་དང་། །ཨ་སྐྱིན་དམ་པ་དགའ་ལྡན་ཀུན་བསོད་དང་། །རྡོ་རྗེ་དཔལ་དང་ཀིརྟི་གསང་ཆེན་པ། །མ་ཏི་པཎ་ཆེན་ཐེག་ཆེན་ཆོས་རྗེ་དང་། །གྲགས་པ་རིན་ཆེན་གྲུབ་ཆེན་ཀུན་བློ་དང་། །དགེ་བ་རྒྱལ་མཚན་ཤེས་རབ་བླ་བ་དང་། །ཀུན་སྤངས་ཆོས་རྗེ་འཇམ་དབྱངས་ཀུན་དགའི་མཚན། །བརྒྱུད་པའི་རིམ་པ་དེ་ལས་བདག་གིས་མནོས། །ཡང་ས་པཎ། ཤན་པ་ཆོས་རྒྱལ་ཆོས་རིན། རིན་རྒྱལ་ཏེ་གསུམ། མཁན་ཆེན་ཤེས་རབ་རྡོ་རྗེ། བླ་མ་ཆོས་དཔལ་ཤེས་རབ། རྒོད་ཕྲུག་གྲགས་པ་འབྱུང་གནས། དམར་སྟོན་རྒྱལ་མཚན་པ། སྐྱེས་མཆོག་རྒྱལ་མཚན་མན་ཆད་སྔ་ལྟར་བཞིན་ནོ། །

རྭ་ལུགས་འཇིགས་མཛད་བཅུ་གསུམ་མའི་བརྒྱུད་པ་ནི། རྭ་ལོངས་བརྒྱུད་སྐོར་གྱི་ཐུན་མོང་མ་ཡིན་པའི་བརྒྱུད་པ་དང་འདྲ་བར་བྱས་ཀྱང་རྟུང་ལ། རྭ་ཆོས་རབ། རྭ་དཀོན་མཆོག་སེང་གེ །ཛྙཱ་སེངྒེ། ཤེས་རབ་རྒྱལ་མཚན། རྒྱ་དབང་ཕྱུག་རྒྱལ་མཚན། རྒྱ་སྟོན་ཀུན་དགའ་བརྩོན་འགྲུས། དྭངས་མ་བ་

བརྩོན་འགྲུས་བྱང་ཆུབ། ཆོས་རྗེ་བསོད་ནམས་ཡོན་ཏན། བླ་མ་གྲགས་པ་རྒྱལ་མཚན། བླ་མ་དཀོན་
མཆོག་དཔལ་བ། འཕགས་པ་བདེ་འབྱོར་པ། རྣ་པཎ་ཆེན་པ། རྗ་བའི་བླ་མ་རྣ་ཚུལ་ཁྲིགས་རྣམས་
རྒྱལ། དེས་བདག་ལའོ། །ཡང་བསོད་ནམས་ཡོན་ཏན། དགེ་ལེགས་བཟང་པོ་པ། འཕགས་པ་བདེ་
འབྱོར་པ་བྱས་ཀྱང་ཆོག་གོ །ཡང་ན་རྣ་ཤེས་རྒྱལ། ཁམ་པ་དཀོན་མཆོག་རིན་ཆེན། བླ་མ་འབྲོ་མཁར་
བ། བླ་མ་གཟི་བརྗིད་པ། བླ་མ་རིན་ཆེན་རྒྱ་མཚོ། ཡང་བརྒྱུད་པ་ལུགས་གཅིག་ལ། རོང་པ་ཤེར་
སེང་། འཇམ་དབྱངས་ཞག་གཅིག །བླ་མ་དཀོན་བཟང་བ། ཡང་ན། བཞི་ཐོག་རིན་རྒྱལ། དགུ་རུམ་
དཀོན་རྒྱལ། བག་སྟོན་པ། ཚུལ་རྒྱལ་བ། དཀོན་བཟང་ཚུལ་རྒྱལ་གཉིས་ལ་འཇམ་རལ་གྱིས་ཞུས།
དེ་རྗེས་འཇམ་གླིང་ཉི་མ། རྣ་ཀུན་དགའ་སེང་གེ །པཎ་ཆེན་པ་མན་ཆད་སྔར་བཞིན། ཡང་རྒྱ་སྟོན།
ཁམས་པ་ཡོན་ཏན་འདུམ། མཆོད་རྟེན་དཀར་པོ་པ་སངས་རྒྱས་སྐྱབས། ལྷ་བསོད་ནམས་རིན་ཆེན།
སློབ་དཔོན་བསོད་ནམས་རྒྱལ་མཆོག །རྗེ་བསམ་རིན། རྣ་ཀུན་དགའ་སེང་གེ་སོགས་གོང་བཞིན་དུ་
ཤེས་པར་བྱའོ། །བཅུ་གསུམ་མའི་དབང་བསྐུར་བ་ཇོ་གདན་ཚོགས་པ་ཆོས་ལུང་བའི་མཁན་ཆེན་
འཇམ་དབྱངས་རིན་རྒྱལ་བའི་དབང་ཆོག་སྟེང་ནས་ཕྱག་ལེན་རྒྱས་པ་དང་། ཁྲིམ་ཡོན་པའི་ཊཱི་ཀའི་
ལུང་སོགས་ལུང་བཀའ་མང་རབ་དང་བཅས་པ་མཁན་ཆེན་རིན་པོ་ཆེ་ལུང་རིགས་རྒྱ་མཚོའི་དྲུང་དུ་འང་
ཐོབ་མོད། བརྒྱུད་པ་ཞུ་བ་མ་བྱུང་ངོ་། །ཡང་བླ་མ་མཉམ་མེད་གྲགས་རྒྱལ། གཟུངས་ཀྱི་དཔལ་བ།
དགེ་བཟང་བ་ཞེས་དེད་ཀྱང་ཆོག་གོ །རྗེ་གྲོལ་མཆོག་གི་གསན་ཡིག་ན། མཉམ་མེད་པ། གཟུངས་པ།
དགེ་བཟང་བ། བླ་ཆེན་ཆོས་དཔལ་བ། བླ་མ་ནམ་མཁའ་རྡོ་རྗེ། རྣ་སྟོན་པ། རྗེ་བྱམས་གླིང་པ་དཔལ་
ལྡན་ཚུལ་ཁྲིམས་ལ། རྗེ་གྲོལ་མཆོག་གིས་གསན་གསུང་བ་དེ་དངོས་སུ་རོ་ལངས་བརྒྱུད་བསྐོར་ཡིན་
རྒྱུ་གཅིག་བྱུང་ན་ཡང་། བུ་སྟོན་གྱི་རོ་ལངས་བརྒྱུད་བསྐོར་ཆེར་མ་མཛད་པ་འདྲ་བས་བཅུ་གསུམ་མའི་
བརྒྱུད་པ་ཡིན་ནམ་སེམས། དེ་ལྟ་ན་རྗེ་དཔལ་ཚུལ་པ་ལ་གྲུབ་མཆོག་རྡོ་རྗེ་འཆང་རྗ་བའི་བླ་མས་
གསན་འདུག །བདག་གིས་ཀྱང་བསྒྲགས་ཆོག་གི་དབང་ཐོབ་པ། བརྒྱུད་པ་རྒྱད་གཅོད་གནང་བ་མ་

བྱུང་བཀའ་སྩོལ་ཡོད་ཀྱང་དེ་ལྟར་བྱས་པས་ཆོག་གམ་སྙམ་མོ། །ཡང་སྔགས་འཆང་ཀུན་དགའ་བློ་བས་ཀྱང་རོ་ལངས་བརྒྱུད་བསྐོར་བདག་བསྐྱེད་ལ་ཡོད་པ། དཀྱིལ་འཁོར་སྒོ་བཞི་པའི་སྒྲུབ་ཐབས་བྱས་པ་ན། ཁོང་གིས་དགེ་བཟང་པ་ལ་ཞུས་པ་རྒྱ་སྟོན་ལ་བརྒྱུད་པ་དེད་འདུག་སྟེ། དགེ་བཟང་པ་ལ་བཅུ་གསུམ་མ་དང་། རོ་ལངས་བརྒྱུད་བསྐོར་བརྒྱུད་པ་ཐ་དད་ནས་བརྒྱུད་པ་ཡོད་ཀྱང་ཁོང་གིས་འདྲིས་པ་འདྲའོ། །མལ་ལུགས་ངོར་པ་ནས་བརྒྱུད་པའང་། རྗེ་དཀོན་མཆོག་ལྷུན་གྲུབ་ལ། མཁས་མཆོག་བྱམས་པའི་མཚན་ཅན་གྱིས་གསན་འདུག །སྤྱིར་དེ་འདྲའང་ཡོད་མོད་འདིར་མི་འདོད་དོ། །ཡང་བཅུ་གསུམ་མ་ལ་རྭ་འབྲུར་སེང་། ཏ་ལོ། གྲུ་གུ་མཁར་སྟོན་པ། རྭ་བན་ཆོས་དབྱིངས་པ། ཆོས་བསམ་འགྲུབ། ཆོས་བཀྲ་ཤིས། ཤེས་རབ་སེང་གེ །ཀུན་དགའ་སེང་གེ །ཆོས་ཀྱི་སེང་གེ །འཇམ་དབྱངས་བློ་གྲོས། ཚུལ་ཁྲིམས་རྣམ་རྒྱལ། ཞེས་བརྒྱུད་པ་དེད་ནའང་བྱིན་རླབས་བརྒྱུད་པ་ཡིན་པས་ལེགས་སོ། །

བརྒྱུད་པའི་རིམ་པ་བསྟན་པའི་སྐབས་སོ།། །།

༄ དེ་ནི་ཉེར་མཁོ་ཡན་ལག་ཕྲ་མོ་དག་བརྗོད་པར་བྱ་སྟེ། སློབ་དཔོན་ལི་ལ་བཛྲ་གྱིས་མཛད་པའི་རོ་ལངས་བརྒྱུད་བསྐོར་གྱི་སྒྲུབ་ཐབས་ལས། ཁྲོ་བཅུ་ཞལ་གསུམ་ཕྱག་དྲུག་པའི་སྲུང་འཁོར་ཅིག་བཤད་ཀྱང་། དེང་སང་དེ་ལ་རྒྱུན་དང་མན་ངག་མེད་ཅིང་། ལར་ཡང་དེ་འདུས་པ་ཡེ་ཤེས་ཞབས་ལུགས་ལས་བླངས་པ་ཡིན་གྱི། གཤེད་སྐོར་རང་ལུགས་མིན་ནོ། །ཞབས་ལུགས་ལ་བྱེད་བྱིན་ཨུཥྞི་ཥ་གཉན་ལུགས་ཀྱི་མན་ངག་ཟབ་ལ་རྒྱ་ཆེ་བ་ཡོད་པས་དེ་སྒོམ་པ་མཆོག་ཡིན་ཞིང་། དེ་ཡང་དམར་ནག་འཇིགས་གསུམ་གྱི་མངོན་རྟོག་གི་གསེབ་ཚགས་སུ་འདེབས་ན་མི་རུང་གི་ལོགས་སུ་བསྒོམ་པར་བྱའོ།། ཨུཥྞི་ཥ་རྭ་ལུགས་ཀྱང་འདུས་པ་ཞབས་ལུགས་དང་། རྡོ་རྗེ་གུར་གྱི་མན་ངག་གུང་སྒྲོས་པ། བཟློག་པ་ཟབ་ལ་རྒྱས་པ་ཡིན་ཡང་། གཤིན་རྗེ་གཤེད་ཀྱི་སྒྲུབ་ཐབས་ལ་དཀྲུས་སུ་འཇུག་རྒྱུ་མིན། ལོགས་སུ་བསྒོམ་པར་བྱ་བ་ཡིན་མོད་ཀྱི་ངག་འདོན་ཞིག་ལོགས་སུ་བཤད་ཟིན་ལ། ཨུཥྞི་ཥ་ལུགས་གཉིས་ནི་རྟགས་ཐོན་ཐོན་པ་བྱ་བ་བྱས་བྱས་པ་ཡིན་པར་གྲགས་པ་དོན་ལ་འཐད་དེ་ཀའི་ཚུལ་དུ་སྣང་བ་དེའི་མན

ངག་ནི་ཡིག་སྙིང་ལས་ཞེས་པར་བྱའོ། །

ད་ནི་རྡོ་རྗེ་འཇིགས་བྱེད་ཀྱི་སྒྲུབ་ཐབས་བྱ་བའི་རིམ་པ་སེམས་དཔའ་བསྡུས་པ་ལས་འབྱུང་བ། སྲུང་འཁོར་གྱི་ཚིག་ནི་འདི་ཡིན་ཏེ། སྤྲོས་པ་ལ་དགའ་ན། སྐྱབས་སེམས་ཡིག་བརྒྱ་ཚོགས་ཞིང་རྒྱུན་བཤགས་སྡོམ་བཟུང་ཚད་མེད་བཞི་རྣམས་སྔོན་དུ་བཏང་། མདོར་བསྡུས་ན་སྐྱབས་སེམས་ཙམ་སྔོན་དུ་བཏང་ནས། དངོས་གཞི་ནི། ཨོཾ་སྭ་བྷཱ་ཝ༔ ཨོཾ་ཤཱུ་ནྱ་ཏཱ༔ སྟོང་པའི་ངང་ལས། ཡཾ་ལས་རླུང་གི་དཀྱིལ་འཁོར་སྔོན་པོ་གཞུའི་དབྱིབས་ཅན་རྒྱལ་མཚན་གྱིས་མཚན་པ། དེའི་སྟེང་དུ་རཾ་ལས་མེའི་དཀྱིལ་འཁོར་དམར་པོ་གྲུ་གསུམ་འབར་བས་མཚན་པ། དེའི་སྟེང་དུ་བཾ་ལས་ཆུའི་དཀྱིལ་འཁོར་དཀར་པོ་ཟླུམ་པོ་བུམ་པས་མཚན་པ། དེའི་སྟེང་དུ་ལཾ་ལས་སའི་དཀྱིལ་འཁོར་སེར་པོ་གྲུ་བཞི་རྡོ་རྗེས་མཚན་པ། དེའི་སྟེང་དུ་སུཾ་ལས་རིའི་རྒྱལ་པོ་རི་རབ་རིན་པོ་ཆེ་སྣ་བཞི་ལས་གྲུབ་པ། དེའི་སྟེང་དུ་པཾ་ལས་སྣ་ཚོགས་པདྨ་དང་། རཾ་ལས་ཉི་མའི་དཀྱིལ་འཁོར་རོ། །དེའི་སྟེང་དུ་ཧཱུྃ་ལས་སྣ་ཚོགས་རྡོ་རྗེའི་ལྟེ་བ་ལ་ཧཱུྃ་གིས་མཚན་པ། དེ་ལས་འོད་ཟེར་ཕྱོགས་བཅུར་འཕྲོས། ཁོར་ཡུག་ཐམས་ཅད་རྡོ་རྗེའི་ར་བ། སྟེང་དུ་གུར་དང་བླ་རེ། ཕྱི་རོལ་ཏུ་མདའི་དྲ་བ་དང་། མེ་རི་འབར་བར་གྱུར། ཨོཾ་མེ་དྷི་ནི་བཛྲི་བྷ་ཝ་བཛྲ་བནྡྷ་ཧཱུྃ་ཧཱུྃ་ཕཊ་ཕཊ། ཨོཾ་བཛྲ་པྲ་ཀ་ར་ཧཱུྃ་བཾ་ཧཱུྃ། ཨོཾ་བཛྲ་པཉྫ་ར་ཧཱུྃ་བཾ་ཧཱུྃ། ཨོཾ་བཛྲ་བི་ཏཱ་ན་ཧཱུྃ་བཾ་ཧཱུྃ། ཨོཾ་བཛྲ་ཤ་ར་ཛཱ་ལ་ཏྲཾ་སཾ་ཏྲཾ། ཨོཾ་བཛྲ་ཛྭ་ལ་ཨ་ན་ལཱརྐ་ཧཱུྃ་ཧཱུྃ་ཧཱུྃ། སྲུང་བའི་འཁོར་ལོའི་ནང་དུ་པཾ་ལས་པདྨ་དང་། རཾ་ལས་ཉི་མའི་དཀྱིལ་འཁོར་གྱི་སྟེང་དུ། ཧྲཱིཾ་ལས་འཇམ་དཔལ་གཤིན་རྗེ་གཤེད་ཀྱི་གནས་འཁོར་ལོ་སེར་པོ་རྩིབས་བརྒྱད་པ། རྩེ་མོ་རྣོ་བ། གཡས་སྐོར་དུ་བར་མེད་དུ་འཁོར་བ། འཁོར་ལོའི་ལྟེ་བར་པཾ་ལས་པདྨ་དང་། རཾ་ལས་ཉི་མའི་སྟེང་དུ་བདུད་བཞིའི་གདན། རྩིབས་བརྒྱད་ལ

པདྨ་དང་ཉི་མའི་གདན་ལ། ཤར་དུ་དབང་པོ། ལྷོར་གཤིན་རྗེ། ནུབ་ཏུ་ཆུ་ལྷ། བྱང་དུ་གནོད་སྦྱིན། བྱང་ཤར་དུ་འབྱུང་པོ། ཤར་ལྷོར་མེ་ལྷ། ལྷོ་ནུབ་ཏུ་སྲིན་པོ། ནུབ་བྱང་དུ་རླུང་ལྷ་རྣམས་བསྐྱིལ་བའི་བཾ་ཆེན་གྱི་གདན་རེ་རེར་གྱུར། དབུས་ཀྱི་གདན་གྱི་སྟེང་དུ་ཨ་ཨཱ། ཨི་ཨཱི། ཨུ་ཨཱུ། རྀ་རཱྀ། ལྀ་ལཱྀ། ཨེ་ཨཻ། ཨོ་ཨཽ། ཨཾ་ཨཿ ཞུ་བ་ལས་བྱུང་བའི་ཟླ་བའི་དཀྱིལ་འཁོར་མེ་ལོང་ཡེ་ཤེས། དེའི་སྟེང་དུ། ཀ་ཁ་ག་གྷ་ང་། ཙ་ཚ་ཛ་ཛྷ་ཉ། ཊ་ཋ་ཌ་ཌྷ་ཎ། ཏ་ཐ་ད་དྷ་ན། པ་ཕ་བ་བྷ་མ། ཡ་ར་ལ་ཝ་ཤ་ཥ་ས་ཧ་ཀྵཿ རྣམས་ཡོངས་སུ་གྱུར་པ་ལས། ཉི་མའི་དཀྱིལ་འཁོར་མཉམ་པ་ཉིད་ཀྱི་ཡེ་ཤེས། དེ་གཉིས་ཀྱི་བར་དུ་ཧཱུྃ་ལས་ཐོ་བ་ཧཱུྃ་གིས་མཚན་པ་དང་། པཾ་ལས་གྲི་གུག་པཾ་གྱིས་མཚན་པ་སོ་སོར་རྟོག་པའི་ཡེ་ཤེས། དེ་རྣམས་གཅིག་ཏུ་འདྲེས་པ་བྱ་བ་སྒྲུབ་པའི་ཡེ་ཤེས། དེ་ལས་སྐུ་ཡོངས་སུ་རྫོགས་པ་ཆོས་ཀྱི་དབྱིངས་ཀྱི་ཡེ་ཤེས། བདག་ཉིད་བཅོམ་ལྡན་འདས་ཁྲོ་བོའི་རྒྱལ་པོ་གཤིན་རྗེ་ཐམས་ཅད་མཐར་བྱེད་པ། སྐུ་མདོག་དུས་ཀྱི་མུན་པ་ལྟར་གནག་ཅིང་། ཆར་སྤྲིན་ལྟར་ངམ་ཟ་བ། ཉི་མ་འབུམ་དང་མཉམ་པའི་གཟི་བརྗིད་འབར་བས་འཇིགས་པའང་འཇིགས་པར་བྱེད་པ། ཞལ་དྲུག །ཕྱག་དྲུག །ཞབས་དྲུག་པ། རྩ་ཞལ་ནག་པོ་རབ་ཏུ་ཁྲོས་ཤིང་ཀྲུ་ཆེར་བཞད་པ། གཡས་ཞལ་དང་པོ་དཀར་ཞིང་། གཉིས་པ་ལྗང་ཁུ། གཡོན་ཞལ་དང་པོ་དམར་ཞིང་གཉིས་པ་སེར་པོ། སྟེང་ཞལ་སྔོན་པོ་རབ་ཏུ་གདངས་ཤིང་སྟེང་དུ་ཕྱོགས་པས་གནམ་དུ་གཟིགས་པའོ། །ཕྱག་གཡས་ཀྱི་དང་པོ་ན་རྡོ་རྗེ་ཐོ་བ། གཉིས་པ་ན་འཁོར་ལོ། གསུམ་པ་ན་བེ་ཅོན་དཀར་པོ། གཡོན་གྱི་དང་པོ་ན་པད་མ། གཉིས་པ་ན་རིན་པོ་ཆེ། གསུམ་པ་ན་རལ་གྲི་བསྣམས་པ། ཐོད་སྐམ་གྱི་དབུ་རྒྱན་དང་། མགོ་རློན་གྱི་དོ་ཤལ་དང་། གདུག་པའི་སྦྲུལ་

གྱིས་སྐུ་ལ་བརྒྱན་པ། སྟག་ལྤགས་ཀྱི་སྨད་དཀྲིས་ཅན། ཞལ་རེ་རེ་ལ་དམར་ལ་ཟླུམ་པའི་སྤྱན་གསུམ་གསུམ་དང་ལྡན་པ། ལྗགས་འགྲིལ་ཞིང་མཆེ་བ་གཙིགས་པ། སྨ་ར་སྨིན་མ་དབུ་སྐྲ་དམར་སེར་གྱེན་དུ་བརྫེས་པ། ཚངས་པ་དང་། དབང་པོ་དང་། ཉི་དབང་དང་། དྲག་པོ་སྟེ་བདུད་བཞི་བརྫིས་པའི་མ་ཧེ་ནག་པོ་དྲེགས་ཤིང་ཁྲོས་པའི་སྟེང་ན། ཞབས་གཡས་གསུམ་བསྐུམ་ཞིང་གཡོན་གསུམ་བརྐྱང་བའི་སྟབས་ཀྱིས་བཞུགས་པ། དེ་ལ་འཁྲུད་པའི་ཡུམ་བཅོམ་ལྡན་འདས་མ་གཤིན་རྗེ་མཐར་བྱེད་མ་ཡང་། བཅོམ་ལྡན་འདས་དང་མཚུངས་པ་ལས། ཕྱག་དང་པོ་གཉིས་དང་ཞབས་དང་པོ་གཉིས་ཀྱིས་ཡབ་ལ་འཁྲུད་པའོ། །རང་གི་སྙིང་གར་རྡོ་རྗེའི་ལྟེ་བར་ཧཱུྃ། དེ་ལས་འོད་ཟེར་འཕྲོས། བཅོམ་ལྡན་འདས་གཤིན་རྗེ་གཤེད་པོ་བཛྲ་ས་མཱ་ཛཿ ཨོཾ་ཧྲི་ཥ་ཝྀ་ནས། ཀུ་རུ་སྭཱ་ཧཱ། ཛཿཧཱུྃ་བཾ་ཧོཿ རང་གི་དཔྲལ་བར་ཨོཾ། མགྲིན་པར་ཨཱཿ ཐུགས་ཀར་ཧཱུྃ། རང་གི་ཐུགས་ཀ་ནས་འོད་ཟེར་འཕྲོས། ཕྱོགས་སྐྱོང་གཤིན་རྗེ་བརྒྱད་བཀུག །ཕྱོགས་མཚམས་ཀྱི་གདན་བརྒྱད་ལ་མནོད་པ་ནི། ཤར་དུ་ཡ་བ་དྷི་ལྕགས་ཀྱུ་དང་རལ་གྲི་འཛིན་པ། ལྷོར་ཆོས་ཀྱི་རྒྱལ་པོ་རྟེས་བྱང་དང་རྡོ་རྗེ་འཛིན་པ། ནུབ་ཏུ་ཏེལ་པ་ནག་པོ་སྦུ་གྲི་དང་ཐོད་ཁྲག་འཛིན་པ། བྱང་དུ་གླང་མགོ་ཅན་ལྕགས་ཀྱུ་དང་རྒྱུ་ཞགས་འཛིན་པ། བྱང་ཤར་དུ་རལ་པ་ཚར་དགུ་མའི་འཁོར་ལོ་དང་། ཞིང་དབྱུག་འཛིན་པ། ཤར་ལྷོར་གཤིན་རྗེ་མིག་དམར་རལ་གྲི་དང་། ཞིང་ཆུ་འཛིན་པ། ལྷོ་ནུབ་ཏུ་ཕྲ་སངས་རྟ་གསུམ་དང་། བུམ་པ་འཛིན་པ། ནུབ་བྱང་དུ་སྨིགས་པ་ལྕགས་སྒྲོག་དང་ཐོད་ཁྲག་འཛིན་པ། ཐམས་ཅད་ཀྱང་སྐུ་མདོག་མཐིང་ནག་ཕོ་ཉ་དྲག་གཏུམ་གྱི་ཆ་བྱད་འཛིན་པའོ། །ཨོཾ་ཡ་མ་རཱ་ཛ་ཨཱ་གཙྪ་ཡ་ཧཱུྃ་ཛཿ ཞེས་ལན་མང་དུ་བརྗོད། རང་གི་བ་སྤུའི་བུ་ག་ནས་འཕྲོས་པའི་འོད

ཟེར་གྱི་རྩེ་ལ། རྡོ་རྗེ་ཕུར་བུ་རྣམས་སྤྲོས་ཏེ། ཕྱོགས་སྐྱོང་གཤིན་རྗེ་རྣམས་ལ་རེག་པ་ཙམ་གྱིས་གཅིག་ཏུ་འདྲེས་ནས། ཐམས་ཅད་ཀྱང་གཤིན་རྗེ་གཤེད་པོའི་ལྷ་ཚོགས་སུ་གནས་གྱུར། ཨོཾ་ཧྲཱིཿཥྚྲཱིཿབི་ཀྲི་ཏཱ་ན་ན་ཡ་མ་རཱ་ཛ་ཀཱི་ལི་ཀཱི་ལ་ཡ་ཧཱུྃ་ཕཊ། ལན་བརྒྱད་བརྗོད། ཤར་དུ་གཏི་མུག་ཡ་མནྟ་ཀ་དཀར་པོ་འཁོར་ལོ་འཛིན་པ། ལྷོར་སེར་སྣ་ཡ་མནྟ་ཀ་སེར་པོ་རིན་པོ་ཆེ་འཛིན་པ། ནུབ་ཏུ་འདོད་ཆགས་ཡ་མནྟ་ཀ་དམར་པོ་པདྨ་འཛིན་པ། བྱང་དུ་ཕྲག་དོག་ཡ་མནྟ་ཀ་ལྗང་ཁུ་རྡོ་རྗེ་རྒྱ་གྲམ་འཛིན་པ། བྱང་ཤར་དུ་རལ་གྲི་ཡ་མནྟ་ཀ་ལྗང་ཁུ། ཤར་ལྷོར་ཐོ་བ་ཡ་མནྟ་ཀ་ནག་པོ། ལྷོ་ནུབ་ཏུ་དབྱུག་པ་ཡ་མནྟ་ཀ་དཀར་པོའམ་སེར་པོ། ནུབ་བྱང་དུ་པདྨ་ཡ་མནྟ་ཀ་དམར་པོ། དེ་བཞི་པོ་ཕྱག་གཡས་རང་མིང་གི་ཕྱག་མཚན་འཛིན་པ། ཐམས་ཅད་ཀྱང་ཞལ་གཅིག་ཕྱག་གཉིས་གཡོན་བརྐྱང་གི་སྟབས་ཅན། གཡས་རང་རང་གི་ཕྱག་ མཚན་ འཕྱར་ ཞིང་། གཡོན་ སྡིགས་ འཛུབ་ དང་ བཅས་ པའི་ སྦྲུལ་ ཞགས་འཛིན་པས། གདུག་པ་ཅན་མ་ལུས་པ་སྡིགས་ཤིང་འཆིང་བར་མཛད་པ། གཙོ་བོ་བཞིན་ དུ་ ཁྲོ་ བོའི་ ཆ་ བྱད་ ཡོངས་ སུ་ རྫོགས་ པ། ཕྱོགས་ མཚམས་ སྐྱོང་ བ་ རྣམས་བསྒྲལ་ བའི་ སྟེང་ དུ་ གཡོན་ བརྐྱང་ གི་ སྟབས་ ཀྱིས་ བཞུགས་ པའོ། །བདག་ ཉིད་གཤིན་ རྗེ་ གཤེད་ པོའི་ ཐུགས་ ཀ་ ནས་ འོད་ ཟེར་ འཕྲོས། ཕྱོགས་ བཅུ་ ན་ བཞུགས་པའི་སངས་རྒྱས་དང་བྱང་ཆུབ་སེམས་དཔའ་ཐམས་ཅད། ཡེ་ཤེས་སེམས་དཔའི་དོན་དུ་ཨོཾ་བཛྲ་ས་མ་ཛཿ ཨོཾ་ཧྲཱིཿཥྚ་ཧཱུྃ་ནས། མེ་ཧྣི་མཱ་ན་ཀཱུ་རུ་ཀཱུ་རུ་སྭཱ་ཧཱའི་བར་ལན་གསུམ་བརྗོད་པས་སྤྱན་དྲངས། ཨརྒྷཾ་ནས། ཤབྡའི་བར་གྱིས་མཆོད། དེ་ཐམས་ཅད་གཙོ་བོའི་ཞལ་དུ་ཞུགས། ཐུགས་ཀར་བྱང་ཆུབ་ཀྱི་སེམས་སུ་ཞུ། རྡོ་རྗེའི་ལམ་ནས་ཤེས་རབ་ཀྱི་པདྨར་སྤྲོས་ཏེ། མཐར་བྱེད་ཆེན་པོ་བརྒྱད་ཀྱི་རྣམ་པ་ཅན་དུ་གྱུར།

མཁའ་ནང་ནས་ཕྱིར་སྤྲོས་ཏེ་རྟེབས་ཀྱི་ལྷ་ཚོགས་རྣམས་ལ་ཐིམ། ཨོཾ་བཛྲ་ཨང་ཀུ་ཤ་ཛཿ སོགས་དང་། ཛཿཧཱུྃ་བཾ་ཧོཿ མང་དུ་བརྗོད། འདིར་གོང་མ་རྣམས་ཡེ་ཤེས་པ་རྣམས་དམ་ཚིག་པ་སོ་སོའི་སྤྱི་བོ་ནས་ཐིམ་པར་བསྒོམ་པ་རྒྱ་གཞུང་གི་དོན་དུ་མཛད། ཡང་། རང་གི་ཐུགས་ཀ་ནས་འོད་ཟེར་འཕྲོས། དབང་གི་ལྷ་རིགས་ལྔ་འཁོར་དང་བཅས་པ་བཛྲ་ས་མ་ཛཿ ཨོཾ་པཉྩ་ཀུ་ལ་ས་པྟ་རི་ཝཱ་ར་བྷྱཿ སྔོན་དུ་འགྲོ་བ། ཨརྒྷཾ་ནས་ཤབྡའི་བར་གྱིས་མཆོད། ཨོཾ་ཨ་བྷི་ཥིཉྩ་ཏུ་མཾ་སརྦ་ཏ་ཐཱ་ག་ཏ་ཞེས་གསོལ་བ་བཏབ་པས། ཨོཾ་སརྦ་ཏ་ཐཱ་ག་ཏ་ཨ་བྷི་ཥེ་ཀ་ཏ་ས་མ་ཡ་ཤྲཱི་ཡེ་ཧཱུྃ། བུམ་པའི་ཆུས་སྤྱི་བོ་ནས་དབང་བསྐུར། སྐུ་གང་། དྲི་མ་དག་ཆུའི་ལྷག་མ་ཡར་ལུད་པ་ལས། གཙོ་བོ་ལ་མི་བསྐྱོད་པ་དང་། འཁོར་རྣམས་ལ་གཤིན་རྗེ་གཤེད་ཕྱག་གཉིས་པ་རེས་དབུ་བརྒྱན་པར་གྱུར། དངོས་སུ་བཤམས་པའི་མཆོད་པ་ཡོད་ན་སྐབས་འདིར་བྱིན་གྱིས་བརླབས། ཨོཾ་ཧྲཱིཿཥྚྲཱིཿཧིཿ སོགས་ཀྱིས་འབུལ་དགོས་པ་ལས། འདི་ཉིད་ཀྱི་གཞུང་ལས། མཆོད་ཡོན་གསང་གཏོར་དྲི་ཆབ་མེ་ཏོག་བདུག་སྤོས་གཏོར་མ་མར་མེ་ཞེས་འབྱུང་བ། ཞལ་ཟས་གཏོར་མའི་ནང་དུ་འདུས་པས་ལོགས་སུ་མི་དགོས་པའི་དབང་དུ་མཛད་པ་ཡིན། འོན་ཀྱང་། རྒྱལ་བ་རྣམས་ནི་གཙང་སྦྲ་ཅན། །ཞེས་པ་ནས། ནཻ་ཝེ་དྱ་པུ་ཛ་ཡ་སྭཱ་ཧཱའི་བར་གྱིས་མཆོད་པ་འབུལ་ཚུལ་འཇིགས་མཛད་ཁྲོ་བོ་བརྒྱད་བསྐོར་གྱི་སྐབས་དང་འདྲ། གདུག་པ་སྡིག་བྱེད་འཁོར་ལོ་མེ་ལྟར་འབར། །དུས་གསུམ་ཁྲོ་རྒྱལ་ཧེ་རུ་ཀ་ཡི་ཐུགས། །ལས་རྣམས་ཀུན་བྱེད་ཕྲག་དོག་རྡོ་རྗེ་སྟེ། །མ་ལུས་ཚེམས་གཅོད་གསོལ་བ་སྐུ་ཡི་ངང་། །ཧཱུྃ་དང་ཕཊ་ཀྱི་གདུག་རྩུབ་སྦྱོར་བའི་གསུང་། །ཀུན་གྱི་རང་བཞིན་ཁྲོད་ཀྱི་གཤིན་རྗེ་ཡི། །ལྷོར་འཛུད་ངེས་ཀྱང་བཀའ་ལས་མི་འདའ་ཞིང་། །ཕྱོགས་བཅུར་སྤྲུལ་པས་མ་ལུས་གནས་ནས་འགུགས། །མ་ལུས་ཀུན་བྱེད་འཁོར་ལོ་ཆེ་མཆོག་ལ། །བདག་ནི་གཞན་གྱི་དོན་ཕྱིར་ཕྱག་འཚལ་ལོ། །

ཁྱོད་ནི་དཔའ་བོ་མཐུ་ཆེན་ཀུན་གྱི་བདུད། །ང་ཡི་ལམ་བསྟན་བདུད་རྣམས་མི་བྱེད་ཀྱང་། །དམ་ལས་འདའ་ཞིང་ལོག་པ་ཀུན་སྐྱེད་པ། ཁྱོད་ཀྱང་བཀའ་ལས་མ་འདའ་ལས་རྣམས་སྒྲུབས། །ཚོ་དང་སྲོག་བསྲུས་ཡན་ལག་རྣམ་པར་ཆེངས། །བདུད་རྩེའི་རྒྱན་གྱིས་རྣལ་འབྱོར་ང་ལ་འདོད་སྒྲུབ་ན། །ངས་ནི་སྦྱིན་བྱ་ཁྱོད་ནི་དམ་ལས་མ་འདའ་ཅིག །ཅེས་པས་བསྟོད། འཁོར་ལོ་གཡོན་བསྐོར་དུ་འཁོར་བ་དང་། དགྲ་བགེགས་བྱད་མ་གཏུབ་པའི་དམིགས་པ་མན་ངག་བཞིན་བྱས་ལ། ཨོཾ་ཧྲཱིཿཥྚྲཱིཿབི་གྲི་ཏཱ་ནཱ་ན་ཧཱུཾ། སརྦ་ཤ་ཏྲུན་ནཱ་ཤ་ཡ་སྟཾ་བྷ་ཡ་ཕཊ་ཕཊ་སྭཱཧཱ། ཞེས་པ་ཉིད་དྲག་ཏུ་བཟླ། འདི་སྙིང་པོའི་སྔགས་སུ་གསུངས་ཏེ། རྒྱུན་གྱི་བཟླས་པ་དང་སྲུང་བཟློག་གཉིས་ཀར་བྱེད། རྩ་སྔགས་ཡི་གེ་སོ་གཉིས་པའི་སྔོ་ནས་བཟློག་པ་བྱེད་ན། ཨོཾ་ཡ་མ་རཱ་ཛ་དགྲ་དང་བགེགས་དང་བྱད་མ་ཞེས་པའམ། ཀླཱི་མོ་ནཱ་ཤ་ཡ་སྟཾ་བྷ་ཡ་ཧཱུཾ་ཧཱུཾ་ཕཊ་ཕཊ་སྭཱཧཱ། ས་དོ་མེ་ཡ་ནས། ནི་ར་མ་ཡའི་བར་ལའང་དེ་བཞིན་དུ་སྦྱར། འདི་འདི་ཉིད་ཀྱི་གཞུང་དུ་གབ་པའི་མན་ངག་ཡིན། ཨོཾ་ཧྲཱིཿཀཱ་ལའི་སྔགས་ནི་ཉེ་སྙིང་དང་། ཨོཾ་ཧྲཱིཿཀྲཱིཾ་ནི་མཆོག་གི་སྙིང་པོར་བཤད། སྔགས་འདི་གཉིས་ནི་གཙོ་བོའི་ཐུགས་རྒྱུད་བསྐུལ་བ་དང་སྲུང་བ་ཡིན་གྱི་བཟློག་བཤད་གཙོ་མི་ཆེའོ། །བཟླས་པའི་མཐར་གཏོར་མ་བྱིན་གྱིས་རློབ་སྟེ། ཁྲོ་མོ་བརྒྱད་བསྐོར་གྱི་སྐབས་བཞིན། ཨོཾ་ཀཱ་ལ་རཱུ་པ་སརྦ་དུཥྚའི་སྔགས་ཀྱིས་གཙོ་འཁོར་ཐམས་ཅད་ལ་དུས་གཅིག་ཏུ་ཕུལ། བསྟུ་ན་གོང་བཞིན་བསྟོད་པ་གཅིག་ཕུལ་ཆོག དེ་རྗེས་ཐལ་མོ་བརྡབ་ཅིང་དམོད་པ་བྱའོ། །སྲོས་པ་ལ་དགའ་ན་བསྟོད་པ་རྒྱས་བསྡུས་ཇི་ལྟར་འོས་པ་བྱས་ནས་བསྐུལ་ཏེ། བཅོམ་ལྡན་དཔལ་ཆེན་ཁྲོ་རྒྱལ་གཤིན་རྗེ་གཤེད། །འཇམ་དཔལ་རྡོ་རྗེ་འཇིགས་མཛད་སྤྲུལ་པ་ནི། །དམ་ཉམས་དགྲ་བོ་མཐའ་ཟན་བསྒྲལ་བའི་ཕྱིར། །ཉི་མ་བཞི་པའི་སྤྲུལ་པ་ལས་ལ་ཡ། །ཤར་ཕྱོགས་འཁོར་ལོ་འབར་བའི་རྩིབས་སྟེང་ནས། །བརྒྱ་བྱིན་དྲི་ཟ་བསྒྲལ་བའི་གདན་སྟེང་ནས། །འཁོར་

བྱེད་ཆེན་པོ་གཤིན་རྗེ་ཡ་བ་ཏི། །གཡས་པ་རྡོ་རྗེ་ལྕགས་ཀྱུ་འབར་བ་ཡིས། །དམ་ཉམས་དགྲ་བོའི་སྲོག་རྩ་དམར་ནས་དྲངས། །གཡོན་པ་རྡོ་རྗེ་རལ་གྲི་འབར་བ་ཡིས། །དགྲ་བགེགས་གནོད་བྱེད་མགོ་ལུས་དུམ་བུར་གཏུབས། །ཐོད་ཚལ་དུམ་བུ་མང་པོ་ཀྲ་ལ་ལ། །སྡང་བྱེད་དགྲ་བོའི་ཀླད་པ་འཁོར་དུ་རྒྱུག །ཉི་མ་བཞི་པའི་སྤྲུལ་པ་ལས་ལ་ཡ། །ཐུགས་དམ་དུས་ལ་བབ་པོ་ས་མ་ཡ། །འཇམ་པའི་དབྱངས་དང་དཀོན་མཆོག་གསུམ་གྱི་བཀའ། །བསྒྲུབ་ཕྱིར་གཤིན་རྗེའི་རྒྱལ་པོ་དགྲ་ལ་ཡ། །ཤྲཱི་ཀ་ཧྲིང་མ་འདི་ཀུན་གྱི་འཇིག་ཏུ་སྦྱར། ལྷོ་ཕྱོགས་འཁོར་ལོཿ། ཡི་དྭགས་གཤིན་རྗེ་བསྒྲལ་བའིཿ ཁྲག་འཐུང་ཆེན་པོ་ཆོས་ཀྱི་རྒྱལ་པོ་ནི། །གཡས་པའི་ཕྱག་ན་སྐྱེ་འགྲོའི་རྩིས་བྱང་བསྣམས། །དམ་ཉམས་དགྲ་བོ་ཐུས་ལ་འཇུག་པར་མཛོད། །གཡོན་པ་རྡོ་རྗེ་རྩེ་ལྔ་འབར་བ་བསྣམས། །དགྲ་བགེགས་གནོད་བྱེད་དབང་པོ་སྣ་ལྔ་འདོན། །བྱ་ག་དགུ་ནས་ཁྲག་རྒྱུན་ཙུར་རུ་སུ །སྡང་བྱེད་དགྲ་བོ་ཁོང་ཁྲག་སྐྱུག་ཏུ་རྒྱུག །ཉི་མ་བཞི་པའི་སོགས། ནུབ་ཕྱོགསཿ །ཀླུ་གཉན་རྒྱུ་བདགཿ །ཁྲག་འཐུང་ཆེན་པོ་གཤིན་རྗེ་ཏིལ་པ་ནི། །གཡས་པ་སྤྲུ་གྲི་མེ་ལྟར་འབར་བ་ཡིས། །དམ་ཉམས་དགྲ་བོའི་སྲོག་གཅོད་ཉལ་ལ་ལ། །གཡོན་པ་ཐོད་ཁྲག་ཁོལ་ཞིང་འབར་བ་བསྣམས། ཁྲག་རྒྱུན་དྲོན་མོ་ཞལ་དུ་གསོལ་བར་མཛོད། །སྡང་བྱེད་དགྲ་བོ་ཁོང་ཁྲག་སྐྱུག་ཏུ་རྒྱུག །ཉི་མ་བཞི་པའི་སོགས། བྱང་ཕྱོགསཿ། གནོད་སྦྱིན་བདུད་ཚོགསཿ །སྲོས་བྱེད་ཆེན་པོ་གཤིན་རྗེ་གླང་མགོ་ཅན། །གཡས་པ་འཁྱུགས་བྱེད་མི་ཟད་ལྕགས་ཀྱུ་ཐོགས། །དམ་ཉམས་དགྲ་བོའི་སྙིང་གི་དཀྱིལ་ནས་དྲངས། །གཡོན་པ་རྡོ་རྗེ་རྒྱུ་ཞགས་འཕེན་ཅིང་རྡོག །དགྲ་བགེགས་གནོད་བྱེད་དབང་པོ་ཡན་ལག་ཆིངས། །སྲོས་ཞིང་དྲག་ཏུ་བརྒྱལ་བའི་ལས་མཛོད་ཅིག །སྡང་བྱེད་དགྲ་

བོ་སྐྱོ་བའི་འཕྲིན་ལས་མཛོད། །ཉི་མ་བཞི་པའི་སོགས། བྱང་ཤར༔ །བགེགས་རྒྱལ་འབྱུང་པོ་བསྒྲལ་བའི་གདན་སྟེང་དུ། །གསོད་བྱེད་ཆེན་པོ་རལ་པ་ཚར་དགུ་ནི། །གཡས་པ་མེ་ལྕེའི་འཁོར་ལོ་དྲག་ཏུ་འཁོར། །དམ་ཉམས་དགྲ་བོའི་མགོ་ལུས་དུམ་བུར་གཅོད། །གཡོན་པ་རོ་ལངས་ཞིང་གི་དབྱུག་ཐོ་བསྣམས། །དགྲ་བགེགས་གནོད་བྱེད་ལུས་ཀུན་ཐལ་བར་རློག །སྙིང་ནས་བཀས་ཤིང་ཤ་ཁྲག་དུམ་བུར་འཐོར། །སྡང་བྱེད་དགྲ་བོ་བསད་པའི་ལས་མཛོད་ཅིག །ཉི་མ་བཞི་པའི་སོགས། ཤར་ལྷོར༔ །མེ་ལྷ་དྲང་སྲོང་༔ །གསོད་བྱེད་ཆེན་པོ་གཤིན་རྗེ་མིག་དམར་ནི། །གཡས་པ་རྡོ་རྗེ་རྒྱུ་གྲི་འབར་བ་ཡིས། །དམ་ཉམས་དགྲ་བོ་བརྒྱ་སྟོང་དུམ་བུར་གཏུབས། །གཡོན་པ་ཞིང་དབྱུག་ཀེང་རུས་འབར་བ་ཡིས། །དགྲ་བགེགས་གནོད་བྱེད་ལུས་སེམས་འབྲེལ་བར་མཛད། །མི་རོ་ཧ་རོ་མང་པོ་རྫ་ལྟར་བསྐོལ། །སྡང་བྱེད་དགྲ་བོ་རྩད་ནས་ཆོད་ལ་ཤོག །ཉི་མ་བཞི་པའི་སོགས། ལྷོ་ནུབ༔ །ཤ་ཟ་སྲིན་པོ༔ །འཁོར་བྱེད་ཆེན་པོ་གཤིན་རྗེ་ཕྱུ་སངས་ནི། །གཡས་པ་རྡོ་རྗེ་ཏྲི་ཤུ་འབར་བ་ཡིས། །དམ་ཉམས་དགྲ་བགེགས་ལུས་ངག་ཡིད་གསུམ་ཆོམས། །གཡོན་པ་ཚེ་སྲོག་བསྡུད་པའི་བུམ་པ་བསྣམས། །དགྲ་བགེགས་གནོད་བྱེད་བླ་སྲོག་སྐྲར་གྱིས་ཐོབ། །སྡང་བྱེད་དགྲ་བོ་འཁྲུལ་ཞིང་འཁོར་བར་མཛོད། །ཉི་མ་བཞི་པའི་སོགས། ནུབ་བྱང་འཁོར་ལོ་འབར་བའི་རྩིབས་སྟེང་ནས། །དཀྲུགས་བྱེད་རླུང་ལྷ་བསྒྲལ་བའི་གདན་སྟེང་ནས། །སྐྱོ་བྱེད་ཆེན་པོ་གཤིན་རྗེ་སྐྱིགས་པ་ནི། །གཡས་པ་ཐོད་རློན་འབར་བ་བསྣམས་པ་ཡིས། །དམ་ཉམས་དགྲ་བོའི་དབང་ལྷ་ཞལ་དུ་སྟོབས། །གཡོན་པ་རྡོ་རྗེ་ལྕགས་སྒྲོག་འདེབས་མཛད་ཅིང་།། དགྲ་བགེགས་གནོད་བྱེད་ལུས་ཀུན་སྡོམ་པར་མཛོད། །དྲན་རིག་ཤེས་པ་མེད་པ་

མྱུར་ལྟར་འཁྲུམས། །སྟོང་བྱེད་དགྲ་བོ་སྨྱོ་ཤིང་འབག་ཏུ་ཚུག །ཉི་མ་བཞི་པའི་སྦྲུལ་པ་ལས་ལ་ཡ། །ཐུགས་དམ་དུས་ལ་བབ་པོ་ས་མ་ཡ། །འཛམ་པའི་དབྱིངས་དང་དཀོན་མཆོག་གསུམ་གྱི་བཀའ། །བསྒྲུབ་ཕྱིར་གཤིན་རྗེའི་རྒྱལ་པོ་དགྲ་ལ་ཡ། །ཞེས་དྲག་ཏུ་བསྐུལ་ལོ། །ལས་ཚོགས་དྲག་པོ་སྒྲུབ་པའི་སྐབས། ལིང་ག་འགུགས་འདྲེན་བསྒྲལ་ཚོག །ཞལ་དུ་སྟོབ་པའི་བར་བྱ། དཀྱུས་ཀྱི་རིམ་པ་ལ་དེ་དག་མི་དགོས་ཏེ། གཏོར་མ་ཟོར་དུ་འཕངས། ཨུཙྪིཥྚ་ལུགས་སུ་བཤད་པ་ལྟར་དམོད་པ་དྲག་ཏུ་འདེབས་ཤིང་། ཐལ་མོ་གདབ་བོ། །ཡི་གེ་བརྒྱ་པ་དང་བཟོད་གསོལ་གྱི་མཐར། ཨོཾ་ཛ་ཡ་ཛ་ཡ་སུ་ཛ་ཡ། སོགས་བརྗོད་དེ། ཡེ་ཤེས་པ་རྣམས་གཤེགས། དམ་ཚིག་པ་རྣམས་རང་གི་སྙིང་གར་བསྡུ། རང་ཉིད་ཕྱག་གཉིས་པའི་ང་རྒྱལ་གྱིས་དགེ་བ་བསྔོ། འདིའི་གཤིན་རྗེ་བཀྲད་པོའི་ཕྱག་མཚན་ནི་སྐྱོ་པའི་མན་ངག་གི་ནང་ནས། སེམས་དཔའ་བསྡུས་པའི་གཞུང་གི་མན་ངག་ལྟར་ཡིན་ལ། ཡང་ཞི་བ་ཡེ་ཤེས་ཀྱི་གཞུང་དང་འབྲེལ་བའི་སྐྱོ་ལུགས་ཀྱི་མན་ངག་རྒྱུན་འཁྱེར་གྱི་ལུགས་ནི། གོང་ཁྲོ་མོ་བརྒྱད་བསྐོར་གྱི་སྐབས་ཀྱི་བསྐུལ་དུ་བཤད་པ་བཞིན་ནོ། །ཡང་དེ་གཉིས་ཀ་ལ་མདོར་བསྡུས་ལ་དགའ་བའི་ངོར། གཤིན་རྗེ་ཕོ་མོ་ཐམས་ཅད་བཞེན་པ་སྤྱངས་ཤིང་། སྐུ་མདོག་མཐིང་ནག་ཞ་སྣག །ཕོ་རྣམས་དབྱུག་པ་དང་ཐོད་ཁྲག་གམ། དབྱུག་པ་དང་ཞགས་པ་འཛིན་པ། མོ་རྣམས་རལ་གྲི་ཐོད་ཁྲག་གམ། རལ་གྲི་ཞགས་པ་འཛིན་པ། ཡང་ཕོ་བརྒྱད་ནག་པོ་དང་མོ་བརྒྱད་དམར་མོར་བྱས་ཀྱང་རུང་། ཕོ་བརྒྱད་སྔོ་སྐྱ་ཐལ་མདོག་དང་། མོ་བརྒྱད་ནག་མོར་བྱེད་པའང་ཡོད། དེ་དག་ཇི་ལྟར་བདེ་བས་ཆོག་གོ །གོང་དུ་སྨོས་པ་བཞིན་སྲུང་བཟློག་གི་ཆོ་ག་འདི། སེམས་དཔའ་བསྡུས་པའི་ཆོ་གའི་ཡན་ལག་ཡིན་ཞིང་། དེའི་ལུགས་ལྟར་འཇིགས་མཛད་ཀྱི་མངོན་རྟོགས་བསྒོམས་ན། ཚོགས་གསོག་དང་གཞལ་ཡས་ཁང་གི་བར་དུ་བསྒོམ་རྒྱུའི་སྲུང་འཁོར་དེ་འདི་ཡིན་ཡང་། སེམས་དཔའ་བསྡུས་པའི་ལུགས་མི་བསྒོམ་ཕྱིན། དགྲ་གདོང་འཇིགས་གསུམ་གྱི་སྒྲུབ་ཐབས་གཞན་རྣམས་ཀྱི་ནང་གི་སྲུང་འཁོར་གྱི་སྐབས་སུ། འདི་བཙུག་

སྔོ་བསྒོམས་ཀྱང་བསྲེ་བསྐྱོད་དང་རང་བཟོར་འགྱུར་བའི་ཕྱིར། དེ་ལྟར་མི་བྱེད་པར་ལོགས་སུ་བསྒོམ་པ་ཉིད་བཟང་ལ། འོན་ཀྱང་སྦྱོར་བ་ལ་དགའ་བས། སྐྱོ་ལུགས་དང་སྟེབ་ན་སྐྱབས་སེམས་ཡིག་བརྒྱ་སོང་མཚམས་ཚོགས་ཞིང་སྤྱན་འདྲེན་མ་བྱས་པའི་གོང་དེར། འདི་ཡོངས་རྫོགས་བསྒོམས་ནས་ཐུན་མཚམས་ཀྱི་ལྷ་སྐུ་ལངས། སྔར་སོ་སོའི་ཚོགས་ཞིང་མན་ཆད་ལ་ཞུགས་ན། སྔ་ཕྱིར་དཀྱིལ་འཁོར་མི་འདྲ་བ་གཉིས་སོ་སོར་བསྒོམ་པའི་ལུགས་དང་ཁྱད་མེད་པས། བསྲེ་བསྐྱོད་དུ་མི་འགྲོ་ཞིང་མ་འབྲེལ་བ་ཡང་མིན་ལ། ཚིག་ཁྲིགས་སྦྱོར་བ་ལ་དགའ་བ་རྣམས་ཀྱི་བློ་ཚིམས་པ་ཞིག་ཀྱང་འོང་བར་སྣང་ངོ། ། དེའི་ཚེ་ཧཱུྃ་བཞི་པའི་སྔོན་དུ་འདིའི་དམིགས་པ་ཡན་ཆད་རྫོགས་པར་བྱའོ། །སྲུང་བཟློག་འདི་སྤྱིར་གཤེད་སྐོར་ཀུན་གྱི་ཡང་ཆ་ལག་ཏུ་འབྲེལ་བ་ཙམ་ཡིན་མོད་ཀྱི། འཇིགས་མཛད་སྐྱོ་ལུགས་དང་ལྷག་པར་འབྲེལ་ཆེ་བ་ཡིན་ནོ།། །།

༄། སློབ་དཔོན་དཔལ་འཛིན་གྱི་ཕྱིར་བཟློག་མན་ངག་དྲུག་གི་ནང་ནས། ཕྱིའི་བྱད་མ་ཕྱགས་ཀྱིས་བཟློག་པ་ཞེས་བྱ་བ། བསྒོམ་བཟླས་ཀྱི་བསྲུང་བཟློག་འདི་ལྟ་བུ་ཞིག་ཀྱང་གསུངས་ཏེ། སྐྱབས་འགྲོ་སེམས་བསྐྱེད་ཚད་མེད་བཞི་རྣམས་སྔོན་དུ་བཏང་། སྭ་བྷཱ་ཝ་དང་། ཡོ་ག་ཤུད་དྷ་དང་། ཤཱུ་ནྱ་ཏཱ་སྟེ་སྔགས་གསུམ་གྱིས་སྟོང་པར་སྦྱངས། སྟོང་པའི་ངང་ལས་ཨེ་ཡིག་ལས་ཆོས་ཀྱི་འབྱུང་གནས་གྲུ་གསུམ་པ། དཀྱུས་ཀྱི་ལས་ཚོགས་ལ་དཀར་དམར་དང་དྲག་པོའི་ལས་ལ་མཐིང་ནག་ཏུ་བྱ། གདེངས་ཀ་ཆེ་བ་གྱེན་དུ་ཕྱོགས་པའི་ནང་དུ་པཾ་ལས་པདྨ་དང་། རཾ་ལས་ཉི་མའི་དཀྱིལ་འཁོར་གྱི་སྟེང་དུ། ཧཱུྃ་ལས་སྣ་ཚོགས་རྡོ་རྗེ་རྩེ་ཉི་ཤུ་པ། ཤར་དཀར། ལྷོ་སེར། ནུབ་དམར། བྱང་ལྗང་། དབུས་སྔོ་བ། ལྟེ་བ་ལ་ཧཱུྃ་གིས་མཚན་པ། དེ་ལས་འོད་ཟེར་ཕྱོགས་བཅུར་འཕྲོས། འོག་ཐམས་ཅད་རྡོ་རྗེའི་ས་གཞི། འཁོར་ཡུག་ཐམས་ཅད་རྡོ་རྗེ་ར་བ་དང་དྲ་བ། སྟེང་ཐམས་ཅད་རྡོ་རྗེའི་གུར་དང་བླ་རེ། ཕྱི་རོལ་ཐམས་ཅད་ཡེ་ཤེས་ཀྱི་མེ་དཔུང་འབར་བས་གང་བར་གྱུར། ཨོཾ་བཛྲ

རཀྵ་རཀྵ་ཧཱུཾ་ཧཱུཾ་ཧཱུཾ་ཕཊ་སྭཱ་ཧཱ། སྲུང་བའི་འཁོར་ལོའི་ནང་དུ། ཧཱུཾ་སེར་པོའམ་སྔོན་པོ་ལས་འཁོར་ལོ་སེར་པོའམ་སྔོན་པོ་རྩིབས་བཅུ་པ། རྩེ་མོ་རྣོ་བ་ཁོག་པ་སྟོང་པ་ཡངས་ཤིང་རྒྱ་ཆེ་བ། གོ་སྐབས་མེད་པར་གྱུར། ཨོཾ་བཛྲ་ཙཀྲ་རཀྵ་ཧཱུཾ་ཧཱུཾ་ཧཱུཾ། འཁོར་ལོའི་ལྟེ་བར་པཾ་ལས་པདྨ་རཾ་ལས་ཉི་མ། མཾ་ལས་མ་ཧེ་ནག་པོ་དྲེགས་ཤིང་ཁྲོས་པའི་སྟེང་དུ། ཡ་ལས་གཤིན་རྗེ་བསྐྱིལ་བའི་གདན་ལ། རང་སེམས་ཧཱུཾ་ལས་འོད་འཕྲོས། འཕགས་པ་མཆོད་སེམས་ཅན་གྱི་དོན་བྱས། དགྲ་བགེགས་བྱད་མ་གདུག་པ་ཅན་ཐམས་ཅད་ཚར་བཅད་ཚུར་འདུས་ཡོངས་སུ་གྱུར་པ་ལས། དབུས་སུ་རང་ཉིད་ཁྲོ་བོ་ཆེན་པོ་ཁམས་གསུམ་རྣམ་རྒྱལ་དང་གཉིས་སུ་མེད་པའི་བཅོམ་ལྡན་འདས་གཤིན་རྗེ་གཤེད་པོ་སྐུ་མདོག་མཐིང་ནག །ཕྱག་གཡས་པས་རྡོ་རྗེས་མཚན་པའི་ཐོད་དབྱུག་འཕྱར་ཞིང་། གཡོན་དུས་ཀྱི་ཞགས་པ་དང་བཅས་པའི་སྡིགས་མཛུབ་མཛད་པ། རྡོ་རྗེ་སེམས་དཔའི་དབུ་རྒྱན་ཅན། ཐུགས་ཀ་ནས་ཧཱུཾ་བཅུ་སྤྲོས་ཏེ། འཁོར་ལོའི་རྩིབས་བཅུ་ལ་འཁོད་པ་ནི། ཤར་དུ་གཤིན་རྗེ་མཐར་བྱེད་ནག་པོ་ཐོ་བ་འཛིན་པ་རྣམ་སྣང་གི་དབུ་རྒྱན་ཅན། ལྷོར་ཤེས་རབ་མཐར་བྱེད་དཀར་པོ་བེ་ཅོན་འཛིན་པ་རིན་འབྱུང་གི་དབུ་རྒྱན་ཅན། ནུབ་ཏུ་པདྨ་མཐར་བྱེད་དམར་པོ་པདྨ་འཛིན་པ་འོད་དཔག་མེད་པའི་དབུ་རྒྱན་ཅན། བྱང་དུ་བགེགས་མཐར་བྱེད་ལྗང་ཁུ་རྡོ་རྗེ་འཛིན་པ་དོན་ཡོད་གྲུབ་པའི་དབུ་རྒྱན་ཅན། ཤར་ལྷོར་མི་གཡོ་བ་སྔོ་སྐྱ་རལ་གྲི་འཛིན་པ་རྣམ་སྣང་གི་དབུ་རྒྱན་ཅན། ལྷོ་ནུབ་ཏུ་འདོད་རྒྱལ་སྔོ་དམར་ལྕགས་ཀྱུ་འཛིན་པ་སྣང་མཐའི་དབུ་རྒྱན་ཅན། ནུབ་བྱང་དུ་དབྱུག་སྔོན་ཅན་སྔོན་པོ་དབྱུག་པ་འཛིན་པ་མི་བསྐྱོད་པའི་དབུ་རྒྱན་ཅན། བྱང་ཤར་དུ་སྟོབས་པོ་ཆེ་དུད་ནག་རྩེ་གསུམ་འཛིན་པ་ཛ་སྦྲའི་དབུ་རྒྱན་ཅན། སྟེང་དུ་གཙུག་ཏོར་

འཁོར་ལོས་བསྒྱུར་བ་སེར་པོ་འཁོར་ལོ་འཛིན་པ་རྣམ་སྣང་གི་དབུ་རྒྱན་ཅན། འོག་ཏུ་གནོད་མཛེས་རྒྱལ་པོ་ནག་པོ་གཏུན་ཤིང་འཛིན་པ་མི་བསྐྱོད་པའི་དབུ་རྒྱན་ཅན། ཡང་ན་ཐམས་ཅད་མི་བསྐྱོད་པའི་དབུ་རྒྱན་ཅན་དུ་བྱས་ཀྱང་རུང་ངོ་། །གཙོ་འཁོར་ཐམས་ཅད་ཀྱང་སྤྱན་གསུམ་པ། མཆེ་བ་གཙིགས་པ། དབུ་སྐྲ་དམར་སེར་གྱེན་དུ་བརྫེས་པ། སྨ་ར་སྨིན་མ་རབ་ཏུ་འབར་བ། ཕྱག་རྒྱ་དྲུག་དང་ཀླུ་ཆེན་པོ་བརྒྱད་ཀྱིས་བརྒྱན་པ། སྟག་གི་པགས་པའི་སྨད་དཀྲིས་ཅན། གཡོན་བརྐྱང་གི་སྟབས་ཀྱིས་བཞུགས་ཤིང་། ཕྱོགས་བཅུའི་བགེགས་ཐམས་ཅད་ཚར་གཅོད་པར་མཛད་པའོ། །ལྷ་ཐམས་ཅད་ཀྱི་དཔྲལ་བར་ཨོཾ། མགྲིན་པར་ཨཱཿ ཐུགས་ཀར་ཧཱུྃ། ཐུགས་ཀའི་ཧཱུྃ་ལས་འོད་ཟེར་འཕྲོས། རང་བཞིན་གྱི་གནས་ནས་ཁྲོ་བོ་བཅུ་གཅིག་སྲུང་བའི་འཁོར་ལོ་དང་བཅས་པ་ལ། རྒྱལ་བ་སྲས་བཅས་ཐམས་ཅད་ཁྲོ་བོ་བཅུ་གཅིག་གི་རྣམ་པ་དཔག་ཏུ་མེད་པས་བསྐོར་བ་བཛྲ་ས་མཱ་ཛཿ ཨོཾ་མུད་ག་ར་ཛཿ ཨོཾ་དཎྜ་ཧཱུྃ། ཨོཾ་པདྨ་བཾ། ཨོཾ་ཁད་ག་ཧོཿ སྤྱན་རིགས་བདག་རང་བཅས་མི་བྱེད་པར་དབང་བསྐུར་བྱ། བསྡུ་ན། གོང་དུ་བཤད་པ་ལྟར་དབུ་རྒྱན་རང་ཆས་ཁོ་ནས་ཆོག་གོ །གཙོ་བོའི་ཐུགས་ཀ་ནས་འདོད་པའི་རྒྱལ་པོ་གྲངས་མེད་པ་སྤྲུལ། ན་མཿས་མནྟ་ཀཱ་ཡ་ཝཱཀ་ཙིཏྟ་བཛྲ་ཎཱཾ། ཨོཾ་ཊཀྐི་ཧཱུྃ་ཛཿ ཕྱོགས་བཅུའི་བགེགས་ཐམས་ཅད་བཀུག་སྟེ། ཧཱུྃ་ལས་བྱུང་བའི་འབྲུབ་ཁྲུང་རྣམས་སུ་བཅུག་པར་གྱུར། ཨོཾ་གྷ་གྷ་སོགས་ལན་གསུམ་གྱིས་ཕུར་བུས་བཏབ། ཨོཾ་བཛྲ་མུད་ག་ར་སོགས་ཀྱིས་ཐོ་བས་བརྡུངས། ཕོ་ཉ་རྣམས་རང་ཉིད་ལ་ཐིམ། རང་གི་སྙིང་གར་ཧཱུྃ་ལས་ཞེ་སྡང་གཤིན་རྗེ་གཤེད། སྤྱི་བོར་ཀླི་ལས་གཏི་མུག་གཤིན་རྗེ་གཤེད། ལྟེ་བར་མ་ལས་ཕྲ་མ་གཤིན་རྗེ་གཤེད། མགྲིན་པར་མེ་ལས་འདོད་ཆགས་གཤིན་རྗེ་གཤེད། གསང་བར་ད་ལས་ཕྲག་དོག་གཤིན་རྗེ་གཤེད་རྣམས་རང་སྣང་གི་ཡུམ

དང་བཅས་པའོ། །ཚོགས་མར་ཛ་ལས་ཅར་ཙི་ཀཱ། ཕོ་བར་ས་ལས་ཕག་མོ། རྐང་མཐིལ་གཡས་སུ་དོ་ལས་དབྱངས་ཅན་མ། རྐང་མཐིལ་གཡོན་དུ་རུ་ལས་གཽ་རཱི། ལག་མཐིལ་གཡས་སུ་ཡ་ལས་ཐོ་བ་གཤིན་རྗེ་གཤེད། གཡོན་དུ་མ་ལས་དབྱུག་པ་གཤིན་རྗེ་གཤེད། པུས་མོ་གཡོན་དུ་ནི་ལས་པདྨ་གཤིན་རྗེ་གཤེད། གཡས་སུ་ར་ལས་རལ་གྲི་གཤིན་རྗེ་གཤེད་དོ། །དེ་ལྟར་སྒོ་སྐྱོང་བཞིའི་མདུན་དུ། ཙ་ཡོ་ནི་ར་ལས་ཐོད་པ་བཞིའོ། །སྙིང་གར་རང་དང་འདྲ་བའི་ཡེ་ཤེས་སེམས་དཔའི་ཐུགས་ཀར་ཏིང་ངེ་འཛིན་སེམས་དཔའ་ཉི་མ་ལ་གནས་པའི་ཧཱུྃ་ཡིག་གོ །དེ་ལ་བསྲུང་བྱ་རྣམ་མན་ངག་བཞིན་དུ་བཀོད། སྐབས་འདིར་མཆོད་བསྟོད་བྱ། དེ་ནས་འཁོར་ལོ་བསྐོར་བ་སོགས་སྐྱེ་དང་མཚུངས། ཧྲཱིཿཥྚྲཱིཿཡི་གེ་བཅུ་བཞི་པའི་སྔགས་དང་། སུམྦྷ་བཟླ་སྟེ་གཙོ་བོའི་སྔགས་ཡིན། ཨོཾ་ ཨཱཿཡ་ མནྟ་ ཏ་ ཀྲི་ ཏ་ ཧཱུྃ་ ཧཱུྃ་ ཕཊ་ སྭཱཧཱ། སོགས་ཁྲོ་བོ་བཅུའི་མཚན་སྔགས་བཟླ་སྟེ། སྲུང་བའོ། །འདིའི་བཟློག་པ་དང་བསད་པ་ལ་གཙོ་བོ་འཕོ་བ་མི་དགོས། ཧྲཱིཿཥྚྲཱིཿལ་དགྲ་བགེགས་བྱད་མ་ཐམས་ཅད་ནཱ་ཤ་ཡ་སྟཾ་བྷ་ཡ། ཞེས་སྦྱིལ་བ་ཉིད་གཙོ་བོར་བཟླ། སྲོ་ཞིང་ནུས་ན། ཛོ་རྗེ་གུར་ལས་འབྱུང་བའི་ཁྲོ་བོ་བཅུའི་འཕྲེང་སྔགས་ཀྱང་བཟླ་ཞེས་སྔ་མ་རྣམས་བཞེད། ཁྱད་པར་བཟློག་པའི་སྐབས་ཨུཥྞི་ཥ་དང་། བསད་པ་ལ་དབྱུག་སྔོན་གྱི་འཕྲེང་སྔགས་གཙོ་བོར་བཟླ་ཞེས་གསུང་ངོ་། །དེ་ནས་སླར་ཡང་གོང་བཞིན་མཆོད་བསྟོད་བྱས་ལ། ཨུཥྞི་ཥ་རུ་ལུགས་ནས་འབྱུང་བ་ལྟར་དམོད་པ་དྲག་ཏུ་གདབ། གལ་ཏེ་གཏོར་མ་འབུལ་ན། བཟླས་པ་དང་མཆོད་བསྟོད་ཀྱི་བར་དེར་བྱའོ། །སྐབས་འདིའི་ཁྲོ་བོ་བཅུ་ཞལ་གསུམ་ཕྱག་དྲུག་ཏུ་མཛད་པ་ཡང་ཡོད་མོད། གཞུང་གི་མཆན་བུར་ཛོ་རྗེ་གུར་བཞིན་དུ་བྱེད་གསུང་བ་ལྟར་དང་། གཙོ་བོ་ཕྱག་གཉིས་པ་ཡིན་པའི་ཕྱིར། འཁོར་རྣམས་ཀྱང་ཕྱག་གཉིས་པ་འོས་པ་ལྟར་བཀོད་པ་ཡིན་ནོ། །གལ་ཏེ་ཕྱག་མངས་སུ་བྱེད་ན་ཡང་། ཕྱོགས་སྐྱང་གསར་མའི་ཡི་གེ་ན་ཡོད་པ་དེ་མི་ལེགས་ཀྱི་འདུས་པ་ཞབས་ལུགས་དང་བསྟུན་ན་ལེགས་ཤིང་གོང་དུ་སྨོས་པའི་གཞུང་གི་

མཚན་བྱ་དེ་ཡང་གློ་བོ་ལོ་ཙཱ་བ་ཉིད་ཀྱི་མཚན་བྱ་ཡིན་ཞེས་གྲགས་པས་གུར་དང་མཐུན་པར་ལེགས། གཏོར་མ་བྱིན་རླབས་གཤེད་དམར་ལྷ་ལྔ་དང་། བཅུ་གསུམ་མ་གང་ལྟར་བྱས་ཀྱང་འདྲ། ཐུན་གྱི་སྐབས་བདག་བསྐྱེད་ལ་འབུལ་བ་ཡིན་ན་དེ་མ་ཐག་ཕུལ་བས་ཆོག །ཐུན་མཚམས་མདུན་བསྐྱེད་ལ་འབུལ་བ་ཡིན་ན། རང་གི་སྙིང་ག་ནས་འོད་ཟེར་འཕྲོས། བསྲུང་བའི་འཁོར་ལོ་བཅོམ་ལྡན་འདས་གཤིན་རྗེ་གཤེད་ཡབ་ཡུམ། ལུས་དཀྱིལ་ལྷ་བཅུ་གསུམ། ཁྲོ་བོ་བཅུ་དང་བཅས་པ་བཛྲ་ས་མ་ཛཿ ཧྲཱིཿཥྚྲཱིཿའི་ཧཱུྃ་གི་གོང་དུ། ཨི་དཾ་བ་ལིང་གྲིཧྣ་གྲིཧྣ་སརྦ་དུཥྚཱན་ས་མ་ཡ་མུ་དྲ་པྲ་ཧྲཎྜ་ཀ །མ་མ་ཤཱནྟིཾ་རཀྵནྟུ་ཀུ་རུ་ཀུ་རུ་སྭཱ ཞེས་བཅུག་པ་ལན་གསུམ་མམ་བདུན་གྱིས་གཙོ་བོ་ལ་ཕུལ། ཡ་མ་མེ་ད་ཀཱ་རྣ་ཛ་ས་དེ་རུ་ཊ་ཡོ་ནི་ར་ཡ་ཙ་ནིའི་མཐར་གོང་བཞིན་སྤྲེལ་ཚིགས་དང་། ཧཱུྃ་ཧཱུྃ་ཕཊ་ཕཊ་སྭཱཧཱ། སྦྱར་བས་སྐུ་ལུས་ཀྱི་ལྷ་རྣམས་དང་། ཨོཾ་ཨཱ་ཡ་མནྟ་ཀྲི་ཏ་ཨི་དཾ། སོགས་སྤྲེལ་ཚིག་གི་མཐར། ཧཱུྃ་ཧཱུྃ་ཕཊ་ཕཊ་སྭཱཧཱ། སྦྱར་བས། གཤིན་རྗེ་མཐར་བྱེད་སོགས་ཁྲོ་བོ་བཅུ་ལ་འབུལ་བ་རིགས་འགྲེ། མཐར་ཨཀྐོཾ་ལ་སོགས་པས་མཆོད། ཁྲོ་བོ་ཞེ་སྡང་གནས་ལས་སྐྱེས། །སོགས་ཀྱིས་བསྟོད། མཆོད་སྦྱིན་གཏོར་མ་འདི་བཞེས་ལ། །སོགས་ཀྱིས་འདོད་དོན་གསོལ་བ་བཏབ། ཡིག་བརྒྱ། བཟོད་གསོལ། སྨོན་ལམ། བཀྲ་ཤིས་རྣམས་བྱའོ། ཁྲོ་བོ་བཅུ་གཅིག་ལུས་དཀྱིལ་དང་བཅས་པ་ལ། སྦྱིན་བསྲེག་ཕུལ་བས་ཀྱང་སྦྱོར་ལས་ཐམས་ཅད་དང་། སྒོས་སུ་སྲུང་བཟློག་བསད་གསུམ་ཐོགས་པ་མེད་པར་འགྲུབ་སྟེ། འདིའི་ཆོ་ག་ནི་སློབ་དཔོན་ཆེན་པོ་དཔལ་འཛིན་ཉིད་ཀྱིས། དམར་ནག་གི་དཀྱིལ་ཆོག་གམ། དམར་པོའི་སྦྱིན་བསྲེག་བཞིན་དུ་བྱའོ། །

འདིར་གཞུང་ལས། རྫས་ཀྱི་ཕྱིར་བཟློག་གི་སྐབས་སུ། ས་བོན་སྔགས་ལས་བཅུ་གསུམ་ལྟར་བསྐྱེད་ནས། བཅུ་གསུམ་གནས་སུ་བཞག །ཧཱུྃ་ཀྲཱི་མ་མེད། ཛ་ས་དེ་རུ་ཊ་ཡོ་ནི་ར། ཡ་ཙ་ནི་ར། སྙིང་ག་མིག་དང་རྣ་བ་སྣ། ཁ་དང་ལྟེ་བ་འོག་སྒོ་གཉིས། །བརླ་གཉིས་བྲག་པ་གཉིས་དང་ནི། །དེ་བཞིན་སྤྱི་

བོའི་གཙུག་ལ་རེག །ཅེས་གསུངས་པའི་ས་བོན་བཅུ་གཉིས་དང་། ལུས་ཀྱི་གནས་བཅུ་གསུམ་གྱི་གོ་རིམ་སྦྱོར་ཚུལ་དེ་ནི་རྫས་ཀྱི་བསྲུང་བའི་སྐབས་ཡིན་ཞིང་། དེ་དང་འདིར་ལྷ་དགོད་ཚུལ་ཅུང་ཟད་མི་མཐུན་ཡང་། གནས་སྐབས་ཐ་དད་པ་ཡིན་པའི་ཕྱིར་འགལ་བ་མ་ཡིན་ནོ། །བསྲུང་བཟློག་གི་མན་ངག་འདི་ཡང་། གཤིན་རྗེ་གཤེད་ཀྱི་རྣལ་འབྱོར་ཐམས་ཅད་དང་འབྲེལ་བ་ཡིན་མོད་ཀྱི། དཔལ་འཛིན་གྱི་མན་ངག་ཏུ་མཚུངས་པའི་ཕྱིར། དམར་ནག་བཅུ་གསུམ་མ་གང་རིགས་གཅིག་དང་སྦྲེལ་ནས་བསྒོམ་ན་འབྲེལ་ཆེའོ། །ད་ལྟའི་ཕྱིར་བཟློག་དྲུག་གི་གཞུང་འདི་གློ་བོ་ལོ་ཙྪ་ཀོ་ནས་བསྒྱུར་བ་ཡིན། ཁོང་ནག་པོ་ལ་ལག་ལེན་མི་མཛད་པས་དེའི་ཤུགས་བཏུས་ཏེ། གཞན་ཆོས་ཀྱང་གཤེད་དམར་འབའ་ཞིག་གི་ཆ་ལག་ཏུ་སྦྱོར་གྱིན་འདུག་ཀྱང་། དམར་པོ་ཁོ་ནའི་ཁྱད་ཆོས་ཡིན་པར་མ་ངེས་སོ། །འདིར་གཙོ་བོ་སྐུ་མདོག་ནག་པོ་ཕྱག་གཉིས་པར་གསུངས། དེ་ལ་བླ་མ་སྔ་མ་མང་པོ་སྐུ་མདོག་མ་གཏོགས། གཤེད་དམར་བཅུ་གསུམ་མའི་གཙོ་བོ་ཡབ་ཡུམ་སྦྲ་རྗེ་བཞིན་དུ་བཞེད་མོད། འོན་ཀྱང་གཞུང་དེ་དམར་ནག་གཉིས་ཀའི་ཐུན་མོང་ཡིན་པས་འདི་ལྟར་ཤེས་དགོས་ཏེ། ནག་པོ་ལ་བརྟེན་ནས་བྱེད་ན། གཙོ་བོ་གཤེད་ནག་ཞལ་གསུམ་ཕྱག་དྲུག་པ་བསྒོམ་པ་དང་། དེའི་ཚེ་འཁོར་རྣམས་ཕྱག་གཉིས་པའང་རུང་ལ། སྔོ་ན་ཞལ་གསུམ་ཕྱག་དྲུག་པ་གསང་འདུས་ཞབས་ལུགས་དང་མཐུན་པའི་ཁྲོ་བཅུར་བྱས་ཀྱང་ཆོག །ཁྲོ་བཅུའི་སྔགས་ཀྱང་གསང་འདུས་ལྟར་བྱས་ན་ལེགས། གཤེད་དམར་དང་སྦྲེལ་ན་གཙོ་བོའི་སྐུའི་དབྱིབས་བཅུ་གསུམ་མའི་གཙོ་བོ་རྗེ་བཞིན་དུ་བྱས་ཕྱིན། དྲག་པོའི་ལས་ཡིན་ཡང་སྐུ་མདོག་ནག་པོར་བསྒྱུར་མི་དགོས་ཏེ། གཤེད་དམར་གྱི་སྐུ་མདོག་དམར་པོ་ནི་རྩ་བའི་སྐུ་མདོག་ཡིན་གྱི། དབང་གི་ལས་མཚོན་བྱེད་མ་ཡིན་པའི་ཕྱིར། བཟློག་བསད་ཀྱི་ལས་དང་སྐུ་མདོག་དམར་པོ་མི་འགལ་ལོ། །བླ་མ་སྔ་མ་རྣམས་ཀྱི་བཞེད་པ་དེ་ཡང་སྦྱོར་མི་འགལ་མོད། གཞུང་གི་དངོས་བསྟན་སྐུ་མདོག་ནག་པོ་ནི། གཤེད་དམར་སྐུ་མདོག་ནག་པོ་བསྒྱུར་བ་མ་ཡིན་གྱི། གཤིན་རྗེ་གཤེད་གང་ལ་སྒྱུར་ཀྱང་འཇུག་པའི་དབང་དུ་མཛད་ནས། རྩ་བའི་གཤིན་རྗེ་གཤེད་དུ་གྲགས་པའི་སྐུར་བསྒོམ་པའི་དབང་དུ་བྱས་པར་

གསལ་ཏེ་རྣམ་པ་ནི་གོང་དུ་བཤད་པ་ཉིད་དོ། །གཞུང་ལས། དབུས་སུ་རང་ཉིད་གཤིན་རྗེ་གཤེད། ། མདོག་ནག་ཁྲོས་པ་མ་ཧེའི་སྟེང་། །ཞེས་པའི་ཐད་ཀྱི་མཆན་བུ་ལས། སྒྲུབ་ཐབས་རྒྱ་མཚོར་བཤད་པ་ལྟར་གྱི་ཞེས་འབྱུང་སྟེ། གཤེད་དམར་དུ་སྒོམ་ན། རང་གཞུང་རྒྱས་པ་ཡོད་ཕྱིན། སྒྲུབ་ཐབས་རྒྱ་མཚོར་ཁ་འཕང་མི་དགོས་ལ། དབྱིབས་གཤེད་དམར་དང་འདྲ་བ་ལ། སྐུ་མདོག་ནག་པོ་རྒྱ་མཚོ་ན་མེད་པས། གོང་དུ་བཤད་པའི་ཕྱག་གཉིས་པ་དེ་ཁ་དང་འདྲ་བ། རྒྱ་མཚོ་ན་ཡོད་པ་དེ་ལ་ཁ་འཕངས་པའོ། །དེ་ལྟར་ན་སྐབས་འདིར་དཔལ་འཛིན་ལུགས་ཀྱི་གཤིན་རྗེ་གཤེད་དམར་ནག་གཉིས་དང་། ཞལ་དྲུག་པ་དང་། རྡོ་རྗེ་འཇིགས་བྱེད་ལྷ་ཞེ་དགུ་མ་དང་། འཇིགས་མཛད་ཁྲོ་མོ་བརྒྱད་ཀྱིས་བསྐོར་བའི་དཀྱིལ་འཁོར་དང་། རོ་ལངས་བརྒྱད་བསྐོར་གྱི་རིགས་མལ་ལུགས་སུ་གྲགས་པ་དང་། འཇིགས་མཛད་བཅུ་གསུམ་མ་སྟེ། གཤིན་རྗེ་གཤེད་ཀྱི་དཀྱིལ་འཁོར་ཆེན་པོའི་སྒྲུབ་ཐབས་བདུན། བསྲུང་འཁོར་གྱི་སྒྲུབ་ཐབས་གཉིས་ཏེ་རིམ་པ་དགུ་བཤད་ཟིན་ཏོ། །

བཟློག་པའི་དཀྱིལ་འཁོར་འདི་གཉིས་གཤིན་རྗེ་གཤེད་ཀྱི་དབང་ཐོབ་པ་ཁོ་ནས་བསྒོམ་དུ་རུང་བས། བཀའ་ལོགས་པ་མི་དགོས་མོད། དེ་ལྟ་ན་ཡང་བླ་མའི་ཞལ་ལུང་ངམ་གླེགས་ལུང་གང་རུང་ཞིག་ཐོབ་པར་བྱའོ། །དེ་དག་ལས་གཞན་རྣམས་ལ། བཀའ་སྡོད་ཆོས་སྐྱོང་འདི་ལྷ་བུའོ་ཞེས་པའི་དམིགས་བསལ་མེད་ལ། གདུལ་བྱའི་གཙོ་བོ་ཡིན་པའི་རྒྱུ་མཚན་གྱིས། ཆོས་ཀྱི་རྒྱལ་པོའི་རྟོག་པ་ལོགས་སུ་ཡོད་པ་ཉིད་ཆ་ལག་ཏུ་སྦྱོར་བའི་སྲོལ་ནི་མལ་ལུགས་མ་གཏོགས་གཞན་ཀུན་ལ་བྱུང་བར་སྣང་། མལ་ལུགས་ལ་སྨིན་པ་འཇིགས་བྱེད་ཡིན་པར་འཆད་ཀྱང་ད་ལྟ་དེ་ར་ཟད་ལ། སྐྱོ་ལུགས་ནི་ཡི་དམ་ཆོས་སྐྱོང་སྦྲགས་སྒྲུབ་ཡིན་ཏེ། དེ་ཡང་ལས་བྱེད་ཀྱི་གཙོ་བོ་མ་མོ་དང་གཤིན་རྗེ་ཁོ་ན་ཡིན་ནོ། །རྭ་ལུགས་ལ་ནི་ཐོག་མ་ནས་ཡི་དམ་བཀའ་སྲུང་སྦྲགས་ཏེ་མི་སྒྲུབ་པར་དང་པོར་ཆོས་ཀྱི་རྒྱལ་པོའི་རྟོག་པ་ལ་སོགས་པ་ཕྱག་བརྙན་གྱི་སྒྲུབ་ཐབས་རྣམས་ལོགས་སུ་གདན་ལ་ཕབ་ནས། བླ་མའི་མན་ངག་ལ་བརྟེན་ནས་ཡེ་ཤེས་ལྷ་དང་སྦྲེལ་ལུགས་ནི་དགོས་ཤིང་། བཀའ་ཉན་གྱི་གཙོ་བོ་ནི་ལས་ཀྱི་གཤིན་རྗེ

དང་། ནག་པོ་ཆེན་པོ་དང་། མ་མོ་དང་། དྲག་པོ་དབང་ཕྱུག་ཆེན་པོ་སྟེ་དྲེགས་པ་གཙོ་བོ་བཞི་པོ་འདི་དག་ཡིན་ལ། ཆ་ལག་ཏུ་གཤིན་རྗེ་དམར་ནག་གཞན་རྣམས་ཀྱང་སྐྱོར་བར་མཛད་དོ། །མགོན་པོ་ལས་མཁན་དུ་སྐྱོར་བ། སློབ་དཔོན་འཇམ་པའི་དབྱངས་ཀྱི་སྒྲུབ་ཐབས་ལས་ཀྱང་བཤད། དོན་ལ་ནག་པོ་ཆེན་པོ་ནི། རོ་ལངས་བརྒྱད་པོ་གང་རུང་ཅིག་དང་གཅིག་པ་དང་། འཇིགས་མཛད་ཆེན་པོའི་གདུལ་བྱའི་གཙོ་བོ་དྲག་པོ་དབང་ཕྱུག་ཆེན་པོ་ཁྲོས་པ་ནི་འཇིག་རྟེན་ལས་མ་འདས་པའི་འཇིགས་བྱེད་ཆེན་པོ་ཉིད་ཡིན་པས། ལས་བྱེད་མཆོག་ཏུ་འགྱུར་ཞིང་། ལྷ་མོ་ནག་མོ་རྗེ་ཁོལ་འདི་རྣམས། དངོས་སུ་གཤིན་རྗེའི་ལྕམ་ལ། ནག་པོ་ཆེན་པོའི་ཡུམ་ཡིན་ཞིང་། རེས་འགའ་འགོ་བཟློག་པ་སྒྲུབ་ཚུལ་ཡང་ཡོད་པ་ལྟར། གཤིན་རྗེ་མགོན་པོ་གཉིས་ཀ་དང་འབྲེལ་བས། གཤིན་རྗེ་གཤེད་པོའི་དབང་དྲག་གཙོ་བོར་གྱུར་པའི་འཕྲིན་ལས་ཀྱི་རྣོ་ཁྱད་ཐམས་ཅད། དུས་ཀྱིས་མཚན་མོ་དང་གཉིས་སུ་མེད་པའི་ལྷ་མོ་རི་མ་ཏཱི་ལ་རག་ལས་པ་ལྟ་བུར་ཡོད་དོ། །དེ་ལྟར་ན་མགོན་པོ་མ་མོ་དབང་ཕྱུག་གསུམ་པོ་ནི། གཤིན་རྗེ་གཤེད་གཞན་པས་ཀྱང་འདི་ལ་ལྷག་པར་འབྲེལ་ཆེ་སྟེ། རྡོ་རྗེ་འཇིགས་བྱེད་ཀྱི་ལས་མཁན་མཆོག་རེ་རེ་ཡིན་པར་རྭ་ལོ་ཆེན་པོ་ཡབ་སྲས་བཞེད་ཅིང་། དོན་ཐོག་ཏུ་ཁེལ་བའི་གནད་ཆེན་པོ་ཡིན་ཡང་། བོད་ཀྱི་རྡོ་རྗེ་འཇིགས་བྱེད་མཁན་པོར་གྲགས་པ། ཕྱིས་བྱུང་གཞན་རྣམས་ལྟ་ཞོག །རྭ་ལུགས་པ་ཡིན་པ་ང་རྒྱལ་བ་རྣམས་ཀྱིས་ཀྱང་མ་གོ་སྟེ། དེ་ཐམས་ཅད་ཆོས་རྒྱལ་གྱི་རྟོག་པ་ཙམ་མམ། འགའ་ཞིག་དེ་བས་ཀྱང་འགངས་ཆུང་བའི། ཉེ་བརྒྱུད་ཡིན་ཟེར་བ་རེ་ཙམ་ལ་ཡིད་བརྟན་འཆའ་སྟེ། ད་དུང་མན་ངག་རིག་པ་རྣམས་ཡུན་རིང་དུ་བསྟེན་དགོས་པ་ཡིན་ནོ། །དེ་ལྟར་ན་སྒྲུབ་པའི་ཐབས་འདི་དང་འདི་ལྟ་བུ་དག་བླ་མ་དམ་པ་ལས་ཐོབ་པར་བྱས་ནས། དེའི་རྗེས་སུ་ལེགས་པར་བརྟགས་ལ། བློ་སྟོབས་མང་པོའི་སྟོབས་ཚོགས་སྒྲུབ་འདོད་སྤྲངས་ནས། རང་ཉིད་མོས་ཤིང་སྐལ་བ་དང་འཚམ་པ་གཅིག །དམ་ཚིག་མ་ཉམས་ཤིང་རབ་ཏུ་གསང་བའི་སྒོ་ནས་བསྒྲུབས་ན། གནས་སྐབས་དང་མཐར་ཐུག་གི་འདོད་དོན་ཐམས་ཅད་དང་། འཕྲིན་ལས་རབ་འབྱམས་ཐུན་མོང་དང་མཆོག་གི་དངོས་གྲུབ་དང་བཅས་པ། བདེ་བ་དམ་པས་ཐོབ

པར་འགྱུར་རོ། །དཔལ་ལྡན་གཤིན་རྗེ་གཤེད་པོའི་དཀྱིལ་འཁོར་གྱི། །སྒྲུབ་ཐབས་རབ་འབྱམས་དེ་དག་གཞུང་དོན་དང་། །སྦྲེལ་ཕྱིར་གོ་དོན་མཐའ་ཚོད་ཅི་རིགས་པའང་། །ལེགས་པར་འགོད་འདི་སྟོན་མེད་དགེ་བ་ཡིན། །ནག་པོ་ཞང་ལུགས་གཤེད་དམར་ལྷ་ལྔ་དང་། །རྟོག་བདུན་དངོས་བསྟན་རྣ་ལུགས་གཙོ་རྐྱང་གི །སྒྲུབ་ཐབས་དཀྱིལ་ཆོག་གཞན་དུ་བཤད་ཟིན་ཅིང་། །འདིར་བཤད་དགུ་སྟེ་འདི་ཙམ་ཁོ་ནས་ཀྱང་། །རྣལ་འབྱོར་བླ་མེད་གཤིན་རྗེ་གཤེད་རྒྱུད་ཀྱི། །དབང་དང་སྒྲུབ་ཐབས་བཀའ་ཡོད་ལྷུད་མེད་པ། །གངས་ཅན་འདི་ན་ད་ལྟ་ཡོད་པ་ཀུན། །མ་འདྲེས་ཇི་བཞིན་གསལ་བར་རྟོགས་པ་ནུས། །དེ་སྐད་སྨྲ་བ་ཏཱ་ར་ནཱ་ཐ་སྟེ། །བླུན་པོ་གྲགས་པའི་རྗེས་འབྲང་མི་མགུ་ཡང་། །རིག་འཛིན་མཁས་པ་ཀུན་གྱི་དགའ་སྟོན་འདིས། །རྣམ་དཔྱོད་བཞིན་གྱི་དཀྱིལ་འཁོར་གསལ་བར་བྱས། །ཞེས་པ་བཅོམ་ལྡན་འདས་གཤིན་རྗེ་གཤེད་པོའི་དཀྱིལ་འཁོར་རབ་འབྱམས་ཀྱི་སྒྲུབ་ཐབས། འཕྲིན་ལས་ཀྱི་ཉི་མ་འབུམ་གྱི་གཟི་བརྗིད་ཅན་ཞེས་བྱ་བ་འདི་ཡང་། ཡོན་ཏན་མངོན་པར་མཐོ་བ་དུ་མ་དང་བཅས་པའི་བླ་ཆེན་ཡེ་ཤེས་རྒྱ་མཚོ་བ་སོགས། བཤེས་གཉེན་གསང་སྔགས་རིག་པ་འགའ་ཞིག་གིས་བསྐུལ་ནས། ཀུན་དགའ་སྙིང་པོས་མེ་ཕོ་སྟག་དགྲ་བགེགས་བདུད་སྟེ་ཉེས་སྐྱོན་མི་མཐུན་པའི་ཕྱོགས་ཐམས་ཅད་ཟད་པའི་ལོ། དཔྱིད་ཟླ་ར་བ་མཁའ་འགྲོ་འདུ་བའི་ཚེས་ལ་སྦྱར་བའོ།། །།དགེ་ལེགས་འཕེལ། ཞུས་དག །མངྒ་ལཾ།། །།

# ༄༅། །འཇམ་དཔལ་གསང་ལྡན་གྱི་དཀྱིལ་ཆོག་བཞུགས།

ཨོཾ་སྭ་སྟི། རྒྱུད་ཐམས་ཅད་ཀྱི་བདག་པོ་མཚན་ཡང་དག་པར་བརྗོད་པ་ལས་འབྱུང་བའི་མན་ངག །སློབ་དཔོན་སྨྲིག་པའི་རྡོ་རྗེས་མཛད་པའི་གཞུང་སྒྲུབ་ཐབས་གསང་ལྡན་དང་དཀྱིལ་ཆོག་ཡོན་ཏན་འབྱུང་གནས་ལས་འབྱུང་བ་ལྟར་སྒྲུབ་ཐབས་དང་དཀྱིལ་འཁོར་གྱི་ཆོ་ག་མདོ་ཙམ་བརྗོད་པར་བྱའོ། །དཔལ་ལྡན་སངས་རྒྱས་ཀུན་བདག་ཉིད། །རིགས་ཀུན་བདག་པོ་ཡེ་ཤེས་སྐུ། །འཇམ་པའི་རྡོ་རྗེ་མགོན་པོ་དང་། །བླ་མའི་ཞབས་ལ་གུས་པས་འདུད། །དེ་ལ་དང་པོར་བསྙེན་པའི་ཆོ་ག་ནི། སྐྱབས་འགྲོ་སེམས་བསྐྱེད་ཚད་མེད་བཞི་རྣམས་སྔོན་དུ་བཏང་སྟེ། ཨོཾ་པྲ་ཀྲྀ་ཏི་པ་རི་ཤུདྡྷཿསརྦ་དྷརྨཱཿཔྲ་ཀྲྀ་ཏི་པ་རི་ཤུདྡྷོ྅ཧཾ། ལན་གསུམ། ཨོཾ་བཛྲ་མནྟྲ་ཀྲོ་དྷ་ཧཱུྃ། རང་སྐད་ཅིག་གིས་འཇམ་དཔལ་གཤིན་རྗེ་གཤེད། སྐུ་མདོག་མཐིང་ནག་ཞལ་གཅིག་ཕྱག་གཉིས་པ། རལ་གྲི་དང་། ཐོགས་མཛུབ་ཅན། ཁྲོ་བོའི་རྒྱན་དང་ཆ་ལུགས་རྫོགས་ཤིང་། ཞབས་གཡོན་བརྐྱང་གི་སྟབས་ཅན། ཆེར་ཁྲོས་པས་བགེགས་ཐམས་ཅད་འཇོམས་པ། ཧཱུྃ་གི་སྒྲ་དྲག་པོ་སྒྲོག་པའི། མིག་གཉིས་སུ་མ་དང་ཊ་ལས་ཉི་མ་དང་ཟླ་བ་ལ་ཧཱུྃ་གིས་མཚན་པ། སྤྱན་དབུས་མ་ཉི་ཟླ་འདྲེས་པ་སྟེ། སྤྱན་གྱི་འོད་ཟེར་གྱིས་བགེགས་ཐམས་ཅད་བསྲེག་པར་གྱུར། ཨོཾ་ཡ་མནྟ་ཀ་ཧཱུྃ་ཕཊ། སྤྲོས་པ་ལ་མོས་ན་སྐབས་འདིར་ཁྲོ་བོ་སྤྱན་འདྲེན་དང་བཀའ་བསྒོ་བྱ། སྙིང་གར་ཉི་མ་ལ་སྤྲིན་སྒྲའི་ང་རོ་ཧཱུྃ་ཡིག་ཡེ་ཤེས་ལྷའི་ངོ་བོ། དེ་ལས་འོད་ཟེར་འཕྲོས། ལྟ་སྟངས་ཀྱིས་བགོད་པ་དང་ལྷན་ཅིག་ཏུ། འོག་ཐམས་ཅད་རྡོ་རྗེའི་ས་གཞི། ཕྱོགས་མཚམས་ཐམས་ཅད་ར་བ་དང་དྲ་བ། སྟེང་ཐམས་ཅད་གུར་དང་བླ་རེ། དེའི་ཕྱི་རོལ་ཕྱོགས་བཅུར་རཾ་ཡིག་བསྐལ་པའི་མེ་འོད་

ལྷ་བུ་ལས་མི་འབར་བས། མཚམས་མེད་ཅིང་དྲུམ་བུ་གཅིག་ཏུ་གྱུར་ལ། འབར་བའི་འཕྲེང་བས་བསྐོར་བ་གྱུར། ཨོཾ་བཛྲ་རཀྵ་རཀྵ་ཧཱུྃ། ལན་གསུམ། ཨོཾ་མཉྫུ་ཤྲཱི་ཛྙཱ་ན་སཏྭ་ཧཱུྃ། རང་ཉིད་ཁྲོ་བོ་ལས་ཞི་བར་གྱུར་པ་ནི། འཕྲིན་ལས་ཀྱི་འཇམ་དཔལ་སྐུ་མདོག་སེར་པོ་ཞལ་གཅིག་ཕྱག་གཉིས་པ། གཡས་རལ་གྲི་དང་གཡོན་ནོར་བུ་འཛིན་པ། གཞོན་ནུའི་རྒྱན་ཐམས་ཅད་ཀྱིས་བརྒྱན་པའོ། །སྙིག་མར་ཧྲཱིཿལས་པདྨ་དང་ཨ་ལས་ཟླ་བ། དེའི་སྟེང་དུ་ཧཱུྃ་ལས་བྱུང་བའི་རྡོ་རྗེའི་ལྟེར་གྱུར། ཨོཾ་མཉྫུ་ཤྲཱི་བི་མ་ལེ་ཛི་ཏྲ་གྲ་སཾ་ཤོ་དྷ་ནི་བཛྲ་ཛི་ཏྲ་ཧཱུྃ། ལག་པ་གཉིས་སུ་ཨ་ལས་ཟླ་བ་ལ་གནས་པའི་ཧཱུྃ་ཡོངས་སུ་གྱུར་པ་ལས་རྡོ་རྗེའི་ལག་པར་གྱུར། ཨོཾ་མཉྫུ་ཤྲཱི་པདྨ་ཏཀྵ་པུཎྜ་ཀ་རེ་ཏྣེ་རེ་བི་མ་ལེ་བཛྲ་ཏཀྵ་ཧཱུྃ་ཕཊ། སྙིང་ཁར་པཾ་ལས་པདྨ་དང་། ཨཱཿལས་ཟླ་བ་ལ་གནས་པའི་ཧྲཱིཿ ཨོཾ་མཉྫུ་ཤྲཱི་བི་མ་ལེ་བཛྲ་ཙིཏྟ་ཧཱུྃ། སྒྲུབ་ཐབས་ལས་བར་སྐབས་འདིར་སྦྱིན་སྲེག་བྱ་བར་གསུངས་པ་ནི། སློབ་མའི་དོན་གྱི་བསྙེན་པ་དང་། རང་དོན་དངོས་གྲུབ་སྒྲུབ་པའི་དུས་སུ་དགོས་པ་ཡིན་ཡང་། རང་དོན་གྱི་བསྙེན་པ་དང་། ཚོ་ག་དཀྱུས་ལ་ངེས་པར་དགོས་པ་ནི་མ་ཡིན་ནོ། །

རང་གི་ལག་མཐིལ་གཉིས་སུ་ཟླ་བའི་དཀྱིལ་འཁོར། གཡས་གཡོན་གྱི་མཐེ་བོང་ལ་ཨཱཿ མཛུབ་མོ་ལ་ཧཱུྃ། གུང་མོ་ལ་ཏྲཱྃ། སྲིན་ལག་ལ་ཧྲཱིཿ མཐེ་ཆུང་ལ་ཨཾ་སྟེ། གཡས་རྣམས་སངས་རྒྱས་ལྔ་དང་། གཡོན་རྣམས་ཡུམ་ལྔའི་ངོ་བོར་གྱུར། ཡབ་ཡུམ་ཐབས་དང་ཤེས་རབ་གཉིས་སུ་མེད་པའི་ངོ་བོར་བྱིན་གྱིས་བརླབས། རྡོ་རྗེ་ཁུ་ཚུར་གྱི་མཛུབ་མོ་དང་མཐེའུ་ཆུང་འདུད་དེ། ཁ་བྱིན་དུ་ཕྱོགས་པ་འཁོར་ལོའི་ཕྱག་རྒྱ་བཅས་ཏེ། ཨོཾ་མཉྫུ་ཤྲཱི་མཎྜལ་བཛྲ་ཙཀྲ་ཧཱུྃ། བརྒྱ་རྩ་བརྒྱད་བཟླས། མདུན་གྱི་ནམ་མཁར་རིགས་བསྡུས་པའི་དཀྱིལ་འཁོར་ཆེན་པོ་སྤྲུལ་པར་གྱུར། ཨེ་མ་ཧོ་ཡན་ལག་འདུས་པ་ཡི། །སྦྱོར་བ་འདི་ནི་གསུམ་ལས་བྱུང་། ཞེས་སོ། །དེ་ནས་ཡན་ལག་བཅུ་པ་བྱ་བ་ནི། ཕྱོགས་བཅུའི་ཞིང་ཁམས་

མ་ལུས་ན། །རྒྱལ་བ་སྲས་བཅས་བཞུགས་པ་རྣམས། །བདག་ལ་དགོངས་པར་བྱ་བའི་ཕྱིར། །ལུས་ངག་ཡིད་ཀྱིས་ཕྱག་འཚལ་ལོ། །གང་དེ་སྐུ་གསུང་ཐུགས་ལྡན་པའི། །འཇམ་དཔལ་དེ་ལ་སྤྱི་བོ་ཡིས། །ཀུན་ནས་ལུས་ངག་དང་བའི་ཡིད། །དེ་ལ་རྟག་ཏུ་ཕྱག་འཚལ་ལོ། །བརྩོན་འགྲུས་སྟོབས་ཀྱིས་དགེ་བསགས་པ། །ནམ་མཁའི་ཁམས་ཀྱི་མཐས་གཏུགས་པར། །མཆོད་སྤྲིན་ཚོགས་ཀྱིས་གང་གྱུར་ཏེ། །སྲས་དང་བཅས་ལ་མཆོད་པར་བགྱི། །ཨོཾ་སརྦ་ཏ་ཐཱ་ག་ཏ་ཨརྒྷཾ་པཱུ་ཛ་མེ་གྷ་ས་མུ་དྲ་སྥ་ར་ཎ་ས་མ་ཡ་ཧཱུྃ། ཞེས་པ་ནས། ཤཱནྟིའི་བར་དུ་སྦྱར། ཚེ་རབས་ཐོག་མ་མེད་པ་ནས། །ཉོན་མོངས་དབང་གིས་སྡིག་བསགས་ཤིང་། །ལུས་ངག་ཡིད་ཀྱིས་སྤྱད་པ་རྣམས། །མགོན་ལ་ལན་གསུམ་བཤགས་པར་བགྱི། །སེམས་བསྐྱེད་མངོན་པར་སངས་རྒྱས་དང་། །རྒྱལ་སྲས་འགྲོ་བའི་དོན་བཞུགས་དང་། །ཉན་ཐོས་རང་རྒྱལ་སྐྱེ་བོ་ཡི། །བསོད་ནམས་བྱེད་ལ་ཡི་རང་ངོ་། །འགྲོ་ཀུན་ལྡོངས་པར་མི་འགྱུར་ཞིང་། །བདུད་བཞི་ཟིལ་གྱིས་མནན་པ་དང་། །བྱང་ཆུབ་རྣམ་གསུམ་ཐོབ་བྱའི་ཕྱིར། །འཁོར་ལོ་བླ་མེད་སྐོར་བར་བསྐུལ། །འཇིག་རྟེན་བདེ་ལ་འགོད་པ་དང་། །སྲོག་ཆགས་བྱང་ཆུབ་རྒྱུ་ཡིན་ཕྱིར། །རྒྱལ་བ་མྱ་ངན་འདའ་བཞེད་ལ། །མྱ་ངན་མི་འདའ་བཞུགས་སུ་གསོལ། །དུས་གསུམ་སངས་རྒྱས་ཐམས་ཅད་དང་། །རྒྱལ་སྲས་རྣམས་ལ་བདག་འབུལ་གྱི། །བདག་ནི་དུས་གསུམ་ཐམས་ཅད་དུ། །སོ་སོར་ཁྱེད་ཀྱིས་བཞེས་སུ་གསོལ། །སངས་རྒྱས་བྱང་ཆུབ་སེམས་དཔའ་རྣམས། །ཇི་ཙམ་དུས་ནས་གཟུང་ནས་སུ། །མ་ལུས་བདག་ལ་དགོངས་སུ་གསོལ། །བདག་མིང་འདི་ཞེས་བགྱི་བ་ནི། །ནམ་ཞིག་བྱང་ཆུབ་སྙིང་པོ་ལ། །ཡོངས་སུ་མཆིས་ཀྱི་བར་དག་ཏུ། །བདག་གིས་བྱང་ཆུབ་མཆོག་གི་སེམས། །མ་ལུས་པར་ནི་བསྐྱེད་

པར་བགྱི། །ཐུགས་རྗེ་ཆེ་དང་ལྡན་པ་ཡི། །བླ་ན་མེད་པའི་དཀོན་མཆོག་གསུམ། ། འགྲོ་བའི་དོན་ཀུན་མཛད་པ་ལ། །བདག་ནི་གུས་པས་སྐྱབས་སུ་མཆི། །ཇི་ལྟར་དུས་གསུམ་མགོན་པོ་རྣམས། །ཞེས་པ་ནས། སེམས་ཅན་མྱ་ངན་འདས་ལ་འགོད། ། ཅེས་པའི་བར་དུ་བརྗོད་དེ། བཤགས་པ་མན་ཆད་ཚར་གསུམ་བྱའོ། །དེ་ལྟར་ན་ཕྱག་འཚལ། མཆོད་པ། བཤགས་པ། ཡི་རང་། བསྐུལ་བ། གསོལ་འདེབས། བདག་འབུལ། སེམས་བསྐྱེད། སྐྱབས་འགྲོ། སྡོམ་བཟུང་སྟེ་བཅུའོ། །རྒྱུན་གྱི་ཉམས་ལེན་སྐབས། བསྡུས་པ་ལ་མོས་ན་གུར་ནས་འབྱུང་བའི་རྒྱུན་བཤགས་ཙམ་བྱའོ། །དེ་ནས་འདི་ལྟར། བདེ་བ་ལས་འཁྲུངས་རྡོ་རྗེ་འཆང་བ་ཡི། ། དངོས་དང་དངོས་མེད་འབྱུང་གནས་ཆེན་པོར་མཁྱེན། །དང་པོ་གང་དུ་རྣམ་པར་སྣང་མཛད་ཆེ། །དག་ཅིང་དྲི་མེད་བློས་ནི་ཨོཾ་དུ་སྤྲུལ། །གཟུགས་མང་འཕྲེང་བའི་ཚུལ་དུ་སྐོར་བ་ཡི། །སྒྱུ་འཕྲུལ་དྲྭ་བའི་ཚོགས་ལ་ཕྱག་འཚལ་བསྟོད། །དེ་ལྟར་བསྟོད་པས་ལྷ་རྣམས་དགྱེས་ཏེ། ལེགས་སོ་ལེགས་སོ་རིགས་ཀྱི་བུ་ཁྱོད་ཀྱིས། སངས་རྒྱས་ཀྱི་བྱ་བ་བྱས་སོ་ཞེས་གསུངས་པར་གྱུར། དེ་ནས་སླར་ཡང་དྲིན་ལན་གྱི་ཚུལ་དུ་བསྟོད་པ་ནི། ལུགས་འདི་ལ་མཚན་བརྒྱར་གྲགས་པའི། བྱང་ཆུབ་སེམས་ནི་རང་བྱུང་བ། །ཞེས་པ་ནས། ཕ་རོལ་ཕྱིན་བཅུའི་གཙོ་ལ་འདུད། །ཅེས་པའི་བར་གྱིས་བསྟོད་པར་གསུངས་པ་ལྟར། ཚིག་ཁྲིགས་སོགས་ཀྱི་སྐབས་དང་། སྤྲོས་པ་ལ་དགའ་ན་དེ་ལྟར་བྱ་ལ། བསྟོད་པ་དེ་ཡང་འོག་ཏུ་འཆད་དོ། །བདག་ཉིད་ཉམས་ལེན་གྱི་སྐབས་མདོར་བསྡུས་པ་ལ་མོས་ན། མཆོག་སྦྱིན་རྡོ་རྗེ་མཆོག་ཕྱིན་འདུད། །སོགས་འདུད་ཉི་ཤུས་བསྟོད་པར་བྱའོ། །དེ་ཡན་ཆད་ནི་རྒྱལ་མཆོག་སྦྱོར་བའི་འཁོར་ལོ་ཞེས་བྱ་བ། དང་པོའི་ཏིང་ངེ་འཛིན་ཏེ་སྟོན་འགྲོའོ། །ཨོཾ་སརྦ་ཏ་ཐཱ་ག་ཏ་ཀཱ་ཡ་ཝཱཀ་ཙིཏྟ་པྲ་ཎ་མེ་ཎ་བཛྲ་བནྡ་ནཾ་ཀ་རོ་མི། དབུས་སུའོ། །ཨོཾ་སརྦ་ཏ་ཐཱ་ག་ཏ་པཱུ་ཛ་ཨུ་པ་སྠཱ་ན་ཡ། ཨཱཏྨཱ་ནཾ་ནིརྻཱ་ཏ་ཡཱ་མི་སརྦ་ཏ་ཐཱ་ག་ཏ་བཛྲ་སཏྭ་ཨ་དྷི་ཥྛ་སྭཱ་མཱཾ། ཤར་ནས་སོ། །ཨོཾ་སརྦ་ཏ་ཐཱ་ག་ཏ་པཱུ་ཛ་ཨ་བྷི་ཥེ་ཀཱ

ཡ། ཨཱཏྨཱ་ནཾ་ནིརྻཱ་ཏ་ཡཱ་མི། སརྦ་ཏ་ཐཱ་ག་ཏ་བཛྲ་རཏྣ་ཨ་བྷི་ཥིཉྩ་མཾ། ལྷོ་ནས་སོ།། ཨོཾ་སརྦ་ཏ་ཐཱ་ག་ཏ་པཱུ་ཛ་པྲ་བརྟ་ན་ཡ། ཨཱཏྨཱ་ནཾ་ནིརྻཱ་ཏ་ཡཱ་མི། སརྦ་ཏ་ཐཱ་ག་ཏ་བཛྲ་དྷརྨ་པྲ་བརྟ་ཡཱ་མི། ནུབ་ནས་སོ། །ཨོཾ་སརྦ་ཏ་ཐཱ་ག་ཏ་པཱུ་ཛ་ཀརྨ་ཎེ། ཨཱཏྨཱ་ནཾ་ནིརྻཱ་ཏ་ཡཱ་མི། སརྦ་ཏ་ཐཱ་ག་ཏ་བཛྲ་ཀརྨ་ཀུ་རུ་མཾ། བྱང་ནས་སོ། །ཨོཾ་ཨ་ཨཱ་ཨིཾ་ཨ་བྲ་གྲི་ཧི་པ་རི་ཤུདྡྷ་སརྦ་དྷརྨ་ཡ་དུ་ཏ་སརྦ་ཏ་ཐཱ་ག་ཏ་ཧྲི་ད་ཡ། ཧ་ར་ཧ་ར། ཨོཾ་ཧཱུྃ་ཧྲི་ཛྙཱ་ག་ཛྙཱན་ཛྙཱ་ན་སུ་ཏེ་བ་གི་ཤྭ་ར་མཧཱ་པ་ཙ་སརྦ་དྷརྨ་ག་ག་ན་མ་ལ་སུ་པ་རི་ཤུདྡྷ་དྷརྨ་ཛྙཱ་ན་གརྦྷ་ཨཱཿ ཞེས་བརྗོད་པས་དཀྱིལ་འཁོར་གྱི་འཁོར་ལོ་རང་གི་སྙིང་གར་ཐིམ། དེ་དག་ནི་བསོད་ནམས་ཀྱི་ཚོགས་བསོག་པའི་ཏིང་ངེ་འཛིན་ཞེས་བྱའོ། །ཤེས་རབ་སྟོང་པ་ཉིད་དེ་དང་། དཀྱིལ་འཁོར་གྱི་འཁོར་ལོ་རྒྱུ་དང་རྐྱེན་དུ་གྱུར་ཏེ། ཟུང་འཇུག་གི་མེས་རྣམ་སྨིན་གྱི་ཕུང་པོ་སྲེགས། ཡེ་ཤེས་ཀྱི་སྐུར་གྱུར་པ་ནི། འཇམ་དཔལ་སྐུ་མདོག་དཀར་པོ་ཞལ་དྲུག་ཕྱག་གཉིས་པའི་རྣམ་པ་ཅན་དུ་གསལ་བར་གྱུར། རང་སེམས་གསལ་ལ་རྟོག་པ་མེད་པ་མེ་ལོང་ཡེ་ཤེས་སོ། །དེ་ལྟར་མ་རྟོགས་པའི་སེམས་ཅན་མགོན་མེད་སྐྱབས་མེད་ པ་ རྣམས། སྡུག་ བསྔལ་ ལས་ བསྒྲལ་ ཏེ་ གནས་ འདི་ ལ་ དགོད་ པར་ བྱའོ། །བདག་གཞན་ཆོས་ཐམས་ཅད་སྟོང་པ་ཉིད་དུ་རོ་གཅིག་པ། མཉམ་ཉིད་ཡེ་ཤེས་སོ། །དེ་ལྟར་མ་རྟོགས་པའི་ཞེས་པ་ནས། དགོས་པར་བྱའོའི་བར་གོང་བཞིན། ཨོཾ་ཨ་ཀཱ་རོ་མུ་ཁཾ་སརྦ་དྷརྨཱ་ཎཱཾ། ཨཱདྱ་ནུཏྤནྣ་ཏྭ་ཏ། ཆོས་ཐམས་ཅད་སོ་སོ་གདོད་མ་ནས་མ་སྐྱེས་པ། སོ་སོར་རྟོག་པའི་ཡེ་ཤེས་ སོ། །དེ་ལྟར་མ་རྟོགས་པའི་སོགས། གཟུང་འཛིན་དང་བྲལ་བའི་རང་སེམས་ངོ་བོ་ཉིད་ཀྱིས་འོད་གསལ་བ། ཆོས་དབྱིངས་ཡེ་ཤེས་སོ། །དེ་ལྟར་མ་རྟོགས་པའི་སོགས། དབྱིངས་ལས་མ་གཡོས་བཞིན་དུ་སེམས་ཅན་གྱི་དོན་ལྷུན་གྱིས་གྲུབ་པར་འགྱུར་བ་ནི་བྱ་བ་གྲུབ་པའི་ཡེ་ཤེས་སོ། །དེ་ལྟར་

མ་རྟོགས་པའི་སོགས། དེ་དག་ནི་ཡེ་ཤེས་ཀྱི་ཚོགས་ཏེ་ཡོངས་སུ་དག་པའི་ཏིང་ངེ་འཛིན་ནོ། །དེ་ལྟར་སེམས་རང་བཞིན་གྱིས་འོད་གསལ་བ་དེ་ཉིད། ཨ་ཡིག་སྐར་མའི་ཕུང་པོ་ལྟ་བུ་ནམ་མཁར་བཞུགས་པར་གྱུར། དེ་ལས་སྤྲོས་པའི་ཧཱུྃ་ཡིག་སྔོན་པོ་ཁྲོ་བོའི་ཚོགས་འཕྲོ་ཞིང་འོད་ཟེར་འབྲུག་པའོ། །ཡང་དེ་ལས་རིགས་བདུན་ལ་སོགས་པའི་སངས་རྒྱས་དཔག་ཏུ་མེད་པ་སྤྲུལ། ཞིང་ཁམས་ཐམས་ཅད་དུ་སངས་རྒྱས་ཀྱི་མཛད་པ་མཛད། སེམས་ཅན་ཐམས་ཅད་ཡོངས་སུ་སྦྱངས། སླར་འདུས་ཏེ་ཧཱུྃ་ཡིག་ཁྲོ་བོ་དང་བཅས་པ་ཡོངས་སུ་གྱུར་པ་ལས། རྡོ་རྗེ་རྩེ་ལྔ་པ་སངས་རྒྱས་ཀྱི་ཞིང་དྲུག་ཁྱབ་པའི་ཚད་ཅན། རྩ་རྣམས་ཕྱོགས་ཀྱི་མདོག་དང་མཚུངས་པ་གྱེན་དུ་ལངས་པའོ། །ལྟེ་བའི་ཕྱི་ངོས་ལ་གནས་པའི་ཁྲོ་ཞལ་དྲུག་ལས་བཞི་ཕྱོགས་ཀྱི་མདོག་ཅན་དང་། ཤར་སྟོད་ཤར་སྨད་གཉིས་དཀར་པོའོ། །རྡོ་རྗེ་ཆེན་པོའི་ཏིང་ངེ་འཛིན་ནོ། །རྡོ་རྗེ་ལྟེ་བའི་ནང་དུ། ཧཱུྃ་ལས་མཆོད་རྟེན་ཆེན་པོ་ཕྱོགས་ཀྱི་མདོག་ཅན་སྟོང་གསུམ་གྱི་ཚད་དང་མཉམ་པའོ། །མཆོད་རྟེན་ཆེན་པོའི་ཏིང་ངེ་འཛིན་ནོ། །དེ་ཡི་བུམ་པའི་ནང་དུ་ཧྲཱིཿལས་ཆོས་འབྱུང་དཀར་པོ་གྲུ་གསུམ་པ། སྟོང་པར་མའི་ཚད་དང་མཉམ་པའོ། །ཆོས་འབྱུང་ཆེན་པོའི་ཏིང་ངེ་འཛིན་ནོ། །དེའི་ནང་དུ་ཨཱཿལས་སྣ་ཚོགས་རྡོ་རྗེ་སྟོང་སྤྱི་ཕུད་ཀྱི་ཚད་དང་མཉམ་པའོ། །རྡོ་རྗེ་རྒྱ་གྲམ་གྱི་ཏིང་ངེ་འཛིན་ནོ། །དེའི་ལྟེ་བར་ཧཱུྃ་ལས་ཐར་པ་ཆེན་པོའི་གཞལ་ཡས་ཁང་གྲུ་བཞི་སྒོ་བཞི། རྟ་བབས་བཞིས་བརྒྱན་པ། འདོད་ཡོན་གྱི་སྣམ་བུ་དང་། ཕ་གུ་དང་། དྲ་ཕྱེད་དང་། ཤར་བུ་དང་། མདའ་ཡབ་ཀྱིས་མཛེས་པ། གསེར་གྱི་ཀ་བས་བརྒྱན་པ། རྟ་བབས་ཀྱི་རྩེ་མོར། པདྨ་དང་། འཁོར་ལོ་དང་། གདུགས་དང་། རི་དྭགས་ལ་སོགས་པས་མཛེས་པ། དེའི་ནང་གི་ཕྱེད་དུ་གཞལ་ཡས་ཁང་ནང་མ་གྲུ་བཞི། སྒོ་བཞི་རྟ་བབས་སོགས་མཚན་ཉིད་ཐམས་ཅད་ཕྱི་མ་

དང་འདྲ་བ་ལས། ལྷ་སྣམ་གྱི་དབུས་སུ་རྡོ་རྗེའི་འཕྲེང་བས་སྐོར་བ་ལ་འཁོར་ལོ་རྩིབས་བཅུ་དྲུག་པའི་ལྟེ་བར་འཁོར་ལོ་རྩིབས་བརྒྱད་པ་དང་། ཡ་ཕུབས་ཕྱུར་བུའི་རྣམ་པ། རྩེ་མོར་ཏོག་དང་བཅས་པའོ། །གཞལ་ཡས་ཁང་ཕྱི་ནང་གཉིས་ཀར་ཡང་། སྔོ་སེར་དམར་ལྗང་དཀར་བའི་རྩིག་པ་རིམ་པ་ལྔ་དང་ལྡན་པ། སྟེང་འོག་གི་གཞི་དང་འཁོར་ལོའི་རྩིབས་རྣམས་ཤར་དཀར་ལྷོ་སེར་ནུབ་དམར་བྱང་ལྗང་། གཞལ་ཡས་ཁང་ནང་མའི་དབུས་ཀྱི་གཞི་དང་འཁོར་ལོའི་ལྟེ་བ་ཁ་དོག་དཀར་བ། འཁོར་ལོ་རྩིབས་བརྒྱད་པའི་དབུས་ཀྱི་ལྟེ་བར་སཾ་ལས་སེང་གེའི་གདན་ཕྱོགས་ཀྱི་རྩིབས་བཞི་ལ། ཤར་དུ་གཾ་ལས་གླང་པོ་ཆེ། ལྷོར་ཧཾ་ལས་རྟ། ནུབ་ཏུ་མཾ་ལས་རྨ་བྱ། བྱང་དུ་ཁཾ་ལས་མཁའ་ལྡིང་སྟེ། སྒྲོག་ཆགས་དེ་རྣམས་ཀྱིས་བཏེག་པའི་རིན་པོ་ཆེའི་ཁྲི་རེ་རེ། དེའི་སྟེང་དུ་པཾ་ལས་པདྨ། ཨ་ལས་ཟླ་བ། དར་གྱི་གློ་གདན་རྣམས་བརྩེགས་པའི་གདན་དང་། ལྷ་གཞན་རྣམས་ཀྱི་གནས་སུ་པདྨ་དང་ཟླ་བའི་གདན་རེ་རེ་གྲུབ་པར་གྱུར། དེ་དག་ནི་གཞིའི་ཏིང་ངེ་འཛིན་ནོ། །དབུས་ཀྱི་གདན་གྱི་སྟེང་དུ། ནམ་མཁར་གནས་པའི་ཨ་ཡིག་བབས་ཏེ་ཡོངས་སུ་གྱུར་པ་ལས། རང་ཉིད་གཞིའི་སངས་རྒྱས་རྣམ་པར་སྣང་མཛད་ཆེན་པོ། སྐུ་མདོག་དཀར་པོ་ཞལ་བཞི་པ། རལ་པའི་ཅོད་པན་ཅན། བྱང་ཆུབ་མཆོག་གི་ཕྱག་རྒྱ་མཛད་པ། ཞབས་རྡོ་རྗེའི་སྐྱིལ་མོ་ཀྲུང་གི་བཞུགས་པ། དར་གྱི་ན་བཟའ་ཅན། རྒྱན་སྤྲས་པའོ། །དེའི་ཐུགས་ཀར་ཟླ་བ་ལ་གནས་པའི་ཧྲཱིཿཡིག་དཀར་པོ་ཡོངས་སུ་གྱུར་པ་ལས། དང་པོའི་སངས་རྒྱས་ཞལ་ལྔ་པ། ཕྱག་བརྒྱད་པ། སྐུ་ལུས་དང་སྟེང་ཞལ་དཀར་བ། རྩ་ཞལ་སྔོན་པོ། གཡས་སེར། རྒྱབ་དམར། གཡོན་ལྗང་བ། ཕྱག་གཡས་བཞིས་རལ་གྲི། གཡོན་བཞིས་ཤེས་རབ་ཀྱི་ཕ་རོལ་ཏུ་ཕྱིན་པའི་པོ་ཏི་འཛིན་པ། ཞབས་རྡོ་རྗེའི་སྐྱིལ་ཀྲུང་གིས

བཞུགས་པ། དར་གྱི་ན་བཟའ་དང་བཅས་པའི་རྒྱན་གྱིས་བརྒྱན་པའོ། །དེའི་ཐུགས་ཀར་ཤེས་རབ་ཀྱི་འཁོར་ལོ་རྩིབས་དྲུག་པའི་རྩིབས་བཞི་ཕྱོགས་མདོག་དང་། ཤར་སྟོད་ཤར་སྨད་ཀྱི་རྩིབས་དང་། ལྟེ་བ་དང་། ཕྱི་རོལ་དང་། ནང་གི་མུ་ཁྱུད་བཞི་རྣམས་དཀར་པོ། དེའི་ལྟེ་བར་ཡང་ཨ་ཡིག་དཀར་པོའོ། །དེའི་འོད་ཟེར་ལས་སྤྲུལ་པའི་ཡི་གེ་ནི། ནང་གི་མུ་ཁྱུད་དང་པོ་ལ། ཨོཾ་སརྦ་དྷརྨཱ་ཨཱ་དྷཱ་ཤ་སྭ་དྷཱ་ཤ་བི་ཤུདྡྷེ་བཛྲ་ཙཀྲཱ་ཨ་ཨཱ་ཨཾ་ཨ། མུ་ཁྱུད་གཉིས་པ་ལ། ཨ་ཨཱ་ཨི་ཨཱི་ཨུ་ཨཱུ་ཨེ་ཨཻ་ཨོ་ཨཽ་ཨཾ་ཨ། རྩིབས་དྲུག་གི་ཤར་རྩིབས་ལ། ཨོཾ་དུཿཁ་ཚེ་ད་ཡ་ཧེ་ན་མཿསྔོན་པོ། ལྷོ་རྩིབས་ལ། ཨོཾ་ལྷཱ་གི་ཤྭ་ར་ཡ་ཧེ་ན་མཿསེར་པོ། ནུབ་རྩིབས་ལ། ཨོཾ་བཛྲ་ཧེ་ཏྲཱ་ཡ་ཧེ་ན་མཿདམར་པོ། བྱང་རྩིབས་ལ། ཨོཾ་ཀླ་ན་ཀཱ་ཡ་ཡ་ཧེ་ན་མཿལྗང་ཁུ། ཤར་སྟོད་ལ། ཧྲཱུཾ་བྲཀླ་ཀླ་ན་མུཏྟ་ཡེ་ཡ་ཧེ་ན་མཿདཀར་པོ། ཤར་སྨད་ལ། ཨོཾ་ཨ་ར་པ་ཙ་ན་ཡ་ཧེ་ན་མཿདཀར་པོ། ཕྱི་རོལ་མུ་ཁྱུད་གསུམ་པ་ལ། ཨ་ཨཱཿསརྦ་ཏ་ཐཱ་ག་ཏ་ཧྲི་ད་ཡ། ཧ་ར་ཧ་ར། ཨོཾ་ཧྲུཾ་ཧྲཱིཿདྷཱ་ག་ཤྭན་ཀླ་ན་མུཏྟེ་ཤ་གི་ཤྭ་ར་མཧཱ་པ་ཙ་སརྦ་དྷརྨཱ་ག་ག་ཎ་ཨ་མ་ལ་སུ་པ་རི་ཤུདྡྷ་དྷརྨ་དྷཱ་ཏུ་ཀླ་ན་གརྦྷ་ཨཱཿ མུ་ཁྱུད་བཞི་པ་ལ། ཀ་ཁ་ག་གྷ་ང་། ཙ་ཚ་ཛ་ཛྷ་ཉ། ཊ་ཋ་ཌ་ཌྷ་ཎ། ཏ་ཐ་ད་དྷ་ན། པ་ཕ་བ་བྷ་མ། ཡ་ར་ལ་ཝ་ཤ་ཥ་ས་ཧ། འཁོར་ལོའི་ལྟེ་བའི་ཨ་ཡིག་ཡོངས་སུ་གྱུར་པ་ལས། བདག་ཉིད་བཅོམ་ལྡན་འདས་ཡེ་ཤེས་སེམས་དཔའ་འཇམ་དཔལ་ཞལ་དྲུག་པ། ཕྱག་གཉིས་པ། སྐུ་ལུས་དང་སྙིང་གི་ཞལ་ཉིས་རྩེགས་དཀར་བ། རྩ་ཞལ་སྔོན་པོ། གཡས་སེར་རྒྱབ་དམར་གཡོན་ལྗང་བ། ཕྱག་གཉིས་མཉམ་གཞག་གི་ཕྱག་རྒྱ་མཛད་པའི་གཡས་པས་ཨུཏྤ་ལ་དམར་པོ་དང་། གཡོན་པས་སྔོན་པོའི་རྩ་བ་འཛིན་ཅིང་། སྡོང་པོ་གཡས་གཡོན་དུ་རྒྱས་པ། མེ་ཏོག་སྙན་གྱི་ཐད་ཀར་ཁ་བྱེ་བའི་སྟེང་ན་པོ་ཏིས་མཚན་པ། ཞབས་རྡོ་རྗེའི་སྐྱིལ་

མོ་གྲུང་གིས་བཞུགས་པ། དར་སྣ་ཚོགས་པའི་ན་བཟའ་དང་། ཨིནྡྲ་ནཱི་ལའི་གཙུག་ཕུད་ལ་སོགས་པ་རིན་པོ་ཆེའི་རྒྱན་ཐམས་ཅད་ཀྱིས་བརྒྱན་པ། ཉི་མ་འཆར་ཀ་ལྟ་བུའི་འོད་ཟེར་འཕྲོ་བ། སྐུའི་མགྲིན་པ་མན་ཆད་ལོང་བུ་ཡན་ཆད་དུ། སྤྲུལ་པའི་སྐུ་དཔག་ཏུ་མེད་པས་བལྟམས་པའོ། །དེའི་ཐུགས་ཀར་ཡང་ཟླ་བའི་དཀྱིལ་འཁོར་གྱི་སྟེང་དུ་སྐྱེ་མེད་ཀྱི་ངོ་བོ་ཨ་ཡིག་དཀར་པོ། མི་ཤེས་པའི་རི་བོ་འཇོམས་པར་བྱེད་པ། ཨ་ཡིག་དེ་ལས་འོད་ཟེར་གྱི་ཚོགས་དཔག་ཏུ་མེད་པ་འཕྲོས། ཡེ་ཤེས་སེམས་དཔའི་སྐུ་གང་། ཕྱིར་འཕྲོས་ཏེ་རིམ་པས་ཤེས་རབ་ཀྱི་འཁོར་ལོ་དང་། དང་པོའི་སངས་རྒྱས་དང་། གཞིའི་སངས་རྒྱས་ཀྱི་སྐུ་གང་། ཞལ་བཞི་ནས་སྤྲོས་ཏེ་འཇིག་རྟེན་གསུམ་སྣང་བར་བྱས། གཞལ་ཡས་ཁང་དང་རྒྱ་གྲམ་དང་། ཆོས་འབྱུང་དང་། མཆོད་རྟེན་དང་། རྡོ་རྗེ་ཆེན་པོའི་ནང་གང་། ཁྲོ་ཞལ་དྲུག་ནས་འོད་ཟེར་ཁ་དོག་དྲུག་ལྡན་དུ་འཕྲོས། ནམ་མཁའི་ཁམས་ཐམས་ཅད་ཁྱབ་པར་བྱས། སངས་རྒྱས་མཆོད། སེམས་ཅན་ཐམས་ཅད་ཀྱི་སྡིག་སྒྲིབ་སྦྱངས། འཇམ་དཔལ་རིགས་བདུན་གྱི་གོ་འཕང་ལ་བཀོད། ཐུགས་གཉིས་སུ་མེད་པའི་ཡེ་ཤེས་འོད་ཟེར་གྱི་རྣམ་པར་སྤྱན་དྲངས། རྡོ་རྗེ་ཆེན་པོ་ལ་སྐོར་བ་ལན་གསུམ་བྱས་ཏེ། ཁྲོ་ཞལ་དྲུག་ནས་ཞུགས། ཇི་ལྟར་སྤྲོས་པའི་རིམ་པ་རྣམས་ལུགས་ལས་ཟློག་པའི་ཚུལ་གྱིས་ཞུགས་ནས། ཡེ་ཤེས་སེམས་དཔའི་ཐུགས་ཀའི་ཨ་ལ་ཐིམ་པར་གྱུར། དེ་དག་ནི་བྱང་ཆུབ་རྫུ་འཕྲུལ་དང་པོ་སྦྱོར་བའི་རིམ་པའོ། །

ད་ནི་དཀྱིལ་འཁོར་རྒྱལ་མཆོག་ལ། བླ་མ་སྔ་མ་རྣམས་འོད་ཟེར་སྤྲོ་བའི་སྒོ། མཛད་པ་མཛད་པའི་སྒོ། སླར་བསྡུ་བའི་སྒོ། བརྟན་པར་འགོད་པའི་སྒོ། ཕྱག་མཚན་ཐུགས་ཀྱི་སྒོ། ཕྱག་ཆེན་སྐུའི་སྒོ། སྤྲོས་ཤིང་ཕྱུང་བའི་སྒོ། ཞེས་པ་དོན་ཚན་བདུན་གྱི་སྐྱེད་པར་བྱེད་ཀྱང་བདུན་པོ་མི་དགོས་ལ། བཞི་པ

ལ་ཡི་གེ་སྦྲོ་བའི་སྒོ། ཞེས་བྱས་ན་ལེགས་པར་འགྱུར་རོ། །སླར་ཡང་ཡེ་ཤེས་སེམས་དཔའི་ཐུགས་ཀའི་ཨ་ལས་འོད་ཟེར་གྱི་ཚོགས་དཔག་ཏུ་མེད་པ་སྤྲོས། ཤེས་རབ་ཀྱི་འཁོར་ལོ་ནས། རྡོ་རྗེ་ཆེན་པོའི་བར་དུ་རིམ་གྱིས་གསལ་བར་བྱས་ཤིང་། དཀྱིལ་འཁོར་གྱི་ལྷ་ཚོགས་དཔག་ཏུ་མེད་པས་ནམ་མཁའི་ཁམས་ཐམས་ཅད་ཁྱབ་པར་གྱུར་ཏོ། །མཛད་པ་བཅུ་གཉིས་ལ་སོགས་པའི་སེམས་ཅན་གྱི་དོན་མཛད། སྒྲིབ་གཉིས་ཐམས་ཅད་ཡོངས་སུ་སྦྱངས་ཏེ། འཇམ་དཔལ་ལྷ་ལྔ་བཅུ་ང་བདུན་གྱི་གོ་འཕང་ལ་བཀོད། འཕགས་པའི་ཚོགས་ཐམས་ཅད་མཆོད་པས་མཉེས་པར་བྱས་སོ། །སངས་རྒྱས་ཐམས་ཅད་ཀྱི་ཐུགས་རྗེའི་བྱིན་རླབས་རྣམས། འོད་ཟེར་གྱི་རྣམ་པར་ཚུར་བསྡུས། རོ་གཅིག་ཏུ་འདྲེས། སྔར་གྱི་ལམ་ལས་འོངས་ཏེ། ཡེ་ཤེས་སེམས་དཔའི་ཐུགས་ཀའི་ཨ་ཡིག་དང་གཅིག་ཏུ་གྱུར། སླར་ཡང་ཨ་ཡིག་ལས་བྱུང་བའི་འོད་ཀྱི་ཕུང་པོ་དེ་ལས་ས་བོན་ཡིག་འབྲུ་རྣམས་སུ་གྱུར། ཐུགས་ཀ་ནས་ཕྱིར་སྤྲོས་དང་པོའི་སངས་རྒྱས་དང་གཞིའི་སངས་རྒྱས་ཀྱི་ཐུགས་ཀ་ནས་ཀྱང་ཕྱུང་། སོ་སོའི་གདན་གྱི་སྟེང་དུ་འགོད་པ་ནི། ཤར་དུ་ཧཱུྃ། ལྷོར་ཨཾ། ནུབ་ཏུ་ཧྲཱིཿ བྱང་དུ་ཨཱཿ ཤར་ལྷོར་ཨ། ལྷོ་ནུབ་ཏུ་ཨཱ། ནུབ་བྱང་དུ་ཨི། བྱང་ཤར་དུ་ཨཱི། འཁོར་ལོ་ཕྱི་མའི་རྩིབས་རྣམས་ལ། ཨ་ཨཱ་ཨི་ཨཱི་ཨུ་ཨཱུ་ཨེ་ཨཻ་ཨོ་ཨཽ་ཨཾ་ཨཿ ཨ་ཨཱ་ཨེ་ཨཻ། ནང་གི་གྲྭ་བཞི་ལ། ལཱ་མཱ་གཱི་ཏྲཱི། གཞལ་ཡས་ཁང་ཕྱི་མའི་གྲྭ་བཞིར། ཧྲུ་བུ་ཨ་ག །ཕྱིའི་ལྷ་སྣམ་ལ། ཨ་ཡིག་བཅུ་དྲུག །སྒོ་བཞི་ལ། ཛཿཧཱུྃ་བཾ་ཧོཿ རྣམས་སུ་གྱུར་ཏོ། །ས་བོན་དེ་རྣམས་ཡོངས་སུ་གྱུར་པ་ལས། རིམ་པ་བཞིན་དུ། རྡོ་རྗེ་རིན་ཆེན་པདྨ་སྣ་ཚོགས་རྡོ་རྗེ་དང་། །ལག་ཉལ་ནོར་བུ་འདམ་སྐྱེས་རྒྱ་གྲམ་ཁྲ་བོ་དང་། །རྡོ་རྗེ་ལྕགས་ཀྱུ་མདའ་གཞུ་སེ་གོལ་ཕྱག་རྒྱ་དང་། །རིན་ཆེན་ཉི་མ་རྒྱལ་མཚན་སོའི་འཕྲེང་བ་དང་། །པདྨ

རལ་གྲི་འཁོར་ལོ་རྡོ་རྗེས་མཚན་པའི་ལྷུགས། །སྣ་ཚོགས་རྡོ་རྗེ་གོ་ཁྲབ་མཆེ་བ་ཁྲོ་ཚུར་དང་། །རྡོ་རྗེ་འཕྲེང་རྒྱུད་པི་ཝང་རྡོ་རྗེ་རྩེ་གསུམ་དང་། སྤྲོས་སྣོད་མེ་ཏོག་ཕོར་པ་གོང་བུ་དུང་ཆོས་དང་། །རྡོ་རྗེ་བཞི་དང་ནོར་བུ་བཞི་དང་པདྨ་བཞི། །སྣ་ཚོགས་རྡོ་རྗེ་བཞི་སྟེ་ལྷ་སྣམ་དག་ལ་གནས། །སྒོ་བཞིར་ལྕགས་ཀྱུ་ཞགས་པ་ལྕགས་སྒྲོག་དྲིལ་བུའོ། །ཕྱག་མཚན་རྣམས་ལས་འོད་ཟེར་དཔག་ཏུ་མེད་པ་འཕྲོས། སེམས་ཅན་གྱི་དོན་རྫོགས་པར་བྱས། སངས་རྒྱས་ཐམས་ཅད་མཆོད་དེ། སླར་འདུས་ཤིང་ཐིམ་པ་ཡོངས་སུ་གྱུར་པ་ལས། དཀྱིལ་འཁོར་གྱི་ལྷ་ལྷ་བཅུ་རྩ་གཉིས་ཡོངས་སུ་རྫོགས་པར་གྱུར་པ་ནི། ཨོཾ་ཨ་ཨཱཿསརྦ་ཏ་ཐཱ་ག་ཏ་ཧྲི་ད་ཡ་ནས། ཧཱུྃ་ན་གཱ་ཨཱཿ འཁོར་ལོའི་རྩིབས་བརྒྱད་ལས་ཤར་དུ་མི་བསྐྱོད་པ་སྔོན་པོ་གཡས་ས་གནོན། གཡོན་མཉམ་བཞག་མཛད་པ། ཨོཾ་ཨ་ཨཱཿནས། ཧཱུྃ་ན་གཱ་ཨཱཿ ལྷོར་རིན་ཆེན་འབྱུང་ལྡན་སེར་པོ། གཡས་མཆོག་སྦྱིན་དང་། གཡོན་མཉམ་གཞག་མཛད་པ། དེ་བཞིན་དུ་གཞན་རྣམས་ལ་ཡང་སྦྱར་ཏེ། ཨོཾ་ཨ་ཨཱཿསོགས་སྔགས་རེ་བརྗོད་ཅིང་ལྷ་རེ་གསལ་བཏབ་བོ། །ནུབ་ཏུ་འོད་དཔག་མེད་དམར་པོ་ཕྱག་གཉིས་མཉམ་གཞག་གི་ཕྱག་རྒྱ་མཛད་པ། བྱང་དུ་དོན་ཡོད་གྲུབ་པ་ལྗང་ཁུ་གཡས་སྐྱབས་སྦྱིན་དང་། གཡོན་མཉམ་གཞག་མཛད་པ། བཞི་ཀའང་རྡོ་རྗེའི་སྐྱིལ་མོ་ཀྲུང་གིས་བཞུགས་ཤིང་། དབུ་བརྒྱན་རྡོ་རྗེ་རིན་པོ་ཆེས་སྤྲས་པ། དར་དང་རིན་པོ་ཆེའི་རྒྱན་ཐམས་ཅད་ཀྱིས་བརྒྱན་པ། རིགས་སྔགས་ཀྱི་འཁོར་ལོས་སྐོར་བའི་ཆ་ལུགས་སོ། །ཤར་ལྷོར་སེམས་མ་རྡོ་རྗེ་མ་དཀར་མོ་རྡོ་རྗེ་ཐུགས་ཀར་འཛིན་པ། ལྷོ་ནུབ་ཏུ་རིན་ཆེན་རྡོ་རྗེ་མ་སྔོན་མོ་རིན་པོ་ཆེ་འཛིན་པ། ནུབ་བྱང་དུ་ཆོས་ཀྱི་རྡོ་རྗེ་མ་དམར་མོ་པདྨ་འཛིན་པ། བྱང་ཤར་དུ་ལས་ཀྱི་རྡོ་རྗེ་མ་ལྗང་ཁུ་སྣ་ཚོགས་རྡོ་རྗེ་འཛིན་པ། འཁོར་ལོ་ཕྱི་མའི་ཤར་གྱི་རྩིབས་བཞི་ལ། རྡོ་རྗེ

སེམས་དཔའ་གཡས་རྡོ་རྗེ་ཐུགས་ཀར་འཛིན་པ། རྡོ་རྗེ་རྒྱལ་པོ་གཡས་ལྕགས་ཀྱུ་འཛིན་པ། རྡོ་རྗེ་ཆགས་པ་ཕྱག་གཉིས་མདའ་གཞུང་འགེངས་པ། རྡོ་རྗེ་ལེགས་པ་ཕྱག་གཉིས་སེ་གོལ་རྡོག་པ་སྟེ། ཤར་ཕྱོགས་ཀྱི་སེམས་དཔའ་བཞི་སྔོན་པོའོ། །ལྷོའི་རྩིབས་བཞི་ལ་རིམ་པས་རྡོ་རྗེ་རིན་ཆེན་གཡས་རིན་པོ་ཆེ་འཛིན་པ། རྡོ་རྗེ་གཟི་བརྗིད་གཡས་ཉི་མའི་དཀྱིལ་འཁོར་འཛིན་པ། རྡོ་རྗེ་ཏོག་གཡས་རིན་པོ་ཆེའི་རྒྱལ་མཚན་འཛིན་པ། རྡོ་རྗེ་བཞད་པ་ཕྱག་གཉིས་སོའི་འཕྲེང་བ་འཛིན་པ་སྟེ་ལྷོ་ཕྱོགས་ཀྱི་སེམས་དཔའ་བཞི་སེར་པོའོ། །ནུབ་ཀྱི་རྩིབས་བཞི་ལ་རྡོ་རྗེ་ཆོས་ཕྱག་གཉིས་པདྨ་འཛིན་པ། རྡོ་རྗེ་རྣོན་པོ་གཡས་རལ་གྲི་འཕྱུར་བ། རྡོ་རྗེ་རྒྱུ་གཡས འཁོར་ལོ་སེར་པོ་སྐོར་བ། རྡོ་རྗེ་སྨྲ་བ་རྡོ་རྗེའི་ལྕགས་འཛིན་པ་སྟེ། ནུབ་ཕྱོགས་ཀྱི་སེམས་དཔའ་བཞི་དམར་པོའོ། །བྱང་གི་རྩིབས་བཞི་ལ་རིམ་པས་རྡོ་རྗེ་ལས་གཡས་སྣ་ཚོགས་རྡོ་རྗེ་ཐུགས་ཀར་འཛིན་པ། རྡོ་རྗེ་བསྲུང་བ་ཕྱག་གཉིས་རྡོ་རྗེའི་གོ་ཁྲབ་འཛིན་པ། རྡོ་རྗེ་གནོད་སྦྱིན་ཕྱག་གཉིས་རྡོ་རྗེས་མཚན་པའི་མཆེ་བ་འཛིན་པ། རྡོ་རྗེ་ཁུ་ཚུར་ཕྱག་གཉིས་དམ་ཚིག་གི་ཁུ་ཚུར་འཆིང་བ་སྟེ་བྱང་ཕྱོགས་ཀྱི་སེམས་དཔའ་བཞི་ལྗང་ཁུའོ། །ནང་གི་གྲྭ་བཞིར་ཤར་ལྷོར་སྒེག་མོ་སྔོན་མོ་རྡོ་རྗེ་རྩེ་ལྔ་པ་སྒེམས་པའི་ཚུལ་གྱིས་དཀུར་བརྟེན་པ། ལྷོ་ནུབ་ཏུ་འཕྲེང་བ་མ་སེར་མོ་རིན་པོ་ཆེའི་འཕྲེང་རྒྱུད་འཕྱུར་བ། ནུབ་བྱང་དུ་གླུ་མ་དམར་མོ་པི་ཝང་རྡུང་བ། བྱང་ཤར་དུ་གར་མ་ལྗང་ཁུ་རྡོ་རྗེ་རྩེ་གསུམ་པ་གཉིས་སྣམས་ནས་གར་སྒྱུར་བ། ཕྱིའི་གྲྭ་བཞི་ལ་ཤར་ལྷོར་བདུག་སྤོས་མ་སྔོན་མོ་སྤོས་སྣོད་འཛིན་པ། ལྷོ་ནུབ་ཏུ་མེ་ཏོག་མ་སེར་མོ་མེ་ཏོག་གིས་གང་བའི་སྣོད་འཛིན་པ། ནུབ་བྱང་དུ་མར་མེ་མ་དམར་མོ་མར་མེའི་ཀོང་བུ་འཛིན་པ། བྱང་ཤར་དུ་དྲི་ཆབ་མ་ལྗང་ཁུ་དྲིའི་དུང་ཆོས་འཛིན་པ། ཨོཾ་

ཨ་ཨཱུ་སོགས་ཚར་བཞི་བརྗོད་ལ། བྱམས་པ་སྤོས་ཀྱི་གླང་པོ་དང་། །འཇམ་དཔལ་ཡེ་ཤེས་ཏོག་སྟེ་བཞི། །སྔོན་པོ་རྡོ་རྗེ་སེམས་དཔའ་འདྲ། །ཤར་གྱི་ཕྱོགས་ཀྱི་ལྷ་སྣམ་ལའོ། །ཡང་སྔགས་བཞི་དང་། བཟང་སྐྱོང་བློ་གྲོས་རྒྱ་མཚོ་དང་། །བློ་གྲོས་མི་བཟད་སྤོབས་པ་བརྩེགས། །སེར་པོ་རྡོ་རྗེ་རིན་ཆེན་འདྲ། །ལྷོ་ཡི་ཕྱོགས་ཀྱི་ལྷ་སྣམ་ལའོ། །སྔགས་བཞི་བཟླས། མཐུ་ཆེན་ངན་སོང་ཀུན་འདྲེན་དང་། །མྱ་ངན་འཇོམས་པ་དྲ་ཅན་འོད། །དམར་པོ་རྡོ་རྗེ་ཆོས་དང་འདྲ། །ནུབ་ཀྱི་ཕྱོགས་ཀྱི་ལྷ་སྣམ་ལའོ། །ཡང་སྔགས་བཞི། ཟླ་འོད་གཞོན་ནུ་བདུད་རྩིའི་འོད། །ནམ་མཁའ་མཛོད་དང་སྒྲིབ་སེལ་རྣམས།། ལྗང་ཁུ་རྡོ་རྗེ་ལས་དང་འདྲ། །བྱང་གི་ཕྱོགས་ཀྱི་ལྷ་སྣམ་ལའོ། །ཕྱིའི་ཤར་སྒོར་རྡོ་རྗེ་ལྕགས་ཀྱུ་སྔོན་པོ་ལྕགས་ཀྱུ་འཛིན་པ། ལྷོ་སྒོར་རྡོ་རྗེ་ཞགས་པ་སེར་པོ་ཞགས་པ་འཛིན་པ། ནུབ་སྒོར་རྡོ་རྗེ་ལྕགས་སྒྲོག་དམར་པོ་ལྕགས་སྒྲོག་འཛིན་པ། བྱང་སྒོར་རྡོ་རྗེ་འབེབས་པ་ལྗང་ཁུ་དྲིལ་བུ་འཛིན་པ། ཨོཾ་ཨ་ཨཱུཿནས། ཧཱུཾ་ན་གཎྜ་ཨཱུཿ སེམས་མ་རྡོ་རྗེ་མ་ནས་རྩམས་ཏེ་དེ་ཐམས་ཅད་རང་རིགས་ཀྱི་རྒྱལ་བའི་ཅོད་པན་གྱིས་མཛེས་པར་བྱས་པའི་རྒྱན་དང་ཆ་ལུགས་ཅན། རིན་པོ་ཆེའི་རྒྱན་སྣ་ཚོགས་དང་། དར་གྱི་ན་བཟའ་གསོལ་བ། སེམས་དཔའི་སྐྱིལ་མོ་ཀྲུང་གིས་པད་ཟླའི་གདན་ལ་བཞུགས་ཤིང་ཕྱག་གཡོན་ན་པོ་ཏི་མཚན་པའི་ཨུཏྤལ་བསྣམས་པ། དམིགས་བསལ་ཅན་རྣམས་མ་གཏོགས། ཕྱག་གཡོན་པ་རྣམས་ཀྱི་ཁུ་ཚུར་དཀུར་བརྟེན་པའོ། །ཡང་ལུགས་འདིའི་རྒྱ་གར་གྱི་བྲིས་སྐུ་ཁུངས་མ་འགའ་ལས་ནི། རིགས་ལྔ་ནས་རྩམས་ཏེ་ལྷ་ཐམས་ཅད་ལ། གཡོན་ན་ཨུཏྤལ་ལ་གནས་པའི་པོ་ཏི་དང་། གཡས་ཕྱོགས་སུ་ཨུཏྤལ་ལ་བརྟེན་པའི་རལ་གྲི་བྲིས་པའང་སྣང་ངོ་། །འདིའི་ལྷ་རྣམས་ཀྱི་བཞུགས་ཚུལ་ལ་ཡང་རྡོར་དབྱིངས་ཀུན་སྙིང་ལུགས་ཀྱི་རིགས་འདྲེ་མི་འགྲོ་ལ། ལྷ་ཚོགས་རྣམས་བྱུང་རྫོགས་སུ་སྒྲོ་བ་སྐྱེད་ཆོག་ཅུང་ཟད་བསྣུས་པ་འདི། འདི་ཉིད་ཀྱི་རང་ལུགས་ཡིན་གྱི་རེ་རེ་བཞིན་ཏྲངས་འཕྲོན་དུ་སྒྲོ་ཞིང་། ལྷ་སོ་སོའི་དག་པ་ཅུང་ཟད་གསུངས་པ་དང་སྦྱར་

ནས། སོ་སོའི་དགོས་ཀྱི་མཛད་པ་སོགས་སྦྱོར་བ་ནི། སྤྲོས་པ་ལ་དགའ་བ་ཙམ་མཚོན་པར་བྱེད་དོ། །
རྒྱུན་གྱི་ཉམས་ལེན་དང་མདོར་བསྡུས་པའི་སྐབས། ལྷ་ཐམས་ཅད་ལ་དམིགས་ནས། རྩ་སྔགས་ཚར་
གཅིག་ཁོ་ན་བཟློད་དེ། དེ་རྗེས་གསལ་བཏབ་པས་ཀྱང་ཆོག་གོ །དེ་དག་ནི་དམ་ཚིག་བསྐྱེད་པ་སྟེ།
དཀྱིལ་འཁོར་རྒྱལ་པོ་མཆོག་གི་ཏིང་ངེ་འཛིན་ནོ། །དཀྱིལ་ འཁོར་ གྱི་ གཙོ་ བོའི་ ཐུགས་ ཀ་
ནས། འཇམ་དཔལ་སྨྲ་མདོག་སེར་པོ་བྱུང་ཏེ་ལས་རྣམས་མཛད་པར་གྱུར། མཆོད་
རྫས་རྣམས་ལ་དམིགས་ཏེ། ཨོཾ་ བཛྲ་ ཡཀྵ་ ཧཱུྃ་ ཕཊ། དྲི་བཟང་གི་ཆུས་གཏོར། བགེགས་རྣམས་
བསངས་པར་བསམ། ཨོཾ་བཛྲ་ཤི་ཁ་རེ་རུ་ཏ་མ་ཏ་ཧཱུྃ་ཕཊ། ཅེས་ཐམས་ཅད་དག་པར་གྱུར་པར་
བསམ། ཨོཾ་སྭ་བྷཱ་ཝ་ཤུདྡྷ་སརྦ་དྷརྨཱ་སྭ་བྷཱ་ཝ་ཤུདྡྷོ྅ཧཾ། སྟོང་པའི་ངང་ལས་ཨོཾ་ལས་བྱུང་
བའི་ རིན་ པོ་ ཆེའི་ སྣོད་ ཡངས་ ཤིང་ རྒྱ་ ཆེ་ བ་ རྣམས་ ཀྱི་ ནང་ དུ། ཨོཾ་ ལས་ བྱུང་ བའི་
མཆོད་ཡོན། ཞབས་བསིལ། མེ་ཏོག །བདུག་སྤོས། མར་མེ། དྲི་ཆབ། ཞལ་ཟས།
རོལ་མོ་རྣམས་དྭངས་ཤིང་ཐོགས་པ་མེད་པ་ནམ་མཁའི་མཐའ་ཀླས་པར་གྱུར། ཨོཾ་
ཨཱཿཧཱུྃ། ཨོཾ་ཨཱཿཧཱུྃ། ཨོཾ་བཛྲ་པུཥྤེ་ཧཱུྃ། དེ་བཞིན་དུ་དྷཱུ་པེ། ཨཱ་ལོ་ཀེ གནྡྷེ། ནེ་ཝེ་ཏེ། ཤབྡ་
རྣམས་ལ་ཡང་སྦྱར། ཨོཾ་བཛྲ་ཨ་བེ་ཤ་ཡ་ཧཱུྃ་ཕཊ་ཀྱི་སྒོ་དབྱེ། ཨོཾ་བཛྲ་ས་མ་ཛཿ ཛཿཧཱུྃ་བཾ་ཧོཿ
སྙིང་གའི་འོད་ཟེར་གྱིས་སངས་རྒྱས་བྱང་ཆུབ་སེམས་དཔའི་ཚོགས་དང་བཅས་པ་
ཐམས་ ཅད་ ནམ་ མཁའི་ དབུས་ སུ་ སྤྱན་ དྲངས་ པར་ གྱུར། མ་ ལུས་ ཕྱོགས་ ན་
བཞུགས་ པ་ ཡི། །འཕགས་ པ་ འཇམ་ དབྱངས་ བཅོམ་ ལྡན་ འདས། །སངས་ རྒྱས་
ཐམས་ཅད་དགོངས་སུ་གསོལ། །བདག་མིང་འདི་ཞེས་བགྱི་བ་ཡིས། །སངས་རྒྱས་
ཐམས་ཅད་སྤྱན་འདྲེན་པས། །དེང་འདིར་སངས་རྒྱས་ཀུན་གཤེགས་ཏེ། །དངོས་
གྲུབ་འདིར་ནི་སྩལ་དུ་གསོལ། །ཨོཾ་ཨེ་ཧྱེ་ཧི་བྷ་ག་ཝན། བཛྲ་ཨང་ཀུ་ཤ་ཛཿཧཱུྃ་བཾ་ཧོཿ
ས་མ་ཡ་སྟྭཾ། བཅོམ་ལྡན་ཐུགས་རྗེ་བྱོན་པ་ལེགས། །བདག་ནི་བསོད་ནམ་སྐལ་

བར་ལྡན། །བདག་གི་མཆོད་ཡོན་བཞེས་ནས་ཀྱང་། །འདི་ཉིད་དུ་ནི་བཞུགས་སུ་གསོལ། །ཨོཾ་ཨརྒྷཾ་པཱུ་ཛ་མེ་གྷ་ས་མུ་དྲ་སྥ་ར་ཎ་ས་མ་ཡེ་ཧཱུྃ། ཇི་ལྟར་བཅོམ་ལྡན་འཇམ་པའི་དབྱངས། །རང་བཞིན་དག་པའི་ཡེ་ཤེས་ལྷ། །གཟུང་འཛིན་དྲི་མ་མི་མངའ་ཡང་། །འགྲོ་བའི་དོན་དུ་སྐུ་བྲིས་གསོལ། །ཨོཾ་སརྦ་ཏ་ཐཱ་ག་ཏ་པྲ་ཝ་ར་སད་ཀཱ་ར་པྲ་ཏཱིཙྪ་སྭཱཧཱ། བདག་དང་འགྲོ་ལ་ཐུགས་བརྩེའི་ཕྱིར། །ཉིད་ཀྱི་རྫུ་འཕྲུལ་མཐུ་ཡིས་ནི། །ཇི་སྲིད་མཆོད་པ་བདག་བགྱིད་ན། །དེ་སྲིད་བཅོམ་ལྡན་བཞུགས་སུ་གསོལ། །ཨོཾ་བཛྲ་ཏིཥྛ་ཧཱུྃ། དེ་ལྟར་མཆོད་ཡོན་ཞབས་བསིལ། གདན་རྣམས་ཕུལ་ནས། ཨོཾ་མཉམ་ཉིད་མི་གཡོ་མཉམ་ཉིད་མཆོག་གི་ཆོས་ཉིད་ཅན། །ཞེས་སོགས་ཀྱིས་བསྟོད། ཨོཾ་བཛྲ་ཨཾ་ཀུ་ཤ་ཛཿ ཨོཾ་བཛྲ་པཱ་ཤ་ཧཱུྃ། ཨོཾ་བཛྲ་སྥོ་ཊ་བཾ། ཨོཾ་བཛྲ་ཨཱ་བེ་ཤ་ཨཱཿ ཞེས་པས་ཡེ་ཤེས་སེམས་དཔའ་སྒོ་བཞི་ནས་བཅུག །ཅེས་མན་ངག་དང་ལག་ལེན་ལས་འབྱུང་ཞིང་། དཀྱིལ་ཆོག་གི་དངོས་བསྟན་ལ། ཤར་སྒོ་ནས་འཇུག་པ་ཁོ་ན་ལས་མེད་དོ། །ཨོཾ་ཡ་མནྟ་ཀ་ཧཱུྃ་ཕཊ། ཕྱི་འབྲང་གི་བགེགས་བསྐྲད། བཛྲ་བནྡྷ་ཧཱུྃ། གིས་སྒོ་བཅད། ཨོཾ་ཨ་ཨཱཿནས། ཛྙཱ་ན་ཙཀྵུ་ཨཱ། དྲྀ་ཤྱ་ས་མ་ཡ་སྟྭཾ་ཨཱ་ཧཾ། ཞེས་པས་བདག་དང་ཡེ་ཤེས་སེམས་དཔའ་དང་དམ་ཚིག་སེམས་དཔའ་རྣམས་ཕན་ཚུན་དུ་བལྟས། ཡང་། ཨོཾ་ཨ་ཨཱཿནས། ཙཀྵུ་ཨཱཿ དྲྀ་ཤྱ་ཛཿཧཱུྃ་བཾ་ཧོཿ ས་མ་ཡ་སྟྭཾ། ཨཱ་ཧཾ། དམ་ཚིག་སེམས་དཔའ་དང་ཡེ་ཤེས་སེམས་དཔའ་དབྱེར་མེད་དུ་གྱུར། ཨོཾ་ཛྲ་སཏྭ་ཧཱུྃ། ལྷ་ཐམས་ཅད་ཀྱི་ཐུགས་ཀར་པད་ཟླ་ལ་ཨཱཿ ཨོཾ་ཨ་ཨཱཿནས། ཙཀྵུ་ཨཱཿ ཨོཾ་བཛྲ་ཀརྨ་ཨོཾ། ཨ་ལས་འོད་འཕྲོས། སངས་རྒྱས་དང་བྱང་ཆུབ་སེམས་དཔའ་དང་གཞན་ཡང་འཕགས་པ་ཐམས་ཅད་ཀྱི་ཡོན་ཏན་དང་འཕྲིན་ལས་རྣམས་འོད་ཟེར་གྱི་རྣམ་པར་ཚུར་བསྡུས། ཨ་ལ་ཐིམ། དེ་སྣ་ཚོགས་རྡོ་རྗེ་ཨས་མཚན་པར་གྱུར། ལས་ཀྱི་ཕྱག་རྒྱའོ། །གོང་བཞིན་རྩ་སྔགས་དེ་ཉིད་ཀྱི་མཐར། ཨོཾ་བཛྲ་ཀརྨ་ཀྲཿ ལྷ་ཐམས་ཅད་ཀྱི་མགྲིན་

པའི་ གནས་ སུ་ པད་ ཟླ་ ལ་ ཧྲཱིཿདམར་ པོ། དེ་ ལས་ འོད་ འཕྲོས་ སངས་ རྒྱས་ བྱང་
སེམས་འཕགས་པ་རྣམས་ཀྱི་གསུང་གི་ཡེ་ཤེས་ཐམས་ཅད་ཚུར་བསྡུས། ཧྲཱི་ལ་ཐིམ་
པ་ལས། པདྨ་དམར་པོ་ཨས་མཚན་པར་གྱུར། ཆོས་ཀྱི་ཕྱག་རྒྱའོ། །ཡང་རྩ་སྔགས་ཀྱི་མཐར།
ཨོཾ་བཛྲ་ཙཀྲ་ཨོཾ། ལྷ་ཐམས་ཅད་ཀྱི་སྤྱི་གཙུག་ཏུ་པད་ཟླ་ལ་ཨོཾ་ལས་འོད་འཕྲོས།
སངས་རྒྱས་བྱང་སེམས་འཕགས་པ་ཐམས་ཅད་ཀྱི་སྐུའི་ཡེ་ཤེས་རྣམས་འོད་ཟེར་
གྱི་རྣམ་པར་ཚུར་བསྡུས། ཨོཾ་ལ་ཐིམ་པས་འཁོར་ལོ་ཨོཾ་གྱིས་མཚན་པར་གྱུར། ཕྱག་
རྒྱ་ཆེན་པོའོ། །ཡང་རྩ་སྔགས་ཀྱི་མཐར། ཨོཾ་བཛྲ་སཏྭ་ཧཱུྃ། ལྷ་ཐམས་ཅད་ཀྱི་ཐུགས་ཀར་
པད་ཟླ་ལ་ཧཱུྃ་ལས་འོད་འཕྲོས། སངས་རྒྱས་བྱང་སེམས་འཕགས་པ་ཐམས་ཅད་ཀྱི་
ཐུགས་ཀྱི་ཡེ་ཤེས་རྣམས་ཚུར་འདུས། ཧཱུྃ་ལ་ཐིམ་པ་ལས་རྡོ་རྗེ་ཧཱུྃ་གིས་མཚན་པར་
གྱུར། དམ་ཚིག་གི་ཕྱག་རྒྱའོ། ། སངས་རྒྱས་ཀུན་གྱི་ཐུགས་ཆེ་བ། །སངས་རྒྱས་ཀུན་གྱི་
གསུང་ཡང་ཡིན། །སངས་རྒྱས་ཀུན་གྱི་སྐུ་ཆེ་བ། །སངས་རྒྱས་ཀུན་གྱི་ཐུགས་ལ་
གནས། །གཙོ་བོ་ཆོས་ཀྱི་སྤྲིན་བདག་སྟེ། །ཕྱག་རྒྱ་བཞི་བའི་དོན་སྟོན་པའོ། །དེ་དག
ནི་ཕྱག་རྒྱ་བཞིའི་རྒྱས་བཏབ་བོ། །དབང་གི་ལྷ་རིགས་ལྔ་འཁོར་དང་བཅས་པ། ཨོཾ་བཛྲ་
ས་མཱ་ཛཿ ཨོཾ་པུཥྤེ་ཧཱུྃ། སོགས་ཉེར་སྤྱོད་ཀྱིས་མཆོད། ཨོཾ་ཨ་བྷི་ཥིཉྩ་ཏུ་མཾ་སརྦ་ཏ་ཐཱ་ག་ཏཱ།
ཞེས་གསོལ་བ་བཏབ་པས། ཨོཾ་པྲ་ཀྲི་ཏི་པ་རི་ཤུདྡྷ་སརྦ་དྷརྨཱ་ཡ་ཏུ་ཏ་སརྦ་ཏ་ཐཱ་ག་
ཡ་ཛྙཱ་ན་ཀཱ་ཡ། མཉྫུ་ཤྲཱི་པ་རི་ཤུདྡྷི་ཏ་མུ་པ་ད་ཡ་ཏི་ཨ་ཨ། སརྦ་ཏ་ཐཱ་ག་ཏ་མུ་ཀུ་ཊ་
ཨ་བྷི་ཥིཉྩ་མཾ། ཞེས་དབང་བསྐུར་བས། དེ་བཞིན་གཤེགས་པ་ལྔ་དང་། སྐལ་བཟང་
བཅུ་དྲུག་ལ་རིན་པོ་ཆེའི་ཅོད་པན་ནོ། །གཞན་རྣམས་ལ་རང་རིགས་ཀྱི་བདག་
པོས་དབུ་བརྒྱན་པར་གྱུར། འདིར་ཡོ་ག་སྤྱིའི་ཆོག་སྒྲོས་སྦྱར་ནས་ལས་བཅོལ་བྱེད་པའི་སྲོལ་
ཡོད་ཀྱང་མི་དགོས་ཏེ། རང་གཞུང་ལས་མ་བཤད་ཅིང་། དེས་དོན་ཐུབ་གཞན་འཆད་འགྱུར་ལྟར་ཡོད་

པས་སོ། །གཙོ་བོའི་ཐུགས་ཀའི་ཨ་ཡིག་ལས་འོད་ཟེར་འཕྲོས། ཤེས་རབ་འཁོར་ལོ་ནས། རྡོ་རྗེ་ཆེན་པོའི་བར་གསལ་བར་བྱས། སེམས་ཅན་གྱི་དོན་བྱེད་པ་དང་དེ་བཞིན་གཤེགས་པ་རྣམས་མཆོད་པའི་བྱ་བ་བྱས་ཏེ། ཡང་སྙིང་གའི་ཨ་ཡིག་ལ་བསྡུ། དེ་ལྟར་སྤྲོ་བསྡུས་ཡང་ཡང་བྱེད་པ་ནི་ལས་ལ་སྦྱོར་བའི་དོང་དོ། །དེ་ནི་སྒྲུབ་ཐབས་ཀྱི་གཞུང་ལས། སྤྲོ་ལས་འཕེལ་ཏེ་རྒྱུད་བཤད་པ། །ཞེས་པའི་དོན་ཡིན་ཞིང་། ཡེ་ཤེས་སྤྱན་འདྲེན་དང་། ཕྱག་རྒྱ་བཞི་དང་དབང་བསྐུར་རྒྱས་གདབ་སོགས་དཀྱིལ་ཆོག་ལས་རྒྱས་ཤིང་གསལ་བར་འབྱུང་བ་ནི། སྒྲུབ་ཐབས་སུ། དེ་ནས་ལས་ཀྱི་ཁྱད་པར་ཡང་། །བསྐྱེད་པའི་ཞར་ལས་འབྱུང་བ་སྟེ། །ཞེས་པས་ན་དོན་བསྟན་ཏོ། །དེ་ནས་དཀྱིལ་འཁོར་གྱི་ལྷ་ཚོགས་ལ་མཆོད་པ་ནི། ཆུ་དང་ཐང་ལས་སྐྱེས་པ་ཡི། །ལྷ་རྫས་དམ་པའི་མེ་ཏོག་འདི། །ཐུབ་དབང་སྲས་དང་བཅས་ལ་འབུལ། །བདག་དང་འགྲོ་ལ་ཐུགས་བརྩེའི་ཕྱིར། །ཅི་བདེ་བར་ནི་བཞེས་སུ་གསོལ། །ཨོཾ་ན་མཿསརྦ་ཏ་ཐཱ་ག་ཏ་བཛྲ་པུཥྤེ་ཕཱུ་ཛ་མེ་གྷ་ས་མུ་དྲ་སྥ་ར་ཎ་ས་མ་ཡེ་ཧཱུྃ། འོག་མ་རྣམས་ལའང་དེས་རིགས་འདྲེས་ཏེ། ནགས་ཚལ་བཙུད་ནི་ཡིད་འོང་བ། །ལྷ་རྫས་དམ་པའི་བདུག་སྤོས་ནི། ། ཐུབ་དབང་སྲས་དང་བཅས་ལ་འབུལ། །བདག་དང་འགྲོ་ལ་ཐུགས་བརྩེའི་ཕྱིར། །ཅི་བདེ༈ །བཛྲ་དྷཱུ་པེ་པཱུ་ཛ། སྣང་བའི་ཁྱད་པར་གང་ཡོད་པའི། །ལྷ་རྫས་དམ་པའི་མར་མེ་འདི། །ཐུབ་དབང༈ །བདག་དང་འགྲོ་ལ་ཐུགས་བརྩེའི་ཕྱིར། །ཅི་བདེ༈ ། ཨཱ་ལོ་ཀེ །ཨ་ག་ར་ཙནྡན་ལ་སོགས་ཆུ། །ལྷ་རྫས་དམ་པའི་དྲི་མཆོག་འདི། །ཐུབ་དབང༈། བདག་དང་འགྲོ་ལ་ཐུགས་བརྩེའི་ཕྱིར། །ཅི་བདེ༈ །གནྡྷེ། རོ་མཆོག་བརྒྱ་དང་ལྡན་པ་ཡི། །ལྷ་རྫས་དམ་པའི་ཟས་མཆོག་འདི། །ཐུབ་དབང༈ །བདག་དང་འགྲོ་ལ་ཐུགས་བརྩེའི་ཕྱིར། །ཅི་བདེ༈ །ནེ་ཝེ་ཏེ། ཚངས་པའི་གསུང་ལྟར་སྙན་པ་ཡི། །ལྷ་རྫས་དམ་པའི་སིལ་སྙན་འདི། །ཐུབ་དབང༈ །བདག་དང་འགྲོ་ལ་ཐུགས་བརྩེའི

ཕྱིར། །ཅི་བདེ༔ །བཛྲ་གཱི་ཏཱི་རཱ་ག་ཤཔྤ་པུ་ཛ། དེང་ནས་རྩམས་ཏེ་རྫོགས་སངས་
རྒྱས། །སྲས་དང་བཅས་པ་རྣམ་རོལ་ཞིང་། །རྡོ་རྗེ་སྙེམས་མའི་རབ་སྦྱོར་གྱི།།
དགའ་སྟོན་བདེ་བས་མཆོད་པར་བགྱི། །ཨོཾ་བཛྲ་ལཱ་སྱ་ཧཱུྃ། སྙིག་དང་བཅས་པའི་
འཕྲེང་བ་འཕངས། །སངས་རྒྱས་ཐམས་ཅད་མཆོད་པར་བྱ། །དེ་ནི་བཅོམ་ལྡན་
འབྲལ་མི་འགྱུར། །འཕྲེང་བ་དེ་ཡི་རྒྱན་ཡིན་ནོ། །ཨོཾ་བཛྲ་མཱ་ལེ་ཧྲཱྀ། ལུས་ཅན་ཀུན་
ལ་དམ་ཆོས་ཀྱི། །གླུ་ནི་ཁྱོད་ཀྱིས་བླང་བར་བྱ། །དེས་ནི་བདེ་གཤེགས་དངོས་གྲུབ་
ནི། །མྱུར་དུ་བདེ་བ་མྱོང་བར་འགྱུར། །ཨོཾ་བཛྲ་གཱི་ཏཱི་ཧྲཱིཿ དེ་ཉིད་ཐལ་མོའི་གར་གྱིས་
ནི། །སངས་རྒྱས་ཐམས་ཅད་མཆོད་པར་བྱ། །སངས་རྒྱས་འདུལ་བའི་འཕྲིན་ལས་
ཀྱིས། །གར་མཁན་ཚུལ་དུ་བསྒྱུར་བར་བགྱིས། །ཨོཾ་བཛྲ་ནྲྀ་ཏྱེ་ཨ། རྫོགས་སངས་
རྒྱས་ལ་སྤོས་ཕུལ་བས། །བརྟུལ་ཞུགས་བཟང་པོས་ལེགས་ཚེམ་གྱིས། །ལུས་ཅན་
བདེ་གཤེགས་ཆ་ལུགས་སུ། །ཡེ་ཤེས་ཀྱིས་ནི་ཚེམ་པར་གྱིས། །ཨོཾ་བཛྲ་དྷཱུ་པེ་ཧཱུྃ།
སངས་རྒྱས་རྣམས་ལ་མེ་ཏོག་གཏོར། །བྱང་ཆུབ་ཡན་ལག་ཚོགས་གྱུར་པ། །མཚན་
དང་དཔེ་བྱད་ལྡན་པ་ཡི། །བདེ་གཤེགས་སྐུ་ནི་ཐོབ་པར་འགྱུར། །ཨོཾ་བཛྲ་པུཥྤེ་ཧཱུྃ།
ཆོས་ཀྱི་མེ་ནི་ལེགས་སྦར་བས། །རྡོ་རྗེ་ཆོས་དང་འདྲ་བ་སུ། །སེམས་ཅན་མ་རིག་
ལྡོངས་པ་ལ། །ཡེ་ཤེས་སྒྲོན་མེ་སྦར་བར་བགྱི། །ཨོཾ་བཛྲ་ཨཱ་ལོ་ཀེ་ཧཱུྃ། རྒྱལ་བ་
རྣམས་ལ་དྲི་ཕུལ་བས། །ཚུལ་ཁྲིམས་ཏིང་འཛིན་ཤེས་རབ་དང་། །རྣམ་གྲོལ་ཡེ་
ཤེས་མཐོང་བ་ཡིས། །བྱང་ཆུབ་ལུས་ཅན་རྣམས་ལ་བགོས། །ཨོཾ་བཛྲ་གནྡྷེ་ཨཱཿ དེ་
ནས། ཁ་དོག་དབྱིབས་ལེགས་ཡིད་འོང་རྒྱན་འཕྲེང་ལྡན། །སོགས་འདོད་ཡོན་ལྔའི་མཆོད་
པ་འབུལ་ཏེ། སྔགས་རྣམས་ཀྱང་རཱུ་པ་པུ་ཛ་མེ་གྷ་སོགས་གོང་མས་རིགས་འདྲེའོ། །སྤྲོས་པ་ཆུང་བ་
ལ་མོས་པའམ། །བདག་ཉིད་ཐུན་བཞིའི་ཉམས་ལེན་སོགས་ཀྱི་སྐབས་སུ། སྤྱན་འདྲེན་བཞུགས་གསོལ་

མཆོད་པའི་ཚིགས་བཅད་རྣམས་བོར་ཏེ། སྔགས་དང་ཕྱག་རྒྱ་ཙམ་གྱིས་ཀྱང་ཆོག་གོ །དེ་ནས་དྲིལ་ཐབས་དང་བཅས་ཏེ། མཆོག་སྦྱིན་ཧཱུཾ་རྗེ་སོགས་འདུད་ཉེ་ཤུས་བསྟོད། ཨོཾ་སྦྱི་ཧོ་ཧེ་དེ་ཧྨ་ན་ཨུཏྟི་ར་ཧཾ། བུཀྵ་བོ་ཧྲི་ནཾ་ཏུ་ཧྲ་བཧེ་ནཾ། ཞེས་པའི་སྔགས་ཀྱིས། རང་ཉིད་ལས་ཀྱི་འཇམ་དཔལ་སེར་པོ་གསལ་བ། གཞིའི་སངས་རྒྱས་བཅོམ་ལྡན་འདས་རྣམ་པར་སྣང་མཛད་གདངས་ཅན་མཆོ་ལ་ཕྱག་བྱས་ཏེ་ཐུགས་ཀར་ཞུགས་པར་གྱུར། ཨོཾ་སྦྱི་ཧོ་སོགས་ཀྱིས། དང་པོའི་སངས་རྒྱས་ལ་ཕྱག་བྱས་ཏེ་དེའི་ཡང་ཐུགས་ཀར་ཞུགས་པར་གྱུར། ཨོཾ་སྦྱི་ཧོ་སོགས། ཤེས་རབ་ཀྱི་འཁོར་ལོ་ལ་ཕྱག་བྱས་ཏེ། འཁོར་ལོའི་ལྟེ་བར་ཕྱིན་པར་གྱུར། ཨོཾ་སྦྱི་ཧོ་སོགས། ཡེ་ཤེས་སེམས་དཔའ་ལ་ཕྱག་བྱས་ཏེ། དེའི་ཐུགས་ཀར་ཐིམ་ནས་ཐུགས་ཀའི་ཨ་ཡིག་དང་གཉིས་སུ་མེད་པར་གྱུར། དཀྱིལ་འཁོར་གྱི་འཁོར་ལོ་ཐམས་ཅད་སྒྱུ་མ་ལྟར་ཤེས་པར་བྱས་ལ་མཉམ་པར་བཞག་ཅིང་། ཐིག་ལེའི་རྣལ་འབྱོར་ལ་སོགས་པའི་མན་ངག་རྣམས་ཀྱང་སྒྲོན་སྐབས་འདིར་བསྒོམ་མོ། །དེ་ནས་བཟླས་པ་ནི། ལྷ་ཐམས་ཅད་དམ་གཙོ་བོ་ཁོ་ནའི་ཐུགས་ཀར་ཟླ་བ་ལ་ཨ་ཡིག་གི་མཐར། གང་བཟླ་བའི་སྔགས་ཀྱི་འཕྲེང་བས་སྐོར་བ་སྒོམ། སྔོ་བསྔུའི་རིམ་པ་གོང་དུ་བཤད་པ་རྣམས་ཀྱིས་རིགས་འདྲེས་ཏེ། བཟླས་པའི་དམིགས་པ་དང་ལྡན་པས་བཟླས་བརྗོད་བྱའོ། །ཨོཾ་སརྦ་དྷརྨཱ་ཨ་བྷཱ་ཝ་སྭ་བྷཱ་ཝ་བི་ཤུདྡྷེ་བཛྲ་ཙཀྲ་ཨ་ཨ་ཨཾ་ཨཿ ཞེས་པ་ནི་ཡང་སྙིང་ངོ་། །ཨ་ཨཱ་སརྦ་ཏ་ཐཱ་ག་ཏ་ཧྲི་ད་ཡ། ཧ་ར་ཧ་ར་ཨོཾ་ཧཱུཾ་ཧྲཱི་བྷ་ག་ཝཱན་ཛྙཱ་ན་མཱུརྟི་ཝཱ་གཱི་ཤྭ་ར། མཧཱ་པ་ཙ་སརྦ་དྷརྨ་ག་ག་ན་ཨ་མ་ལ་སུ་པ་རི་ཤུདྡྷ་དྷརྨ་དྷཱ་ཏུ་ཛྙཱ་ན་གརྦྷ་ཨཱཿ ཞེས་པ་ནི་རྩ་བའི་སྔགས་སོ། །ཨོཾ་བཛྲ་ཏཱིཀྵྞ་དུཿཁ་ཙྪེ་ད་པྲཛྙཱ་ཛྙཱ་ན་མཱུརྟ་ཡེ། ཛྙཱ་ན་ཀཱ་ཡ་ཝཱ་གཱི་ཤྭ་ར་ཨ་ར་པ་ཙ་ན་ཡ་ཏེ་ན་མཿ ཞེས་པ་ནི་རིགས་བསྡུས་པའི་སྙིང་པོའོ།། འཇམ་དཔལ་གྱི་སྙིང་པོ་ཡི་གེ་དྲུག་པ་གཞན་ཡང་བཟླར་རུང་ཞིང་། མཚན་ཡང་དག་པར་བརྗོད་པ་ཉིད་འདོན་པའང་བཟླས་པའི་རྣམ་གྲངས་སུ་འགྱུར་རོ། །ཕྱིན་འཇོག་པ་ན། རྗེས་ཀྱི་བྱ་བ་ནི། དང་པོར།

མཆོག་སྦྱིན་རྡོ་རྗེ་སོགས་ཀྱིས་བསྐོད། མཆོད་ཡོན་ཞབས་བསིལ་ཉེར་སྤྱོད་ལྷ་མོ་རྣམས་གོང་དུ་བཤད་པའི་སྟགས་དང་ཕྱག་རྒྱས་ཕུལ། རྡོ་རྗེ་སེམས་དཔའི་ཡིག་བརྒྱ་ལ་འདོན་པ་སྤྲོས་ཏེ། ཨོཾ་མཎྜ་ཤྲཱི་ས་མ་ཡ། ཞེས་དང་། མཎྜ་ཤྲཱི་ཏྭཾ་ནོ་ཞེས་དང་། སརྦ་ཏ་ཐཱ་ག་ཏ་མཎྜ་ཤྲཱི་མྨཱ་མེ་མུཉྩ་ཞེས་པ་རྣམས་སོ། །དེ་ལྟར་ལན་གསུམ་བཟླས་པས་བརྟན་པར་བྱས་ཏེ། ཡེ་ཤེས་སེམས་དཔའ་དང་ལྷན་ཅིག་བྱོན་པའི་མགྲོན་རྣམས་ལ་དམིགས་ནས། མ་འབྱོར་པ་དང་ཉམས་པ་དང་། །སོགས་དང་། ཨོཾ་ཁྱོད་ཀྱིས་སེམས་ཅན་དོན་ཀུན་མཛད། །སོགས་ཀྱི་མཐར། བཛྲ་མུཿ ཞེས་པས་གཤེགས་སུ་གསོལ། ཐུགས་ཀའི་ཨ་ལས་འོད་ཟེར་འཕྲོས། དཀྱིལ་འཁོར་ཐམས་ཅད་ཁྱབ་སྟེ། ཕྱི་མ་ཕྱི་མ་འོད་དུ་ཞུ་ནས་ནང་མ་ནང་མ་ལ་ཐིམ། སྐྱེ་མེད་ཨ་ཡིག་སྦྲོས་པ་ཐམས་ཅད་དང་བྲལ་བར་གྱུར། སླར་ཡང་དགེ་བའི་རྩ་བ་བྱང་ཆུབ་ཏུ་བསྔོ་བར་བྱའོ། །འདིར་ཕྱག་རྒྱ་དགྲོལ་བ་མི་དགོས་ཏེ། ལག་པའི་ཕྱག་རྒྱ་མ་བཅིངས་པའི་ཕྱིར་རོ། ། བདག་བསྐྱེད་ཀྱི་ཡེ་ཤེས་པ་གཤེགས་སུ་གསོལ་བ་ཡང་མི་དགོས་ཏེ། རང་གཞུང་ལས་ཡེ་མ་བཤད་ཅིང་། དོན་གྱིས་ཐོབ་པ་ཡང་མིན་པའི་ཕྱིར་རོ། །འདི་ཡོ་གའི་ལུགས་ཡིན་པའི་ཕྱིར་དེ་དག་དགོས་སོ་སྙམ་ན། ཁྱབ་པར་ཡང་མ་ངེས་ལ། ལུགས་འདི་རྒྱུད་སྡེ་བཞིའི་ཟླས་ཕྱེ་བའི་རྣལ་འབྱོར་རྒྱུད་ཀྱི་ཚོགར་བྱས་པའང་མ་ཡིན་ནོ། ། དེས་ན་འདི་རྣལ་འབྱོར་ཆེན་པོ་ཐབས་རྒྱུད་དུ་བཀྲལ་བའི་ལུགས་ཡིན་ཏེ། རྒྱུ་མཚན་རྒྱས་པར་བླ་མའི་ཞལ་ལས་རྟོགས་དགོས་ཤིང་ཙུང་ཟད་འོག་ཏུ་འཆད་པ་ལ་ལྟ་བར་བྱའོ། །

འདི་ནི་བསྙེན་པ་རྒྱས་པ་ཡིན་ཞིང་། བསྡུས་པ་ནི་དང་པོ་སྦྱོར་བ་ཙམ་ཡིན་ལ་འདི་རིགས་བསྡུས་ཡིན་ཞིང་། རིགས་སོ་སོ་བ་ལ་ནི། མི་བསྐྱོད་པའི་ཐུགས་ཀར་དང་པོའི་སངས་རྒྱས། དེའི་ཐུགསས་ཀར་ཤེས་རབ་ཀྱི་འཁོར་ལོའི་རྩ་བས་བརྒྱུད་ལ། ཨོཾ་དུ་ཁ་ཚེ་ད་ཡ་ཏེ་ན་མཿ ལྟེ་བར་ཧཱུྃ་ལས་རྡོ་རྗེའི་རིགས་ཀྱི་འཇམ་དཔལ་སྔོན་པོ། གཡས་རལ་གྲི་དང་གཡོན་རྡོ་རྗེ་འཛིན་པའི་ཐུགས་ཀར་ཡང་ཧཱུྃ་སྔོན་པོའོ། །དེ་བཞིན་དུ། རིན་ཆེན་འབྱུང་

ལྡན་གྱི་ཐུགས་ཀར་དང་པོའི་སངས་རྒྱས། དེའི་ཐུགས་ཀར་ཤེས་རབ་ཀྱི་འཁོར་ལོ་རྩིབས་བརྒྱད་པ་ལ། ཨོཾ་བྷ་གྷི་ཤྭ་ར་ཡ་ཧ་ན་མཿ ལྟེ་བར་ཧཱུྃ་ངམ་ཨཾ་ལས་རིན་ཆེན་རིགས་ཀྱི་འཇམ་དཔལ་གཡས་རལ་གྲི་དང་གཡོན་རིན་པོ་ཆེ་འཛིན་པའི་ཐུགས་ཀར་ཟླ་བ་ལ་ཧཱུྃ་ངམ་ཨཾ་སེར་པོའོ། །འོད་དཔག་མེད་ཀྱི་ཐུགས་ཀར་ཡང་དང་པོའི་སངས་རྒྱས། དེའི་ཐུགས་ཀར་ཤེས་རབ་ཀྱི་འཁོར་ལོ་རྩིབས་བརྒྱད་པ། ཨོཾ་བཛྲ་ཏིཀྵྞ་ཡ་ཧ་ན་མཿ ལྟེ་བར་ཧྲཱིཿལས་པདྨའི་རིགས་ཀྱི་འཇམ་དཔལ་དམར་པོ། གཡས་རལ་གྲི་དང་གཡོན་པདྨ་འཛིན་པའི་ཐུགས་ཀར་ཡང་ཟླ་བ་ལ་ཧྲཱིཿདམར་པོའོ། །དོན་ཡོད་གྲུབ་པའི་ཐུགས་ཀར་ཡང་ཤེས་རབ་ཀྱི་འཁོར་ལོ་རྩིབས་བརྒྱད་པ། ཨོཾ་ཛྙཱ་ན་ཀཱ་ཡ་ཡ་ཧ་ན་མཿ ལྟེ་བར་ལས་ཀྱི་རིགས་ཀྱི་འཇམ་དཔལ་ལྗང་ཁུ་གཡས་རལ་གྲི་དང་གཡོན་རྒྱ་གྲམ་འཛིན་པ། ཐུགས་ཀར་ཟླ་བ་ལ་གནས་པའི་ཨཱཿའོ། །རྣམ་སྣང་གི་ཐུགས་ཀར་ཡང་ཤེས་རབ་ཀྱི་འཁོར་ལོའི་རྩིབས་བརྒྱད་པ། ཨོཾ་པྲཛྙཱ་ཛྙཱ་ན་མུརྟ་ཡེ་ཡ་ཧ་ན་མཿ ལྟེ་བར་ཨོཾ་ལས་འཇམ་དཔལ་དཀར་པོ་གཡས་རལ་གྲི་དང་། གཡོན་འཁོར་ལོ་འཛིན་པ། ཐུགས་ཀར་ཡང་ཟླ་བའི་སྟེང་དུ་ཨོཾ་མོ། །སྒྲོག་ཆགས་ལྔ་ཅར་གྱིས་བཏེག་པའི་ཁྲི་གཅིག་གི་སྟེང་དུ། དར་གྱི་གློ་གདན་དང་། པདྨ་ཉི་ཟླའི་གདན་ལ། ཨཿལས་བྱང་སེམས་རྡོ་རྗེ་དཀར་པོ། རྡོ་རྗེ་སེམས་དཔའ་སྐྱི་དང་འདྲ་བའི་ཐུགས་ཀར་དང་པོའི་སངས་རྒྱས། དེའི་ཐུགས་ཀར་ཤེས་རབ་ཀྱི་འཁོར་ལོ་རྩིབས་བརྒྱད་པ་ལ། ཨོཾ་ཨ་ར་པ་ཙ་ན་ཡ་ཧ་ན་མཿ འཁོར་ལོའི་ལྟེ་བར་ཨ་ལས་བྱང་ཆུབ་སེམས་ཀྱི་འཇམ་དཔལ་དཀར་པོ། རལ་གྲི་དང་པོ་ཏི་འཛིན་པའི་ཐུགས་ཀར་ཡང་ཨཱཿདཀར་པོ་བསམ། དེ་ལྟར་དེ་རྣམས་ཐམས་ཅད་ལ་འཁོར་ལོའི་ཁ་དོག་ལྷའི་མདོག་དང་མཚུངས་ལ། མུ་ཁྱུད་ལ་སོགས་པ་གོང་དུ་བཤད་པ་དང་འདྲའོ། །འདི་རྣམས་གཙོ་བོ་གོ

འཕོ་བའི་རྩལ་གྱི་སྒོམ་པ་སྟེ། རིགས་སོ་སོའི་སྒྲུབ་པ་པོས་ཉམས་སུ་བླང་བར་བྱ་བ་ཡིན་མོད་ཀྱི། དེ་དག་གི་ཚོགས་འི་ཁྱད་པར་མི་འདྲ་བ་རྣམས་དང་། ལྷ་ཚོགས་ཀྱི་དབྱེ་བའི་ཁྱད་པར་རྣམས་ནི། ཡི་གེ་མང་བའི་ཕྱིར་འདིར་མ་བྲིས།

གཞན་ཡང་ཁྲུས་ཀྱི་རྣལ་འབྱོར་དང་། ཆུ་སྦྱིན་དང་། མཎྜལ་དང་། ཕྱག་དང་། ཚ་ཚ་གདབ་པ་དང་། སྐོར་བ་དང་། གཏོར་མ་དང་། སྦྱིན་སྲེག་སྟེ། རྣལ་འབྱོར་གྱི་ཡན་ལག་བརྒྱད་པོ་རྣམས་ལའང་ནན་ཏན་དུ་བསྒྲུབ་པར་བྱའོ། །ཡང་སྒྲུབ་ཐབས་ཀྱི་གཞུང་ལས་སྔོ་ཕྲག་གཉིས་མ་དང་། དཀྱིལ་ཆོག་ལས་མཚན་གྱི་ལྷ་རྣམས་བཀོད་པའི་སྔོ་ཕྲག་གསུམ་མ་ཡང་གསུངས་ཤིང་། དམིགས་པ་མདོར་བསྡུས་ལ་དགའ་བས་ནི། དཀྱིལ་འཁོར་སྔོ་རྐྱང་ཡང་རུང་ངོ་ཞེས་ཤེས་པར་བྱའོ། །

གཉིས་པ་དཀྱིལ་འཁོར་གྱི་ཆོ་ག་ལ། སའི་ཆོ་ག །སྟ་གོན་གྱི་ཆོ་ག །དངོས་གཞིའི་ཆོ་ག་སྟེ་གསུམ་མོ། །དང་པོ་ནི། འོག་ཏུ་དགོས་པའི་ཡོ་བྱད་རྣམས་ཚང་བར་བྱས། སྔོན་འགྲོ་གཏོར་མ་དང་། གནས་ཡོ་བྱིན་རླབས། རྒྱུད་སྡེ་འོག་མ་རྣམས་དང་ཐུན་མོང་གི་ཆོ་ག་སྦྱིའི་ལུགས་དང་མཐུན་པར་བཏང་། ཨོཾ་བྲ་གྲི་ཏེ་པ་རི་ཤུདྡྷ་ནས། ཧཱུྃ་གི་སྒྲ་དྲག་པོ་སྒྲོག་པའོ། །ཡ་མཱནྟ་ཀའི་སྔགས་བཟླ་ཞིང་། བསང་རྫས་ཕྱོགས་ཐམས་ཅད་དུ་གཏོར་བར་བྱའོ། །དེ་ནི་མི་ཤེས་པ་དང་མི་མཐུན་པའི་ཕྱོགས་ཐམས་ཅད་སྦྱིར་བསང་བ་ཡིན་ཏེ། ས་ཆོག་གི་སྔོན་འགྲོའོ། །ཨོཾ་སྭ་བྷཱ་ཝས་སྟོང་པར་སྦྱངས། སྟོང་པའི་སྟེང་དུ་པཾ་ལས་སའི་ལྷ་མོ་སེར་མོ་ཞི་བ་ཕྱག་གཉིས་ཀྱིས་གསེར་གྱི་བུམ་པ་འཛིན་པ་རྒྱན་ཐམས་ཅད་ཀྱིས་བརྒྱན་པར་གྱུར། རང་གི་སྙིང་གའི་ས་བོན་ལས་འོད་ཟེར་འཕྲོས། ས་འོག་ནས་སའི་ལྷ་མོ་འཁོར་དང་བཅས་པ་བཛྲ་ས་མཱ་ཛཿཛཿཧཱུྃ་བཾ་ཧོཿ གཉིས་སུ་མེད་པར་ཐིམ། ཨོཾ་བཛྲ་རཏྣ་སུ་ཀུ་ཏ་ཨ་བྷི་ཥིཉྩ་མཾ། རིན་པོ་ཆེའི་ཅོད་པན་གྱིས་དབང་བསྐུར་བར་གྱུར། ཨོཾ་པྲི་ཐི་བྱི་དེ་བྱི་བཛྲ་ཨརྒྷཾ་སྭཱཧཱ། དེ་བཞིན་དུ་སྦྱར་ནས། བཛྲ་པུཥྤེ་ཧཱུྃ་ནས། ཤབྡ་ཧཱུྃ་གི་བར་གྱིས་མཆོད། གཏོར་མ་འབུལ་ན། ན་

མཿསརྦ་ཏ་ཐཱ་ག་ཏ་བྷྱོཿ སོགས་ནམ་མཁའ་མཛོད་ཀྱི་ཕྱག་རྒྱས་ཕུལ། སྐྱོབ་པ་སངས་རྒྱས་ཐམས་ཅད་ཀྱི། །སྤྱོད་པའི་ཚུལ་དང་ཁྱད་པར་དང་། །ས་དང་ཕ་རོལ་ཕྱིན་པ་ལ། །ལྷ་མོ་ཁྱོད་ནི་དཔང་དུ་གྱུར། །ཤཱཀྱ་སེང་གེ་སྐྱོབ་པ་ཡིས། །ཇི་ལྟར་བདུད་ཀྱི་སྡེ་བཅོམ་པ། །དེ་བཞིན་བདག་གིས་བདུད་སྡེ་ལས། །རྒྱལ་བར་བྱས་ནས་དཀྱིལ་འཁོར་འབྲི། །ལན་གསུམ། ཕྱོགས་འདིར་དཀྱིལ་འཁོར་གྱི་ལས་ཅི་བདེ་བར་གྱིས་ཤིག །ཅེས་གནང་བ་སྦྱིན། ཨོཾ་བཛྲ་ཨུཏྟིཥྛ་སའི་ལྷ་མོ་ནམ་མཁར་བཞུགས་པར་གྱུར། དེ་ནི་ས་བླང་བའོ། །དེ་ནས་དྲག་པོ་དང་། ཞི་བའི་སྦྱིན་སྲེག་དང་། ཀོང་སྦྱངས་བྱ་བ་སོགས་ཀྱང་བར་འདིར་བཤད་དོ། །དེ་ནི་ས་སྦྱང་བའོ། །འོན་ཀྱང་ད་ལྟར་ལག་ལེན་དེ་དག་མི་བྱེད་དེ། མེད་ཀྱང་ཆོག་གོ །སྤོས་ཀྱི་ཆུ་དང་ཡུངས་ཀར་སོགས་ཀྱིས་ས་ལ་གཏོར། ཨ་ཨ་སོགས་རྩ་བའི་ཕྱག་བརླས། ལག་མཐིལ་ས་ལ་མཉམ་པར་རེག་སྟེ། ཨོཾ་མཧཱི་ཤྲཱི་ས་མ་ཡ་སོགས་ལན་གསུམ་བཟླས་ཏེ་ས་བརྟུང་བའོ། །དེ་ནས་སློབ་དཔོན་དཀྱིལ་འཁོར་གྱི་ས་གཞིའི་དབུས་སུ་འདུག་སྟེ། སྐྱབས་འགྲོ་ནས་རྩམས་བཟླས་པའི་བར་དང་། བསྟོད་མཆོད་ཡིག་བརྒྱ་རྣམས་གོང་བསྟན་པའི་སྐབས་སུ་བཤད་པ་བཞིན་བྱ་ལ། དཀྱིལ་འཁོར་གྱི་འཁོར་ལོ་རང་གི་སྙིང་གར་སྣང་ཅིག་གིས་བསྡུ། ཁཾ་དཀྱིལ་འཁོར་གྱི་ས་གཞི་སྟོང་པའི་རང་བཞིན་དུ་གྱུར། ཧཱུཾ་ཧཱུཾ་ལས་ས་གཞི་རྡོ་རྗེའི་རང་བཞིན་དུ་གྱུར། དེང་དུ་བདག་ཚེ་འབྲས་བུ་ཡོད། །བདག་གི་གསོན་པའང་འབྲས་བུར་བཅས། །དམ་ཚིག་ལྷ་རྣམས་དང་མཉམ་པར། །འགྱུར་བར་བདག་ཉིད་ཐེ་ཚོམ་མེད། །བྱང་ཆུབ་སེམས་དང་སེམས་གཅིག་པར། །མི་ཟློག་པར་ནི་བདག་གྱུར་ཏེ། །དེ་བཞིན་གཤེགས་པའི་རིགས་སུ་ནི། །དེང་བདག་སྐྱེ་བར་ཐེ་ཚོམ་མེད། །དེང་བདག་ཉི་མ་དམ་པ་སྟེ། །སངས་རྒྱས་ཐམས་ཅད་སྤྱན་འདྲེན་པས། །བདག་གི་མཆོད་སྦྱིན་བླ་ན་མེད། །དེང་བདག་འདུས་པའི་མཆོག་ཡིན་ནོ། །ཞེས་བརྗོད་དེ། ས་གཞི་བྱིན་གྱིས་རླབ་པའོ།།

དེ་ནས་བདུག་སྤོས་ཐོགས་ཏེ་དྲིལ་གསིལ་དང་བཅས་པས། མ་ལུས་ཕྱོགས་ན་བཞུགས་པ་ཡི། །སངས་རྒྱས་ཐམས་ཅད་དགོངས་སུ་གསོལ། །བདག་མིང་འདི་ཞེས་བགྱི་བ་ཡིས། ། འཇམ་དཔའི་དབྱངས་ཀྱི་དཀྱིལ་འཁོར་འབྲི། །སངས་རྒྱས་ལ་སོགས་ཀུན་འབྱོན་འཚལ། །དངོས་གྲུབ་འདིར་ནི་སྩལ་དུ་གསོལ། །ཅེས་པ་ནི་དབང་པོ་སྤྱན་འདྲེན་པའོ། །ཨ་ཨཱ་སོགས་རྩ་སྔགས་ཅི་རིགས་པར་བཟླས་ཏེ། རང་ཉིད་ལྷའི་ང་རྒྱལ་བརྟན་པོར་སྐྱེད་པ་ནི། ཐོ་ཙ་བྱིན་གྱིས་རླབ་པའོ། །སློབ་མ་ཕྱག་ན་རྡོ་རྗེ་ཞི་བ་སྔོན་པོ་རྡོ་རྗེ་དང་དྲིལ་བུ་འཛིན་པའི་སྐུར་གྱུར། སངས་རྒྱས་ཀུན་གྱི་དཀྱིལ་འཁོར་ཆེ། །སྤྲུལ་པའི་འཁོར་ལོ་སྣ་ཚོགས་འཆང་། །སེམས་ཅན་ཀུན་ལ་ཕན་པའི་ཕྱིར། །དཀྱིལ་འཁོར་ཆེན་པོར་བཤད་དུ་གསོལ། །དེ་བཞིན་གཤེགས་པ་ཀུན་ཞི་བ། །དེ་བཞིན་གཤེགས་པ་ཀུན་གྱི་གནས། །སྤྲུ་འཕྲུལ་དྲྭ་བ་ལས་བྱུང་བའི། །དཀྱིལ་འཁོར་དམ་པ་བཤད་དུ་གསོལ། །རྒྱུད་ཆེན་སྒྲུ་འཕྲུལ་དྲྭ་བ་ལས། །རྡོ་རྗེ་འཆང་ཆེན་གསང་སྔགས་འཆང་། ། དཔག་མེད་རྣམས་ཀྱིས་དགའ་བཞིན་དུ། །དཀྱིལ་འཁོར་གཙོ་བོ་བཤད་དུ་གསོལ། །ཅེས་པ་ནི་སློབ་མས་གསོལ་བ་བཏབ་པའོ། །འདིར་དཔེ་འགའ་ཞིག་ལས། ཞི་བའི་ཆོས་ནི་མཆོག་ལས་བྱུང་། ། ཞེས་སོགས་བྲིས་པ་ནི། རང་བཟོ་མཁན་གྱིས་བཙུག་པའོ། །དེ་ནས། ཨོཾ་སརྦ་ཏ་ཐཱ་ག་ཏ་ཕཱ་ད་བནྡ་ནཾ་ཀ་རོ་མི། རང་ཉིད་ཁྲོ་བོ་གཤིན་རྗེ་གཤེད་ཀྱི་སྐུར་གྱུར། མིག་གཉིས་སུ་མ་དང་ཊ་ལས་ཉི་མ་དང་ཟླ་བ་ཧཱུཾ་གིས་མཚན་པ། རྐང་མཐིལ་གཉིས་སུ་ཧཱུཾ་ལས་རྡོ་རྗེ་རྒྱ་གྲམ་འོད་འབར་བ། དབུས་ནས་དབང་ལྡན་དུ་སོང་ཞིང་། དེ་ནས་གཡས་སྐོར་དུ་གཡས་བརྐྱང་གཡོན་བརྐྱང་གི་འགྲོས་ཀྱིས་བཙགས་ཤིང་། ང་ནི་རང་ཉིད་རྡོ་རྗེ་ཅན། །འཇམ་པའི་རྡོ་རྗེ་རང་ཉིད། །ང་ནི་སངས་རྒྱས་རྒྱལ་པོ་ཆེ། ། སྟོབས་ཆེན་སངས་རྒྱས་ཀུན་བདག་ཉིད། །བདག་པོ་ཆེན་པོ་རྡོ་རྗེའི་བདག །ཁྱིན་

གྱིས་བླབས་པ་མི་འདོར་རོ། །དཀྱིལ་འཁོར་ཆེན་པོའི་ས་གཞི་ལ་གནས་པའི།། ལྷ་ལ་སོགས་པ་བགེགས་ཚོགས་ཀུན་ཉོན་ཅིག །གནས་འདིར་འཇམ་དཔལ་ཕོ་བྲང་དཀྱིལ་འཁོར་འབྲི། །བགེགས་ཀྱི་རིགས་ཚོགས་གང་ཡིན་བྱེར་བར་གྱིས། །ཞེས་བརྗོད་ཅིང། གཤིན་རྗེ་གཤེད་དང་བདུད་རྩི་འཁྱིལ་པའི་སྔགས་དྲག་ཏུ་བཟླས། རོལ་མོའི་སྒྲ་བྱའོ། །རྒྱས་པར་སྤྲོ་ན་དེ་ངང་སང་ཕྱོགས་ནམ་མཁར་ལྷར་ཞེས་སོགས་ཚིག་ལྷུག་པའི་བཀའ་སྙོ་ཡང་བྱ། ཤར་དུ་གཡས་བསྐྱུང་། ལྷོར་གཡོན་བསྐྱུང་། ནུབ་ཏུ་ཟླུམ་པོ། བྱང་དུ་ས་གའི་སྟང་སྟབས་རྣམས་ཀྱིས་ཀྱང་བགེགས་བསྐྲད་དོ། །བསྡུ་ན་བཀའ་བསྒོ་ཙམ་གྱིས་ཀྱང་ཆོག་སྟེ། དེ་དག་ནི་བགེགས་གནོམ་པའི་བྱ་བའོ། །དེ་ནས་ཕུར་བུ། སྭ་བྷཱ་ཕྱས་སྟོང་བར་སྦྱངས། སྟོང་པའི་ངང་ལས་ཧཱུྃ་ལས་བྱུང་བའི་ཕུར་བུ་ཁྲོ་བོ་བདུད་རྩི་འཁྱིལ་བ། རྡོ་རྗེ་དང་སྔགས་མཛུབ་མཛད་པ། ཨུཏྤལ་སྔོན་པོའི་མདོག་ཅན། ལྟེ་བ་མན་ཆད་ཕུར་པའི་དབྱིབས་སུ་གནས་པར་གྱུར། ཨོཾ་བཛྲ་ཀཱི་ལི་ཀཱི་ལ་ཡ་སརྦ་བིགྷྣཱན་བཀྵ་ཧཱུྃ་ཕཊ། མང་དུ་བཟླས། ཧཱུྃ་ལས་བྱུང་བའི་རྡོ་རྗེ་པོ་བར་གྱུར། སྙིང་ཁ་ནས་འོད་ཟེར་འཕྲོས་བགེགས་ཐམས་ཅད་བཀུག་སྟེ། མཚམས་བཞི་དང་དབུས་སུ་དྲག་པོ་འབྱུབ་ཁྱུང་གི་ནང་དུ་བཅུག །ཕུར་བུས་བཏབ་ཅིང་ཐོ་པས་བརྡུངས་པར་གྱུར། ཨོཾ་གྷ་གྷ་གྷཱ་ཏ་ཡ་གྷཱ་ཏ་ཡ། སརྦ་དུཥྚཱཾ་ཕཊ། ཀཱི་ལ་ཡ་ཀཱི་ལ་ཡ་སརྦ་པཱ་པཾ་ཕཊ། ཧཱུྃ་ཧཱུྃ་ཧཱུྃ་བཛྲ་ཀཱི་ལ་བཛྲ་དྷ་ར་ཨཱཛྙཱ་པ་ཡ་ཏི་སརྦ་བིགྷྣཱན་ཀཱ་ཡ་བཱཀ་ཙིཏྟ་བཛྲ་ཀཱི་ལ་ཡ་ཧཱུྃ་ཕཊ། དབུས་དང་གྲྭ་བཞིར་གདབ་བོ། །དཀྱིལ་འཁོར་གྱི་ས་གཞིའི་དབུས་སུ་ཧཱུྃ་ཡིག་དང་། དེ་ལས་འོད་ཟེར་འཕྲོས། འོག་ཐམས་ཅན་རྡོ་རྗེའི་ས་གཞི། ཕྱོགས་མཚམས་ཐམས་ཅད་ར་བ་དང་དྲ་བ་སྟེང་ཐམས་ཅད་གུར་དང་བླ་རེ། ཕྱི་རོལ་འབར་བའི་ཕྲེང་བས་སྐོར་བར་གྱུར། ཨོཾ་བཛྲ་རཀྵ་རཀྵ་ཧཱུྃ། ཡང་རང་གི་ཐུགས་ཀ་ནས་འོད་ཟེར་འཕྲོས། ནམ་མཁར་གནས་པའི་སའི་ལྷ་མོ་བཀུག་སྟེ། ས

གཞིའི་སྟེང་དུ་གནས་པར་གྱུར། གོང་བཞིན་མཆོད་ཡོན་ལ་སོགས་པས་མཆོད། ཆོས་ཀྱི་དབྱིངས་དང་དབྱེར་མེད་ལྷ་མོ་ནི། །རྣམ་དག་ས་གཞི་སངས་རྒྱས་སྤྱན་མའི་ངང་། །བདུད་འཇོམས་སྒྲུབ་ལ་དངོས་གྲུབ་མཆོག་སྩོལ་བའི། །ས་ཡི་ལྷ་མོ་འཁོར་བཅས་བསྟོད་པར་བགྱི། །སའི་ལྷ་མོ་འཁོར་བཅས་དཀྱིལ་འཁོར་གྱིས་ས་གཞི་ལ་ཐིམ། དེ་དག་ནི་ས་སྲུང་བའོ། །དེ་ལྟར་ན་ས་ཆོག་གི་སྐོར་འདི་རྣམས། གང་དག་ལུགས་འདི་ཉིད་ཀྱི་གཞུང་སྲོང་བ་དག་ཡོད་ན་དེ་དག་ལ་དགོངས་པར་མཐོང་ནས། རང་གཞུང་ཇི་ལྟ་བ་བཞིན་དུ་བཀོད་པ་ཡིན་ལ། ཆོས་ཚུལ་འདི་ཞར་བྱུང་དུ་བྱེད་པ་རྣམས་ཀྱིས་ནི། གསང་བ་སྤྱིའི་ཆོ་ག་ལྟར་བྱས་ཀྱང་འགལ་བ་མེད་དོ།།

གཉིས་པ་ལྷག་གནས་ལ། ལྷ་ལྷག་པར་གནས་པ་ནི། སྐྱ་ཐིག་ཙམ་བཏབ་ལ། ལྷ་རྣམས་ཀྱི་གནས་སུ་དྲི་བཟང་གི་ཐིག་ལེ་བཀོད། མཐའ་མཆོད་པས་སྐོར། ཡ་མནྟ་ཀ་གས་བསངས། ཨོཾ་པྲ་ཀྲི་ཏི་པ་རི་ཤུདྡྷ་སརྦ་དྷརྨ་པྲ་ཀྲི་ཏི་པ་རི་ཤུདྡྷོ྅ཧཾ། ཨོཾ་སྭ་བྷཱ་ཝ་ཤུདྡྷ་སརྦ་དྷརྨ་སྭ་བྷཱ་ཝ་ཤུདྡྷོ྅ཧཾ། སྟོང་པའི་ངང་ལས་ཧཱུྃ་ཡིག་ལས་སྲུང་འཁོར་ཡངས་ཤིང་རྒྱ་ཆེ་བ། དེའི་ནང་དུ་ཨ་ལས་ཟླ་ཚོགས་རྡོ་རྗེའི་ལྟེ་བར་ཧཱུྃ་ལས་ཐར་པ་ཆེན་པོའི་གཞལ་མེད་ཁང་། ཞེས་པ་ནས། གདན་རེ་རེ་གྲུབ་པར་གྱུར། དབུས་ཀྱི་གདན་གྱི་སྟེང་དུ་རྣམ་སྣང་ཆེན་པོ་དང་། དང་པོའི་སངས་རྒྱས་དང་། ཡེ་ཤེས་སེམས་དཔའ་དབྱེར་མེད་པ། བཅོམ་ལྡན་འདས་འཇམ་དཔལ་ཞལ་དྲུག་པ་ཞེས་པ་ནས། དཔག་ཏུ་མེད་པས་བལྟམས་པའོ། །འཁོར་ལོའི་རྩིབས་བརྒྱད་ལ་ཤར་དུ་མི་བསྐྱོད་པ་སྔོན་པོ་ཞེས་པ་ནས། ཁྲུ་ཆུར་དཀྲུར་བརྟེན་པའོ། །ཞེས་པའི་བར་མངོན་རྟོགས་བཞིན་ལས། ཨ་ཨཱ་སོགས་རྒྱ་སྔགས་ཀྱིས་ལྷ་འགོད་པ་མི་དགོས། མཆོད་རྫས་རྣམས། ཨོཾ་བཛྲ་ཡཀྵ་ཧཱུྃ་ཕཊ་ཀྱིས་བསང་བ་ནས། ཨོཾ་བཛྲ་ཏིཥྛ་ཧཱུྃ་ཕཊ་ཀྱི་བར་དང་། ཨོཾ་བཛྲ་ཨང་ཀུ་ཤ་ཛཿནས། ས་མ་ཡ་སྟྭཾ་ཨཱ་ཧོཾ། ཆུ་དང་

ཐང་ལས་སྐྱེས་པ་ཡི། །ཞེས་པ་ནས། འདུད་ཀྱི་ཤུགས་བསྙོད་པའི་བར་ཡང་བདག་བསྐྱེད་བཞིན་ནོ།། དེ་ནས་སྤྲོས་དང་བཅས་པའི་རྫོར་དྲིལ་འཛིན་པས། འཇམ་དཔལ་དཔའ་བོ་རྡོ་རྗེ་ཆེ། །རིགས་སྔགས་རྒྱལ་ལ་ཕྱག་འཚལ་ལོ། །དཀྱིལ་འཁོར་ཐུགས་རྗེའི་བདག་ཉིད་ཅན། །སོགས་སྤྱི་དང་འདྲ་བ་ལས། འཇམ་དཔལ་རྡོ་རྗེའི་དཀྱིལ་འཁོར་ནི། །འགྲོ་བ་སྐྱོང་ཕྱིར་བྲི་བར་བྱ། །ཞེས་འདོན་པ་སྤྲོས་ཏེ། སྐན་གསན་དབབ་པ་ལན་གསུམ་བྱ། བར་འདིར་དཀྱིལ་འཁོར་ཁང་བའི་ཕྱི་རོལ་ཏུ་སོང་ནས་འཇིག་རྟེན་པའི་གཏོར་མ་ཆེན་མོ་གཏོང་ངོ་། །

དེ་ནས་ཐུམ་བ་ལྷག་གནས་ནི། བསྟུས་པའི་དབང་དུ་བྱས་ནས་ཐུམ་པ་གཉིས་བཤམ། རྣམ་རྒྱལ་ཐུམ་པ་ལ་རིགས་དྲུག་གི་མཚན་མ་དང་། ལས་ཐུམ་ལ་སྣ་ཚོགས་རྡོ་རྗེ་འབྲི། ཐུམ་པ་འཆའ་ཚུལ་སྤྱི་དང་འདྲ། ཡང་། ཡཀྵ་བསངས། སྭ་བྷཱ་ཝས་སྦྱངས། སྟོང་པའི་ངང་ལས་པཾ་ལས་པདྨ་དང་། ཨ་ལས་ཟླ་བའི་སྟེང་དུ། བཾ་ལས་རིན་པོ་ཆེའི་ཐུམ་པ་མཚན་ཉིད་ཐམས་ཅད་ཡོངས་སུ་རྫོགས་པ། ནང་ལྷ་རྫས་ཀྱི་ཆུ་བོས་ཡོངས་སུ་གང་བ་ལྷ་སོ་སོའི་གདན་དང་བཅས་པ་ཡོངས་སུ་རྫོགས་པ་གྲུབ་པར་གྱུར། དབུས་ཀྱི་གདན་གྱི་སྟེང་དུ། རྣམ་སྣང་ཆེན་པོ་དང་། དང་པོའི་སངས་རྒྱས་དང་། ཡེ་ཤེས་སེམས་དཔའ་དབྱེར་མེད་པ། བཅོམ་ལྡན་འདས་འཇམ་དཔལ་ཞལ་དྲུག་པ། ཞེས་པ་ནས་གཏམས་པའོ། །ཤར་དུ་མི་བསྐྱོད་པ་སྔོན་པོ་ནས། ལྷང་ཁྲུ་སྣ་ཚོགས་རྡོ་རྗེ་འཛིན་པ། དེའི་ཕྱི་རོལ་ཤར་དུ་རྡོ་རྗེ་སེམས་དཔའ་ནས། སྔོན་པོའོ། །ལྷོ་ཕྱོགས་སུ་རྡོ་རྗེ་རིན་ཆེན་ནས། སེར་པོའོ། །ནུབ་ཕྱོགས་སུ་རྡོ་རྗེ་ཆོས་ནས། དམར་པོའོ། །བྱང་ཕྱོགས་སུ་རྡོ་རྗེ་ལས་ནས། ལྗང་ཁུའོ། །ཤར་ལྷོར་སྣེག་མོ་ནས། གར་སྒྱུར་བ། དེའི་ཕྱི་རིམ་ལ་ཤར་ལྷོར་བདུག་སྤོས་མ་ནས། དུང་ཆོས་འཛིན་པ། ཤར་དུ་བྱམས་པ་སྤྲོས་ཀྱི་གླང་པོ་ནས། བྱང་གི་ཕྱོགས་ཀྱི་ལྷ་སྣམ་ལའོའི་བར་ལ། ལྷ་སྣམ་ཞེས་པ། གནས་ལའོ། །ཞེས་འདོན་པ་སྒྱུར་བ

དང་། དེའི་ཕྱིར་རོལ་ཤར་དུ་རྡོ་རྗེ་ལྕགས་ཀྱུ་ནས། །ཁྲུ་ཚུར་བཀུར་བརྟེན་པའོ། །ལས་བུམ་གྱི་ནང་དུ་པད་ཉིའི་སྟེང་དུ་ཧཱུྃ་ལས་འཇམ་དཔལ་གཤིན་རྗེ་གཤེད་ནས། སྒྲ་དྲག་པོ་སྒྲོག་པའོ། །ཨོཾ་བཛྲ་ཡཀྵ་བསངས་པ་ནས། ཤཱུནྱ་ཧཱུྃ་གི་བར། ཨོཾ་བཛྲ་ས་མཱ་ཛཿ ནས།སྤྱན་དྲངས་པར་གྱུར། ཛཿཧཱུྃ་བཾ་ཧོཿ གཉིས་སུ་མེད་པར་ཐིམ། ཨོཾ་ན་མཿསརྦ་ཏ་ཐཱ་ག་ཏ་བཛྲ་ཨརྒྷཾ་པཱུ་ཛ་མེ་གྷ་ས་མུ་དྲ་སྥ་ར་ཎ་ས་མ་ཡེ་ཧཱུྃ། དེ་བཞིན་དུ། ཤཱུནྱའི་བར་དུ་སྦྱར་ཏེ་མཆོད། འདུད་ཉེ་ཤུས་བསྟོད། གཤིན་རྗེ་གཤེད་པོ་བགེགས་ཀྱི་རྒྱལ། །སྐུ་མདོག་མཐིང་ནག་འཇིགས་ལ་དཔའ། །དཔའ་བོ་བདུད་དགྲ་བདུད་འདུལ་བ། །བགེགས་ཚོགས་འདུལ་ལ་ཕྱག་འཚལ་བསྟོད། །གཟུངས་ཐག་ནས་བཟུང་སྟེ། རྩ་སྔགས་ཅི་འགྲུབ་ཏུ་བཟླ། ལས་བུམ་ལ། ཨོཾ་ཡ་མཱནྟ་ཀ་ཧཱུྃ་ཕཊ། བརྒྱ་རྩ་སོགས་བཟླས། ཐུན་མོང་དུ། ཨཱ་ཧྲི་ཁིཿ་ཀ་བཟླས་པའི་མཐར། འཇམ་དཔལ་གྱི་ཡི་གེ་བརྒྱ་པ་བདུན་ལ་སོགས་པ་ཇི་ལྟར་འོས་པ་བརྗོད་ནས། རྣམ་རྒྱལ་བུམ་པ་ལ་མཆོད་ཡོན་ཕུལ་ཏེ། ཨོཾ་ཨརྒྷཾ་པཱུ་ཛ་མེ་གྷ་ས་མུ་དྲ་ས་མ་ཡེ་ཧཱུྃ། ལྷ་རྣམས་ཡེ་ཤེས་ཀྱི་བདུད་རྩིའི་ངོ་བོར་ཞུ་བར་གྱུར། ལས་བུམ་ལ་ཡང་སྔགས་དེས་ཕུལ་ནས། ཇི་སྲིད་དཀྱིལ་འཁོར་གྱི་བྱ་བ་མཐར་མ་ཕྱིན་གྱི་བར་དུ་བགེགས་ཐམས་ཅད་བཟློག་ཅིང་། ལས་ཐམས་ཅད་སྒྲུབ་པའི་འཕྲིན་ལས་མཛད་དུ་གསོལ། ཅེས་བརྗོད།

དེ་ནས་གཞུང་ལས་སྐབས་འདིར་སློབ་མ་ལྷག་གནས་བཤད་པ་ཡིན་ཏེ། འོག་ཏུ་འབྱུང་བར་འགྱུར་རོ། །

དཀྱིལ་འཁོར་ཞག་གི་བྱ་བ་ནི། མཆོད་པ་ཚར་གཅིག་བཤམས། གོང་བཞིན་བྱིན་གྱིས་བརླབས་ཏེ། ཨརྒྷཾ་ནས་ཤཱུནྱའི་བར་སྔགས་དང་ཕྱག་རྒྱ་ཅམ་གྱིས་མཆོད་པ་ཕུལ། འདུད་བསྟོད་བྱ། འཇམ་དཔལ་གྱི་ཡིག་བརྒྱ་ལན་གསུམ། འཇམ་དཔལ་རྡོ་རྗེ་དབྱིངས་ཀྱི་དཀྱིལ་འཁོར་གྱི་ལྷ་ཚོགས་རྣམས་ནི་སྤྱན་དྲངས་པའི་ཚེ་འདིར་བྱོན་ཏེ། དཀྱིལ་འཁོར་བྱིན་གྱིས་བརླབས་པ་དང་། བདག་དང་སློབ་མར་བཅས་པ་ལ་དངོས་གྲུབ་མ་ལུས་པ་སྩལ་དུ་གསོལ། ཨོཾ་

བཛྲ་རཀྵ་རཀྵ་ཧཱུྃ། ཐིག་སྐུད། ཡ་མནྟ་ཀའི་སྔགས་ཀྱིས་བསངས། སྭ་བྷཱ་ཝས་སྦྱངས། སྟོང་པའི་ངང་ལས། ཐིག་སྐུད་སྔོན་པོ་ལ་ཧཱུྃ། སེར་པོ་ལ་ཏྲཱྃ། དམར་པོ་ལ་ཧྲཱིཿ ལྗང་ཁུ་ལ་ཨཱཿ དཀར་པོ་ལ་ཨོཾ་རྣམས་ཀྱིས་མཚན་པ། ཡིག་འབྲུ་རྣམས་དེ་བཞིན་གཤེགས་པ་རིགས་ལྔའི་རང་བཞིན་ནོ། །རང་གི་སྙིང་ག་ནས་འོད་ཟེར་འཕྲོས། ནམ་མཁར་བཞུགས་པའི་སྣ་གོན་གྱི་ལྷ་རིགས་ལྔའི་ཐུགས་ཀ་ནས། ཡིག་འབྲུ་ལྔའི་ཚོགས་དང་ཕྱོགས་བཅུའི་སངས་རྒྱས་ཐམས་ཅད་ཀྱང་ཡིག་འབྲུ་ལྔའི་རྣམ་པར་སྤྱན་དྲངས། ཐིག་སྐུད་ཀྱི་ཡིག་འབྲུ་ལྔ་ལ་གཉིས་སུ་མེད་པར་ཐིམ། ཧཱུྃ་ཏྲཱྃ་ཧྲཱིཿཨཱ་ཨོཾ། ཞེས་མང་དུ་བཟླས་ལ། ཡིག་འབྲུ་རྣམས་ཞུ་ཞིང་ཐིག་སྐུད་ལ་ཐིམ་པས། ཡེ་ཤེས་ཀྱི་སྲད་བུར་གྱུར། ཨ་ཨཱཿ སོགས་རྒྱ་སྔགས་བརྗོད་ལ་སྤྲོ། མེ་ཏོག་ལ་སོགས་པ་ཉེར་སྤྱོད་ལྔ་སྔགས་ཙམ་གྱིས་མཆོད། ཡང་རྒྱ་སྔགས་བཟླ་བཞིན་དུ་ཕྱོགས་ཐམས་ཅད་མཉམ་པ་ཉིད་དུ་མོས་ཛཿཞེས་ཐིག་སྐུད་ཀྱི་སྣེ་གྲོགས་ལ་གཏད། ཨོཾ་བཛྲ་ས་མ་ཡ་སཱུ་ཏྲ་མཱ་ཏི་ཀྲ་མ་ཧཱུྃ། ཞེས་བརྗོད་ཅིང་ཡེ་ཤེས་ཀྱི་ཐིག་ཆེན་བརྒྱད་པོ་སྤྱི་དང་འདྲ་བར་བཏབ། དེའི་འོག་ཏུ་ལས་ཐིག་བཏབ་ནས་ཆ་དབྱེ་བར་བྱའོ།། མཐར་ཐིག་སྐུད་ལ་ཉེར་སྤྱོད་ལྔས་མཆོད་ནས། བཛྲ་མུཿས་ཡེ་ཤེས་པ་གཤེགས་སུ་གསོལ། རྡུལ་ཚོན་བྱིན་གྱིས་རླབས་པ་ཡང་དེས་རིགས་འགྲེས་ཏེ། ཐིག་སྐུད་དང་སྲད་བུ་ཞེས་པའི་གནས་སུ། རྡུལ་ཚོན་ཞེས་པ་འཇུག །སྤྲོ་བའི་ཚབ་ཏུ་མཐེབ་སྲིན་གྱི་མཉེས་ནས། ཨོཾ་བཛྲ་ཙིཏྟ་ས་མ་ཡེ་ཧཱུྃ། མང་དུ་བཟླས་ཏེ། འདི་ནི་ཆོས་དབྱིངས་དག་པ་སྟེ། །སེམས་ཅན་ཁམས་ནི་རབ་སྒྲོལ་བྱེད། །རྒྱལ་བ་འཇམ་པའི་རྡོ་རྗེ་ཉིད། །དེ་བཞིན་གཤེགས་པ་ཀུན་གྱི་བདག །ཞེས་བརྗོད་དེ་སློབ་དཔོན་གྱིས་དབང་ལྡན་གྱི་ཕྱིག་པ་བྲིས་པ་སྟོད་ཀྱིས་བཀབ་པར་བྱ་ལ། དེ་ནས་ཚོན་ཅི་བདེར་འགྱེད་དོ། །ལྷ་མཚན་གྱི་སྐབས་གཙོ་བོའི་མཚན་མ་ལ་འཁོར་ལོ་དང་། རལ་གྲི་དང་། ཨུཏྤལ་དམར་པོ་པོ་ཏིར་བཅས་པ་རྣམས་སུམ་རྩེག་ཏུ་འབྲི་བར་བཤད་ལ། གསུམ་ཀར་བྲི་བར་མ་ནུས་ན། ཨུཏྤལ་དང་

བཅས་པའི་པོ་ཏི་ཁོ་ན་འབྲི། མཐར་རྟུལ་ཆེན་མཆོད་དེ་ཡེ་ཤེས་པ་གཤེགས་སོ། །རྗོ་བོ་སློ་ཏིས་མཛད་པའི་གསང་ལྡན་གྱི་འགྲེལ་པར་ཐིག་གི་རྣམ་གཞག་ལ། ཐིག་སྤྱི་དང་མི་འདྲ་བ་ཞིག་མཛད་པ་ནི། ཁོང་ཉིད་ཀྱི་བཞེད་པ་ཡིན་གྱི། སྔགས་པའི་རྡོ་རྗེའི་བཞེད་པ་ཡིན་པར་མ་ངེས་པས། ཐིག་རྣམས་སྤྱི་དང་འདྲ་བར་བཏབ་པས་རུང་ལ། འཁོར་གྱི་ལྷ་མཚན་ནི་སྒྲུབ་ཐབས་བཞིན་ནོ། །

ད་ནི་དངོས་གཞིའི་རིམ་པ་ལ། དཀྱིལ་འཁོར་གྱི་མཐར་མཆོད་པས་མཛེས་པར་བྱེད་པ་ནི་ངེས་པར་དགོས་ལ། ཕྱུར་བུ་དང་། མདའ་དང་། རལ་གྲི་དང་། ཆོན་སྐྱད་དང་། མེ་ལོང་ལ་སོགས་པས་བརྒྱན་པར་བཤད་པ་ལྟར་འགྲུབ་ན་བྱ་མོད། མ་གྲུབ་ཀྱང་འགལ་བ་མེད་དོ། །སློབ་དཔོན་གྱིས་རྡོ་རྗེ་གསོར་དྲིལ་བུ་དཀྲོལ་ཞིང་། འཛམ་དཔལ་གྱི་ཡི་གེ་བརྒྱ་པ་བཟློས་པ་དང་བཅས་པས། དབང་ལྡན་ནས་རྣམས་ཏེ་གཡས་སུ་སྐོར་བ་ལན་བདུན་བྱའོ། །རྣམ་རྒྱལ་བུམ་པ་དབུས་སུ་བཞག་པར་མོས་ཏེ་དཀྱིལ་འཁོར་གྱི་ཤར་དུ་བཞག །ལས་བུམ་དཀྱིལ་འཁོར་གྱི་ལྷོ་ཕྱོགས་སུ་བཞག་གོ །རྟུལ་ཆེན་གྱི་དཀྱིལ་འཁོར་ལ་བགེགས་སྲུང་བ་དང་། སྡིག་པ་སྦྱོང་བ་དང་ལས་བུམ་མམ། ཁྲུས་བུམ་གཞན་གྱིས་ཁྲུས་གསོལ་བའི་དྲི་མ་སྦྱོང་བ་དང་ཤིས་བརྗོད་ཇི་ལྟར་འོས་པར་བྱའོ། །སྐབས་འདིར་དཀྱིལ་འཁོར་སྒྲུབ་པའི་ཚོ་ག་ལ་དཀྱིལ་ཆོག་ཡོན་ཏན་འབྱུང་གནས་ལས། དཀྱིལ་འཁོར་བསྒྲུབ་པར་བྱ་སྟེ། འཁོར་ལོ་དང་པོའི་ཏིང་ངེ་འཛིན་ནས། ཡོངས་སུ་རྫོགས་པའི་ཏིང་ངེ་འཛིན་གྱི་བར་དུ་བསྒོམས་པ་ལ། བཟླས་པའི་རྣལ་འབྱོར་རྫོགས་པ་དང་རས་ཟུང་དུ་སྦྱར་བ་ལྷ་རྣམས་ལ། ཨོཾ་ཨཱཿཧཱུཾ་བཛྲ་བསྟྭ་ཧཱུཾ། ཞེས་བྱ་བས་དབུལ་ལོ། །ཞེས་གསུངས་ཏེ། དེ་ལ་འཁོར་ལོ་དང་པོའི་ཏིང་ངེ་འཛིན་ཞེས་པ་ནི། རྒྱལ་མཆོག་དང་པོའི་འཁོར་ལོ་སྒྱུར་བའི་ཏིང་ངེ་འཛིན་ཞེས་བྱ། སྒྲུབ་ཐབས་ཀྱི་སྔོན་འགྲོའི་མིང་ཡིན་གྱི་དང་པོ་སྦྱོར་བ་མ་ཡིན་ལ། ཡོངས་སུ་རྫོགས་པའི་ཏིང་ངེ་འཛིན་ནི། དངོས་གཞི་ཏིང་འཛིན་གསུམ་གྱི་མིང་ངོ་། །དེ་ལྟར་ན་གཞུང་གི་དགོངས་པ་ནི་བདག་མདུན་དབྱེར་མེད་དུ་གྲགས་པ། བདག་བསྐྱེད་ལ་བརྟེན་ནས་གཟུགས་བརྟན་གྱི་དཀྱིལ་འཁོར་སྒྲུབ་པའི་ལུགས་ཡིན་ཏེ་སྔ་རབས་པ་མང་པོ་ཞིག་ཀྱང་དེ་བཞིན་དུ

བཞེད་དོ། །ཕྱིས་ཀྱི་ཁ་ཅིག་འདི་སྐད་ཅེས། དཀྱིལ་འཁོར་སྒྲུབ་པར་བྱ་སྟེ། འཁོར་ལོ་དང་པོའི་ཏིང་ངེ་འཛིན་གྱི་བར་བསྒོམས་ལ། བཟླས་པའི་རྣལ་འབྱོར་རྫོགས་པ་ཞེས་ལུང་འདྲེན་མ་དག་པར་མངོན་ཞིང་། འཁོར་ལོ་དང་པོའི་ངོས་འཛིན་དང་པོ་སྦྱོར་བ་ལ་བྱེད་དེ། སྒྲུབ་ཐབས་གསང་ལྡན་དང་དངོས་སུ་འགལ་བའི་སྤྱི་ཏོལ་སྐྱེད་ནས། རྡོ་རྗེ་འབྱུང་བའི་རྒྱས་བཀབ་བྱེད་པ་འདི་ནི་མི་ལེགས་སོ། །ཡང་སྔ་ཕྱི་མང་པོ་ཞིག་སྔ་གོན་གྱི་དཀྱིལ་འཁོར་གཟུགས་བརྙན་གྱི་དཀྱིལ་འཁོར་ལ་ཕབ་པའི་རྗེས་སུ་དཀྱིལ་འཁོར་སྒྲུབ་སྟེ་རྣམ་པ་ཅིག་ཏུ་ན་དེ་ལ་འགལ་བ་མེད་ཀྱང་། འདི་ཉིད་ཀྱི་རྩ་བའི་གཞུང་རྣམས་ནས་མ་བཤད་ཅིང་། རྡོར་འབྱུང་སོགས་གཞུང་གཞན་ལ་སྨྲུན་པ་ཁོ་ནར་སྣང་བས། སྐབས་འདིར་དེ་འདྲ་དགོས་པ་མ་ཡིན་ནོ། །དེས་ན་སྔོན་འགྲོ་གཏོར་མ་བཏང་། གནས་ཡོ་བྱིན་རླབས་བྱ། སྐྱབས་འགྲོ་སེམས་བསྐྱེད་ཚད་མེད་བཞི་རྣམས་སོང་བ་ན། ཨོཾ་བྲ་གྲི་ཏི་ཞེས་པ་ནས། དཀྱིལ་འཁོར་གྱི་འཁོར་ལོ་རང་གི་སྙིང་གར་ཐིམ། དེ་ནས་རྡུལ་ཚོན་གྱི་དཀྱིལ་འཁོར་ཡ་མནྟ་ཀའི་སྔགས་ཀྱིས་བསངས། རྩ་སྔགས་ལན་གསུམ་བཟླས་ཏེ། བདག་ཉིད་རྡུལ་ཚོན་གྱི་དཀྱིལ་འཁོར་གྱི་དབུས་སུ་གནས་པར་གྱུར། ཨོཾ་སྭ་བྷཱ་ཝ་སོགས་ཀྱིས་སྟོང་པར་སྦྱངས། ཤེས་རབ་སྟོང་པ་ཉིད་དེ་དང་དཀྱིལ་འཁོར་གྱི་འཁོར་ལོ་ཞེས་པ་ནས་བཟུང་སྟེ། ཕྱག་གཡོན་པ་རྣམས་ཀྱི་ཁུ་ཚུར་དཀྱུར་བརྟེན་པའོ། །ཞེས་པའི་བར་དང་སྦྱོར་བ་དང་། དཀྱིལ་འཁོར་རྒྱལ་མཆོག་རྫོགས་པར་བྱས་ཏེ། གཙོ་བོའི་ཐུགས་ཀའི་ཨ་ཡིག་ལས་འོད་ཟེར་འཕྲོས། སྔ་གོན་གྱི་དཀྱིལ་འཁོར་རྟེན་དང་བརྟེན་པར་བཅས་པ་ཐམས་ཅད་ཨོཾ་བཛྲ་ས་མཱ་ཛཿ ཛཿཧཱུྃ་བཾ་ཧོཿ ཨོཾ་ཡ་མནྟ་ཀ་ཧཱུྃ་ཕཊ། ཀྱིས་བགེགས་བསལ། ཨོཾ་ན་མཿསརྦ་ཏ་ཐཱ་ག་ཏ་ཨཀྲྀཾ་པུ་ཛ་མེ་གྷཱ་ས་མུ་དྲ་སྥ་ར་ཎ་ས་མ་ཡེ་ཧཱུྃ། དེ་བཞིན་དུ་ཤབྡའི་བར་གྱིས་མཆོད། འདུད་ཉི་ཤུས་བསྟོད། ཨ་ཨཱཿ སོགས་རྩ་སྔགས་ཀྱི་མཐར། དྲྀ་ཤྲུ་ཛཿཧཱུྃ་བཾ་ཧོཿས་མ་ཡ་སྟྭཾ་ཨ་ཧཾ། ལན་གསུམ་གྱིས། གཟུགས་བརྙན་གྱི་དཀྱིལ་འཁོར་དང་། ཏིང་ངེ་འཛིན་གྱི་དཀྱིལ་འཁོར་དང་། སྔ་

གོན་གྱི་དཀྱིལ་འཁོར་རྣམས་རོ་གཅིག་ཏུ་འདྲེས་པར་གྱུར། དེ་རྗེས། དཀྱིལ་འཁོར་གྱི་གཙོ་བོའི་ཐུགས་ཀ་ནས་འཇམ་དཔལ་སྐུ་མདོག་སེར་པོ་ཞེས་པ་ནས། ཨོཾ་བཛྲ་ཏིཀྵ་ཧཱུྃ། དེ་ནས། ལྷ་ལ་སོགས་པ་དྲིའི་རྫས། ། ཞེས་སོགས་ཚིགས་བཅད་སྔར་བའམ། སྔགས་རྒྱུད་པས་ཉེར་སྤྱོད་རོལ་མོ་དང་བཅས་པ་ཕུལ། མཉམ་ཉིད་མི་གཡོ་ནས། ཡང་། སྙིང་གའི་ཨ་ཡིག་ལ་བསྒྱུར། །ཞེས་པའི་བར་བྱ། དེ་ནས་མཆོད་པ་ཁ་གསོས་ཏེ་སྔར་ཡང་གོང་བཞིན་བྱིན་རླབས་བྱ། ཨོཾ་ཡན་ལག་བརྒྱད་ལྡན་ལྷ་རྫས་ཨརྒྷཾའི་རྒྱུན། །སེམས་ཉིད་རབ་ཏུ་དང་བ་འོད་གསལ་དང་། ། ཞིང་ཀུན་ཁྱབ་པར་རབ་ཏུ་སྤྲུལ་ནས་ཀྱང་། །འཇམ་དཔལ་དཀྱིལ་འཁོར་ལྷ་ཚོགས་མཆོད་པར་བགྱི། །ཨོཾ་ན་མཿསརྦ་ཏ་ཐཱ་ག་ཏ་ཨརྒྷཾ་སོགས། དྲི་ཞིམ་ཞབས་བཀྲུ་སྤྱོས་ཀྱི་ཆུ་བོ་འདི། །སེམས་ཉིད་སོགས། གོང་བཞིན། པཱདྱཾ། ཆུ་དང་ཐང་ལས་སྐྱེས་པ་ཡི། །ཞེས་པ་ནས་འདོད་ཡོན་ལྔ་རྫོགས་པའི་བར། ལས་རྒྱལ་མཆོག་བཞིན་བྱས་ནས། ཚུང་ཟད་སྤྲོས་པ་ལ་མོས་ན། སྤྱི་དང་མཐུན་པར་རྒྱལ་སྲིད་སྣ་བདུན་དང་། མགོན་པོ་ཐུགས་རྗེ་ཆེན་པོས་བྱིན་རླབས་པའི། །བསོད་ནམས་རྒྱུ་ལས་བྱུང་བའི་འཁོར་ལོ་འདི། །འཇམ་དཔལ་རྡོ་རྗེ་དབྱིངས་ཀྱི་ལྷ་ཚོགས་ལ། །ཕུལ་བས་འགྲོ་ཀུན་བླ་མེད་ཐོབ་པར་ཤོག །གཞན་འདྲ་བ་ལས། དྲི་མེད་ཤིན་ཏུ་མཛེས་པའི་དཔལ་བེའུ་འདི། ། རིན་ཆེན་བཙུད་ཀྱིས་བལྟམས་པའི་བུམ་པ་འདི། །ཡིད་འོང་འདམ་སྐྱེས་མ་གོས་པདྨ་འདི། །སྒྲ་དབྱངས་གྲགས་བཅུར་སྒྲོག་པའི་དུང་དཀར་འདི། །ཐོགས་མེད་ཀུན་ཏུ་རྒྱུ་བའི་གསེར་ཉ་འདི། །གདུང་བ་མ་ལུས་སྐྱོབ་བྱེད་གདུགས་མཛེས་འདི། །མི་མཐུན་ཕྱོགས་ལས་རྒྱལ་བའི་རྒྱལ་མཚན་འདི། །ཞེས་འདོན་པ་སྤྲོ། དེ་བཞིན་སྔགས་ཀྱང་རིམ་པ་བཞིན་དུ། མངྒ་ལ་ཙཀྲ། མངྒ་ལ་ཤྲཱི་བཏྶ། མངྒ་ལ་ཀ་ལ་ཤ། མངྒ་ལ་ཀ་མ་ལ། མངྒ་ལ་ཤཾ་ཁ། མངྒ་ལ་མཏྶྱ། མངྒ་ལ་ཚ་ཏྲ་ཀ །མངྒ་ལ་དྷྭ་ཛ། ཞེས་འདོན་པ་སྤྲོ། དེ་

ནས་མཚན་བརྒྱ་རྩ་བརྒྱད་པས་བསྟོད་པར་བྱས་ཏེ། བྱང་ཆུབ་སེམས་ནི་རང་བྱུང་བའི། །འདི་ལྟར་སངས་རྒྱས་བཅོམ་ལྡན་འདས། །དོན་ཆེན་ཡི་གེ་དམ་པ་འདི། །མཆོག་སྦྱིན་རྡོ་རྗེ་མཆོག་ཁྱོད་འདུད། །སངས་རྒྱས་རྣམ་པར་སྣང་མཛད་ཆེ། །གཏི་མུག་བློ་སྟེ་གཏི་མུག་སེལ། །མགོན་པོ་ས་བཅུའི་དབང་ཕྱུག་སྟེ། །རྡོ་རྗེ་འཆང་བ་ཁྱོད་ལ་འདུད། །རྡོ་རྗེ་འཇིགས་བྱེད་འཇིགས་པར་བྱེད། གདོང་དྲུག་མིག་དྲུག་ལག་དྲུག་པོ། །མཆེ་གཙིགས་གདོང་བརྒྱ་ཀུན་འདུལ་བ། །སངས་རྒྱས་རོལ་སྟོན་ཁྱོད་ལ་འདུད། །ཡང་དག་བདག་མེད་དེ་བཞིན་ཉིད། །སྟོང་ཉིད་སྨྲ་བའི་ཁྱུང་མཆོག་སྟེ། །སུམ་ཙུ་རྩ་གཉིས་མཚན་འཆང་བ། །མེད་པ་ལས་བྱུང་ཁྱོད་ལ་འདུད། །འདོད་པའི་དོན་གྲུབ་ངན་སོང་སྦྱོང་། །མགོན་པོ་ཉོན་མོངས་དྲ་བ་འཇོམས། །ས་གཞི་ཚངས་གནས་རྐང་པས་གནོན། །སྒྱུ་འཕྲུལ་དྲྭ་བ་ཁྱོད་ལ་འདུད། །སངས་རྒྱས་ཀུན་གྱིས་རྫོགས་བྱ་བ།། ཐིག་ལེ་ཆེན་པོ་ཡི་གེ་མེད། །ལོངས་སྤྱོད་རྫོགས་སྐུ་ཀུན་གྱི་རྒྱལ། །སངས་རྒྱས་རོལ་སྟོན་ཁྱོད་ལ་འདུད། །མེ་ལོང་ཡེ་ཤེས་ངོ་བོ་ཉིད། །ཨ་ནི་ཡིག་འབྲུ་ཀུན་གྱི་མཆོག །ཁོང་ནས་འབྱུང་བ་སྐྱེ་བ་མེད། །སེམས་མ་རྡོ་རྗེ་ཁྱོད་ལ་འདུད། །མཉམ་ཉིད་ཡེ་ཤེས་ངོ་བོ་ཉིད། །ཨ་ནི་འབྱུང་བ་འགོག་པ་སྟེ། །ཚིག་ཏུ་བརྗོད་པ་རྣམ་སྤངས་པ། །རིན་ཆེན་འབྱུང་མ་ཁྱོད་ལ་འདུད། །སོ་སོར་ཀུན་རྟོག་ངོ་བོ་ཉིད། །ཨ་ནི་བརྗོད་པའི་རྒྱུ་ཡིན་ཏེ། །བརྗོད་པ་ཀུན་གྱི་རྒྱུ་ཡི་མཆོག །ཆོས་ཀྱི་རྡོ་རྗེ་ཁྱོད་ལ་འདུད། །བྱ་བ་ནན་ཏན་ངོ་བོ་ཉིད། །ཨ་ནི་ཡིག་འབྲུ་གསལ་བར་བྱེད། །ཚིག་ཀུན་གསལ་བར་བྱེད་པ་ཡི། །རྡོ་རྗེ་དྲ་བ་ཁྱོད་ལ་འདུད། །སྟོང་པའི་རང་བཞིན་འདོད་ཆགས་ཆེ། །སངས་རྒྱས་འདོད་ལ་ཕྱག་འཚལ་འདུད། །ཕྱི་ཉིད་མ་གྲུབ་བདེ་བ་ཆེ། ། སངས་རྒྱས་རོལ་ལ་ཕྱག་འཚལ་འདུད། །གཉིས་ཀ་མེད་པ་བདེ་བ་ཆེ། །སངས་

རྒྱུས་ཆགས་པ་ཁྱོད་ལ་འདུད། །གཏོང་བའི་དོན་ལྡན་མགུ་བ་ཆེ། །སངས་རྒྱས་དགྱེས་པ་ཁྱོད་ལ་འདུད། །གཟུགས་ཆེ་ལུས་ཀྱང་ཆེ་བ་སྟེ། །སངས་རྒྱས་འཛུམ་པ་ཁྱོད་ལ་འདུད། །ཁ་དོག་ཆེ་ལ་གཟི་བརྗིད་ལྡན། །མེད་པ་ལས་བྱུང་ཁྱོད་ལ་འདུད།། མིང་ཆེ་མཚན་བཟང་རྒྱ་ཆེ་བ། །སངས་རྒྱས་ཐུགས་ལ་ཕྱག་འཚལ་འདུད།། བཤད་ཅིང་དཀྱིལ་འཁོར་ལས་ཁྱབ་པ། །སངས་རྒྱས་བཤད་པ་ཁྱོད་ལ་འདུད།། ཆོས་ཀྱི་ཤེས་རབ་མཚན་འཆང་བ། །སངས་རྒྱས་གསུང་ལ་ཕྱག་འཚལ་འདུད།། ཉོན་མོངས་དྲ་བ་འཇོམས་པའི་མཆོག །སངས་རྒྱས་འབྱུང་བ་ཁྱོད་ལ་འདུད། །དྲག་པོ་ཧཱུཾ་རྫེ་རྒྱུ་ཡི་བདག །ནམ་མཁའ་ལས་བྱུང་ཁྱོད་ལ་འདུད། །སྣང་བ་ཆེན་པོ་གསལ་བ་ཆེ། །ཡེ་ཤེས་ལས་བྱུང་ཁྱོད་ལ་འདུད། །མཁས་ཤིང་སྒྲུལ་འཆང་ཧཱུཾ་རྫེ་ལས། །སྒྲུ་འཕྲུལ་དྲྭ་བ་ཁྱོད་ལ་འདུད། །སྒྲུ་འཕྲུལ་ཆེན་པོ་གོ་ཆ་སྲ། །སངས་རྒྱས་རོལ་སྟོན་ཁྱོད་ལ་འདུད། །སྒྲུ་འཕྲུལ་བདག་ཉིད་གནོད་སྦྱིན་གཙོ། །ཐམས་ཅད་ཐམས་ཅད་ཁྱོད་ལ་འདུད། །སྒྲུ་འཕྲུལ་ཁུ་རྩུར་བསྟན་ཅིང་བསྒྱུ། །ཡེ་ཤེས་སྒྲུ་ཉིད་ཁྱོད་ལ་འདུད། །སྦྱིན་བདག་གཙོ་ཆེན་གཙོ་བོ་སྟེ། །རྡོ་རྫེ་སྙིག་མོ་ཁྱོད་ལ་འདུད།། རྩུལ་ཁྲིམས་ཆེན་པོ་འཆང་བའི་མཆོག །རྡོ་རྫེ་དཔའ་འཕྲེང་ཁྱོད་ལ་འདུད། །བཟོད་ཆེན་འཆང་བ་བརྟན་པ་པོ། །རྡོ་རྫེ་དབྱངས་མཁན་ཁྱོད་ལ་འདུད། །བརྩོན་འགྲུས་ཆེན་པོ་རྟུལ་བ་ཡིན། །རྡོ་རྫེ་གར་མཁན་ཁྱོད་ལ་འདུད། །བསམ་གཏན་ཆེན་པོ་ཏིང་འཛིན་གནས། །རྡོ་རྫེ་མེ་ཏོག་ཁྱོད་ལ་འདུད། །ཤེས་རབ་ཆེན་པོ་ལུས་འཆང་བ། །རྡོ་རྫེ་བདུག་སྤོས་ཁྱོད་ལ་འདུད། །སྨོན་ལམ་ཡེ་ཤེས་རྒྱ་མཚོ་སྟེ། །རྡོ་རྫེ་མར་མེ་ཁྱོད་ལ་འདུད། །སྟོབས་པོ་ཆེ་ལ་ཐབས་ཆེ་བ། །རྡོ་རྫེ་དག་བྱེད་ཁྱོད་ལ་འདུད། །རྡོ་རྫེ་ལྟུགས་ཀྱུ་འདྲེན་པ་སྟེ། །རྡོ་རྫེ་འགུགས་བྱེད་ཁྱོད་ལ་འདུད། །རྡོ་རྫེ་ཞགས་པ་རྣམ་

པར་རྒྱལ། །རྡོ་རྗེ་འདྲེན་བྱེད་ཁྱོད་ལ་འདུད། །རྡོ་རྗེ་ལྕགས་སྒྲོག་འཛིན་པ་ཆེ། །རྡོ་རྗེ་སྡོམ་བྱེད་ཁྱོད་ལ་འདུད། །རྡོ་རྗེ་འབེབས་བྱེད་རྣམ་པར་རྒྱལ། །རྡོ་རྗེ་འབེབས་པ་ཁྱོད་པ་ལ་འདུད། །བྱམས་ཆེན་རང་བཞིན་དཔག་ཏུ་མེད། །སྙིང་རྗེ་ཆེན་པོ་བློ་ཡི་མཆོག །ཤེས་རབ་ཆེན་པོ་བློ་ཆེན་ལྡན། །མཁས་པ་ཆེན་པོ་ཐབས་ཆེ་བ། །ཡེ་ཤེས་ཆ་དྲུག་སེམས་དཔའི་ཚོགས། །སྟོང་པ་ཉིད་ཀྱི་སྙིང་གནས་པ། །ཁག་ལ་ཉལ་བ་བྱང་སེམས་ལྡན། །ཤེས་རབ་སྙིང་རྗེ་ལྡན་ལ་འདུད། །རྫུ་འཕྲུལ་ཆེན་པོ་སྟོབས་ཆེན་ལྡན། །ཤུགས་ཆེན་མགྱོགས་པ་ཆེན་པོ་སྟེ། །རྫུ་འཕྲུལ་ཆེན་པོ་ཆེར་གྲགས་པ། །སྟོབས་ཆེན་ཕ་རོལ་གནོན་པ་པོ། །སྟོབས་བཅུ་རྫུ་འཕྲུལ་བཞི་ལྡན་པའི། །གོམས་ཤུགས་ཡེ་ཤེས་བཞི་གྲགས་པ། །རྫུ་འཕྲུལ་ལྡན་ཞིང་སྟོབས་ཀྱིས་གནོན། །ཚོགས་གཉིས་རྫོགས་པ་ཁྱོད་ལ་འདུད། །སྲིད་པའི་རི་བོ་ཆེན་པོ་འཇོམས། །འཁྲིགས་ཤིང་རྡོ་རྗེ་ཆེན་པོ་འཆང་། །དྲག་པོ་ཆེན་པོ་མུན་པ་འཇོམས། །འཇིགས་ཆེན་འཇིགས་པར་བྱེད་པ་པོ། །ཕྱུང་པོ་ལྔ་བདག་ལྷ་ཆེན་འདུལ། །མི་ཤེས་རི་འཇོམས་སྲ་པ་པོ། །མྱ་ངན་ཀུན་སེལ་དྲག་པོ་སྟེ། །ཆེ་བས་ཆེ་བ་ཁྱོད་ལ་འདུད། །མགོན་པོ་རིགས་མཆོག་ཆེན་པོ་སྟེ། །བླ་མ་གསང་སྔགས་ཆེ་བའི་མཆོག །ཐེག་པ་ཆེན་པོའི་ཚུལ་ལ་གནས། །ཐེག་པ་ཆེན་པོའི་ཚུལ་གྱི་མཆོག །འཁོར་བ་མྱ་ངན་སྐྱོབ་པའི་མགོན། །ཐེག་པའི་ཚུལ་མཆོག་ལམ་གནས་པའི། ། ཕྱག་རྒྱ་མཆོག་ཏུ་སྒྲུབ་བྱེད་པ། །ཕ་རོལ་ས་བཅུ་གཙོ་ལ་འདུད། །དེ་ལྟར་བསྟོད་པ་བྱེད་པ་དེ། །འཁོར་ལོ་འདུས་པའི་གཙོ་མཆོག་གྲུབ། །ཅེས་པའོ། །གཞན་ཡང་མཆོད་པ་དང་། བསྟོད་པ་ཇི་ལྟར་མོས་ཤིང་སྦྲོ་བ་དག་བྱའོ།། །།

༈ ཨོཾ་སྦྷཱ་ཧོ་ཧྲི་དི། ཅེས་པ་ནས། ཨ་ཡིག་དང་གཉིས་སུ་མེད་པར་ཞེས་བརྗོད་ཅིང་།

སྔགས་གསུམ་པོ་བརྒྱ་རྩ་སོགས་བཟླས་པ་ཅི་འགྲུབ་བྱ། མཆན་བརྗོད་ཡོངས་སུ་རྫོགས་པ་ཚར་གཅིག་ངེས་པར་འདོན་དགོས་ལ། ཚར་མང་དུ་བྱས་ན་བཟང་ངོ་། །དེ་ནས་ལྷ་རྣམས་གོས་ཟླུང་འབུལ་བ་ཡང་སྦྱི་དང་འདྲ་བ་ལས། གཞུག་ཏུ་རྩ་སྔགས་ལན་ལྔ་ཙམ་གྱི་མཐར། ཨོཾ་ཨཱཿཧཱུཾ་བཛྲ་བསྟྭ་ཧཱུཾ། ཞེས་པ་ལྷ་གྲངས་དང་མཉམ་པའི་དབང་དུ་བྱས་ཏེ། ལན་ལྔ་བཅུ་ང་གསུམ་མམ་ང་ལྔ་བརྗོད་དོ། །དེ་ནས་གསོལ་བ་བཏབ་སྟེ། བཅོམ་ལྡན་འདས་འཇམ་དཔལ་རྡོ་རྗེ་དབྱིངས་ཀྱི་ལྷ་ཚོགས་རྣམས་ཀྱིས་བདག་དང་སེམས་ཅན་ཐམས་ཅད་ལ་ཐུགས་བརྩེ་བར་མཛོད་ལ། མཆོག་དང་ཐུན་མོང་གི་དངོས་གྲུབ་མ་ལུས་པ་བདེ་བླག་ཏུ་སྩལ་ཏུ་གསོལ། གནས་སྐབས་སུ་ཡང་འཕགས་པ་འཇམ་དཔལ་ཉིད་ཀྱི་ཞལ་མངོན་སུམ་དུ་མཐོང་བ་དང་ཏིང་ངེ་འཛིན་དང་གཟུངས་དང་། རྣམ་པར་ཐར་པ་ཐམས་ཅད་གོང་ནས་གོང་དུ་ཐོབ་པ་དང་། བར་ཆད་མ་ལུས་པ་ཐམས་ཅད་ཞི་བ་དང་། བདེ་བ་དང་ཡིད་བདེ་བ་ཐམས་ཅད་གེགས་མེད་དུ་འགྲུབ་པར་མཛད་དུ་གསོལ། མཐར་ཐུག་དུས་གསུམ་རྒྱལ་བ་མ་ལུས་པའི་སྐུ་གསུང་ཐུགས་ཀྱི་བདག་ཉིད། བཅོམ་ལྡན་འདས་འཇམ་དཔལ་ཉིད་ཀྱི་གོ་འཕང་ཐོབ་ནས། འགྲོ་བ་དྲུག་གི་སེམས་ཅན་ཐམས་ཅད་ཀྱང་བླ་ན་མེད་པའི་གནས་དེ་ཉིད་ལ་འགོད་ནུས་པར་བྱིན་གྱིས་བརླབ་ཏུ་གསོལ། ཅེས་པའི་མཐར་རྡོ་རྗེ་བཟླུན་གྱི་ཡིག་བརྒྱ་ཅི་རིགས་པར་བཟླའོ། །དེ་ནས་དཀྱིལ་འཁོར་གྱི་ཕྱི་རོལ་ཏུ་སོང་ནས། འཇིག་རྟེན་པའི་ཚོགས་ལ་གཏོར་མ་སྦྱིན་དགོས་ན། འདིའི་ཕྱི་རོལ་གཏོར་མ་ནི་ཆ་གསུམ་དུ་གྲགས་པ་ཉིད་མཛད་པའི་རྒྱུན་སྣང་ངོ་། །དེ་ཡང་བོད་སྔ་མ་རྣམས་ཀྱི་ནི་གསང་སྔགས་ཕྱི་པ་ཡིན་པས་བསམས་པ་ལ་སྣང་མོད། འོན་ཀྱང་མི་འགལ་ཏེ། འོག་མའི་ཚོག་ཐུན་མོང་མང་པོ་ཞིག་གོང་མ་ལ་སྦྱོར་བ་འགལ་བ་མེད་པའི་ཕྱིར་རོ། །དེའི་ཡང་འབྱུང་གཏོར་དང་ཕྱོགས་སྐྱོང་གཏོར་མ་ལྷ་བུ་རེ་རེས་ཀྱང་ཚོག་པར་སྣང་ཞིང་། ཕྱོགས་སྐྱོང་བཅུ་ལྔའི་གཏོར་ཆོག་བླ་མེད་སྤྱི་འགྲོ་ལུགས་སྦྱར་ན་ལེགས་པར་འགྱུར་རོ། །

འོན་ཀྱང་རེ་ཞིག་འགལ་བ་མེད་ཕྱིན་གོང་མ་རྣམས་ཀྱི་ལག་ལེན་དང་མཐུན་པར་བྱེད་པ་བཟང་སྟེ། ཆ་གསུམ་དུ་གྲགས་པ་ཉིད་བྱ་ལ། དེའི་ཚིག་ནི་གཞན་དུ་ཤེས་སོ། །དེ་ནས་སློབ་དཔོན་གྱིས་ཉེ་རེག་བྱས་ཀྱང་ལེགས་ལ་མ་བྱས་ཀྱང་རུང་སྟེ། འབྲུབ་ན་དཀྱིལ་འཁོར་གྱི་ཤར་ཕྱོགས་སུ་སྤྱིན་སྲེག་བྱའོ། །དེའི་རྗེས་སུ། མཆོག་ཏུ་བདེ་བའི་སེམས་ནི་རོལ་པར་ལྡན། །སོགས་ཀྱིས་མེ་ཏོག་ཕུལ། ཨོཾ་བཛྲ་ཨུཥྞཱི་ཥ་པྲ་བེ་ཤ་ཡ་ཧཱུྃ་གིས་སྒོ་ཕྱེའོ། །

དེ་ནས་བདག་འཇུག་ནི། འཇུག་པའི་མཎྜལ་ཕུལ། ཡམཱནྟ་ཀ་ས་བསངས། ཨཱཿཁཾ་བཱི་ར་ཧཱུྃ། ལན་གཉིས་ཀྱིས་མིག་དར་བཅིངས། མེ་ཏོག་འཕྲེང་བ་གདུབ། བུ་ཁྱོད་ དངོས་ གྲུབ་ ཅི་ ལ་དགའ། །སྐལ་བཟང་བདེ་བ་མཆོག་ལ་བདག་དགའོ། །ཞེས་དྲི་ལན་བྱ། དགའ་ཆེན་ཁྱོད་ བདག་ སྟོན་ པ་ སྟེ། །སོགས་ཀྱིས་གསོལ་བ་བཏབ། བུ་ཚུར་ཤོག་ ཅིག་ ཐེག་ ཆེན་པོའི། །ཞེས་པ་ནས། བློ་གྲོས་འདི་ཡིས་ཤིག །ཅེས་པའི་བར་གྱིས་སྡོམ་པ་བསྐྱེད། ཚེ་རབས་ཐོག་མ་མེད་པ་ནས། །ཞེས་པ་ནས། ཁྱེད་ཀྱིས་བཞེས་སུ་གསོལ། །ཞེས་པའི་བར་གྱི་རྒྱུན་བཤགས་ཀྱང་སྦྱོར་བྱ་ལ། བསྡུ་ན། དཀོན་མཆོག་གསུམ་ལ་བདག་སྐྱབས་མཆི། །སོགས་ཀྱིས་རྒྱུན་བཤགས་བྱེད། གཙོ་བོ་བདག་ལ་སྡོམ་པ་སྩོལ། །ཐུབ་པ་ཉི་མ་མ་ལུས་པ། །ཕྱིར་མི་ལྡོག་པའི་དབང་བསྐུར་བ། །སློབ་དཔོན་ཆེན་པོ་བདག་ལ་སྩོལ། །ལན་གསུམ། ཀྱཻ་མོ་ཞེས་བྱ་བ་ནི། བྱང་ཆུབ་སེམས་ནི་ཡོངས་འཛིན་ཅིང་། །དམ་ཚིག་སྡོམ་དང་གསང་བ་ཡི། །དཀྱིལ་འཁོར་འདིར་ནི་འཇུག་པར་འཚལ། །གསང་བ་ཆེན་པོ་རིགས་དག་པའི། །གསང་བ་ཡོངས་སུ་འཛིན་པར་ནི། །བདག་ཉིད་ཆེན་པོ་ཁྱོད་འདོད་དམ། གསང་བ་ཆེན་པོ་རིགས་དག་པའི། །གསང་བ་ཡོངས་སུ་འཛིན་པར་ནི། །བདག་ཉིད་ཆེན་པོ་བདག་འཚལ་ལོ། །ཞེས་དྲི་ལན་བྱས་ནས། སྡོམ་པ་སྒྲག་པ་ནི། སངས་རྒྱས་ཆོས་དང་དགེ་འདུན་ཏེ། །དཀོན་མཆོག་གསུམ་ལ་སྐྱབས་སུ་སོང་། །

འདི་ནི་སངས་རྒྱས་རིགས་དག་པའི། །དམ་ཚིག་བརྟན་པོར་གྱུར་པའོ། །རྡོ་རྗེ་དྲིལ་བུ་ཕྱག་རྒྱ་ནི། །བློ་ཆེན་ཁྱོད་ཀྱིས་བཟུང་བར་བྱ། །བྱང་ཆུབ་སེམས་གང་དེ་རྡོ་རྗེ། །ཤེས་རབ་དྲིལ་བུ་ཞེས་སྒྲགས་སོ། །སློབ་དཔོན་ཁྱོད་ཀྱིས་བཟུང་བར་བྱ། །བླ་མ་སངས་རྒྱས་ཀུན་དང་མཉམ། །འདི་ནི་རྡོ་རྗེ་རིགས་དག་པའི། །དམ་ཚིག་ཡིད་དུ་འོང་བའོ། །རིན་ཆེན་རིགས་མཆོག་ཆེན་པོ་ལ། །ཉིན་དང་མཚན་མོ་ལན་གསུམ་དུ། །ཟང་ཟིང་མི་འཇིགས་ཆོས་དང་བྱམས། །སྦྱིན་པ་རྣམ་བཞི་རྟག་ཏུ་སྦྱིན། །ཕྱི་དང་གསང་བ་ཐེག་པ་གསུམ། །དམ་པའི་ཆོས་ནི་མ་ལུས་བཟུང་། །འདི་ནི་པདྨའི་རིགས་དག་པའི། །དམ་ཚིག་ཡིད་དུ་འོང་བའོ། །ལས་ཀྱི་རིགས་མཆོག་ཆེན་པོ་ལ། །སྡོམ་པ་ཐམས་ཅད་ལྡན་པ་ནི། །ཡང་དག་ཉིད་དུ་བཟུང་བར་བགྱི། །མཆོད་པའི་ལས་ཀྱང་ཅི་ནུས་བགྱི། །ཞེས་སོ། །མདོར་བསྡུ་ན་དེ་ཙམ་གྱིས་ཆོག་ལ། རྒྱས་པ་ལ་དགའ་ན། དེ་ལས་གཞན་ཡང་བཅུ་བཞི་ནི། །ཞེས་པ་ནས། ཁྱོད་ཀྱི་རྟག་ཏུ་བསྲུང་བར་བྱ། །ཞེས་པའི་བར་ཡང་སྒྲག་གོ །དེ་ནས་སྡོམ་པ་བཟུང་བ་ནི། སློབ་དཔོན་འདི་ར་ནི་བདག་ལ་གསོན། །གཙོ་བོས་ཇི་ལྟར་བཀའ་སྩལ་པ། །དེ་ལྟར་བདག་ཀྱང་བགྱིད་པར་འཚལ། །ཇི་ལྟར་དུས་གསུམ་མགོན་པོ་རྣམས། །ནས། མྱ་ངན་འདས་ལ་དགོད། །ལན་གསུམ། དེ་ཡན་ཆད་ཡོལ་བའི་ཕྱིར་འཇུག་ཡིན། དེ་ནས། ཨཱ་ཁཾ་བཱི་ར་ཧཱུྃ། ཞེས་ནང་དུ་ཞུགས་པར་མོས། དེ་རྗེས་དམ་ཚིག་གསང་མཐན་ཞེས་བྱ་བ། སེམས་བསྐྱེད་པ་ནི། རང་གི་སྙིང་གར་ཟླ་བའི་སྟེང་དུ་རྡོ་རྗེ་དཀར་པོ་རྩེ་ལྔ་པ། ཨོཾ་བོ་དྷི་ཙིཏྟ་ཨུ་པ་ཏ་ཡ་མི། མི་རྟོག་དང་བཅས་པའི་རྡོ་རྗེ་སྙིང་གར་བཞག་སྟེ། སུ་ར་ཏེ་ས་མ་ཡསྟྭཾ། ཧོ་སིདྡྷི་བཛྲ་ཡ་ཐཱ་སུ་ཁཾ། དེ་ནས་གསང་བར་གདམས་པ་ནི། དུས་འདི་ཉིད་དུ་ཁྱོད་ཉིད་ནི། །སངས་རྒྱས་རིགས་སུ་ཆུད་པས་ན། །ཚུལ་འདི་གཞན་ལ་མ་བརྗོད་ཅིག །གལ་ཏེ་སྨྲས་པར་གྱུར་པ་ན། །འཇམ་དཔའི་

རྡོ་རྗེ་རབ་ཁྲོས་ནས། །འགའ་ལ་སྨྲ་བའི་ཀླད་པ་འགེམས། །དམ་ལ་བཞག་པ་ནི། འདི་ནི་ཁྱོད་ཀྱི་དམྱལ་བའི་རྒྱུ། །དམ་ཚིག་འདས་ན་སྲེག་པར་བྱེད། །དམ་ཚིག་སྲུངས་ན་དངོས་གྲུབ་ནི། །རྡོ་རྗེ་བདུད་རྩིའི་རྒྱུ་འདིས་འགྲུབ། །ཨོཾ་བཛྲ་ཨུ་ད་ཀ་ཋ། དེ་ནས་རྣམས་ཏེ་བུ་ཁྱོད་ཀྱི། །འཇམ་པའི་རྡོ་རྗེ་ང་ཡིན་གྱིས། །ང་ཡིས་ཇི་ལྟར་བཀའ་སྩལ་པ། །ཁྱོད་ཀྱིས་སྒྲོ་བ་མེད་པར་གྱིས། །གང་ཡང་ང་ལ་རྙས་པར་མིན། །དེ་བཞིན་མོས་པར་མ་བྱས་ན། །བདུད་ཀྱིས་བཅོམ་ནས་དམྱལ་བར་འགྲོ། །དེ་བས་དམ་ཚིག་ལ་གནས་བྱོས། །ཡེ་ཤེས་དབབ་པ་ནི། དེ་བཞིན་གཤེགས་པ་ཐམས་ཅད་ཀྱིས་བྱིན་གྱིས་རློབས་ལ། འཇམ་པའི་རྡོ་རྗེ་བདག་ལ་དབབ་ཏུ་གསོལ། ལན་གསུམ། རང་ཉིད་ཡེ་ཤེས་སེམས་དཔའི་སྐུར་གྱུར་པའི་སྙིང་གར་ཨཿཡིག་སྐྱེ་བ་མེད་པའི་རང་བཞིན་ནོ། །དེ་བཞིན་གཤེགས་པ་ཐམས་ཅད་ཀྱིས་བྱིན་གྱིས་རློབས་ལ། ཡེ་ཤེས་སེམས་དཔའ་འདི་ལ་འབབ་པར་གྱུར་ཅིག །རང་གི་རྐང་མཐིལ་དུ་ཡཾ་ལས་རླུང་གི་དཀྱིལ་འཁོར་སྔོན་པོ་བ་དན་གྱིས་མཚན་པ། དེའི་ཤུགས་ཀྱིས་རང་ལུས་གྱེན་དུ་ལྡེགས་ཤིང་སྒྱིད་པ། སྤྱི་བོར་ཨོཾ་དཀར་པོ་དེ་ལས་འོད་ཟེར་འཕྲོས་ཏེ། ལུས་ཀྱི་ནང་གང་ལུས་སེམས་ཐམས་ཅད་བདེ་བས་ཁྱབ། དཀྱིལ་འཁོར་གྱི་གཙོ་བོ་དང་བླ་མ་དབྱེར་མེད་པའི་ཐུགས་ཀ་ནས་པདྨ་རཱ་ག་ལྟར་དམར་བའི་རྡོ་རྗེ་ཕྲ་མོ་དཔག་ཏུ་མེད་པ་བྱུང་། རང་གི་ལུས་ལ་ཐིམ་པས་སངས་རྒྱས་ཐམས་ཅད་ཀྱིས་རྒྱུད་བྱིན་གྱིས་བརླབས། བཛྲ་ཨཱ་བེ་ཤ་ཡཱ་ཨ་ཨ་ཨ་ཨཿ ལན་བརྒྱ་རྩ་བརྒྱད་བཟློད། ཡང་རྡོ་རྗེ་བསྐུམས་པ་ལས་སེམས་མ་རྡོ་རྗེ་མའི་ཕྱག་དྲལ་ཞིང་། བཛྲ་སཏྭ་ཨཱ་ཨཱ་ཨཱ་ཨཱ། དཀྱིལ་འཁོར་གྱི་གཙོ་བོ་སུམ་སྦྲགས་ཀྱི་ཐུགས་ཀའི་ཡིག་འབྲུ་རྣམས་ལས། འོད་ཟེར་དམར་པོ་དཔག་ཏུ་མེད་པ་བྱུང་། རང་གི་ལུས་ལ་ཞུགས་པས། སྡིག་སྒྲིབ་མ་ལུས་བསྲེགས་

ཤིང་དག་པར་གྱུར། །སུ་པྲ་ཏིཥྛ་བཛྲ། ཞེས་སྤྱི་བོར་རྡོ་རྗེ་བཞག་སྟེ་བརྟན་པར་བྱས། འདི་
ལྟར་བདག་གིས་སློབ་མ་འདི། །དཀྱིལ་འཁོར་དུ་ནི་ལེགས་བཅུག་ན། །ལྷ་ཡི་
རིགས་ཀྱི་རིམ་པ་དང་། །བསོད་ནམས་དེ་ཡང་ཅི་འདྲ་བ། །དེ་འདྲ་དཀྱིལ་འཁོར་དུ་
གྱུར་ཅིག །འདིར་སློབ་མ་དབང་བསྐུར་སྐབས་ནམ་མཁའི་ཁ་དོག་དྲི་དགོས། དཀྱུས་ལ་རང་གི་ལས་
འགྲུབ་པའི་རིམ་པ་དང་མཐུན་པར། ནམ་མཁའི་ཁ་དོག་མཐོང་བར་གྱུར། འདི་ཡི་དངོས་གྲུབ་ཅི་
འདྲར་འགྱུར། །རིགས་ནི་གང་གི་སྣོད་དུ་འགྱུར། །འདི་ལ་བསོད་ནམས་ཅི་ཡོད་
པ། །དེ་བཞིན་དུ་ནི་འབབ་པར་ཤོག །པྲ་ཏིཥྛ་བཛྲ་ཧོཿ ཞེས་མེ་ཏོག་དོར། ཨོཾ་པྲ་ཏི་གྲྀཧྞ་
སྟྭཾ་ཨི་མཾ་སཏྭ་མ་ཧཱ་བ་ལ། ཨོཾ་སརྦ་ཧྲྀཏྶ་ཨ་ནུ་ཧྲ། སོགས་ཡང་སྙིང་གིས་མེ་ཏོག་དེ་མགོ་ལ་
བཅིངས། རྡོ་རྗེ་ཆགས་བ་དེང་ཁྱོད་ཀྱི། །མིག་འབྱེད་པར་ནི་བརྩོན་པར་མཛད། །ཁྱེ་
བས་ཐམས་ཅད་མཐོང་གྱུར་ཏེ། །རྡོ་རྗེ་མིག་ནི་བླ་ན་མེད། །ཧེ་བཛྲ་པཤྱ། གདོང་
གཡོགས་དགྲོལ། ཐར་པ་ཆེན་པོ་གྲོང་ཁྱེར་མཆོག །ལྟོས་ཤིག་ལྟོས་ཤིག་སེམས་
དཔའ་ཆེ། །མེ་ཏོག་གང་དུ་ལྷུང་གྱུར་པ། །དེ་ནི་ཁྱོད་ཀྱི་འཇམ་པའི་དབྱངས། །
བདག་གིས་འཇམ་དཔལ་རྡོ་རྗེ་དབྱིངས་ཀྱི་རྟེན་དང་བརྟེན་པའི་དཀྱིལ་འཁོར་
ཐམས་ཅད་མངོན་སུམ་བཞིན་དུ་མཐོང་བར་གྱུར། ཞེས་བརྗོད། སློབ་མ་ལ་དབང་བསྐུར་
ན་སྐབས་འདིར་ལྷ་ངོ་བསྟན་ཏོ། །དེ་ནས་དག་པར་བརྗོད་པ་ནི། དཀྱིལ་འཁོར་རིམ་པ་གཉིས
ཐབས་དང་ཤེས་རབ་བོ། མུ་ཁྱུད་རྣམས་ནི་ཐུག་པ་མེད་པའི་ཆོས་དབྱིངས་མཐར་
ཐུག་པའོ། །ཆོས་ཐམས་ཅད་རང་བཞིན་མཉམ་པ་ཉིད་ཀྱི་ཕྱིར་གྲུ་བཞི་མཉམ་
པའོ། །གཞལ་ཡས་ཁང་ནི་བྱང་ཆུབ་ཀྱི་ཕྱོགས་ཀྱི་ཆོས་སུམ་ཅུ་རྩ་བདུན་རྣམ་པར་
དག་པའོ། །གཙོ་བོ་རིགས་ལྔ་ནི་བྱང་ཆུབ་ཀྱི་སེམས་དང་རོ་གཅིག་པའོ། །རྣམ་
ཐར་བཞི་ནི་ཡུམ་བཞིའོ། །སྟོང་པ་ཉིད་བཅུ་དྲུག་ནི་རྡོ་རྗེ་སེམས་དཔའ་ལ་སོགས

པ་བཅུ་དྲུག་གོ །སེམས་དཔའ་ཆེན་པོ་བཅུ་དྲུག་ནི་བྱམས་པ་ལ་སོགས་པ་བཅུ་དྲུག་གོ །ལྷ་མོ་བརྒྱད་ནི་སྦྱིན་པ་ལ་སོགས་པ་བརྒྱད་དོ། །སྒོ་བ་བཞི་ནི་སྟོབས་དང་ཡེ་ཤེས་ཐབས་དང་ཤེས་རབ་ཀྱི་རྣམ་པར་ཕྱེ་བའོ། །དེ་དག་ནི་དཀྱིལ་འཁོར་དུ་འཇུག་པའི་ཚོགས་རྣམས་སོ། །

དེ་ནས་བུམ་པའི་དབང་གི་དོན་དུ་མཎྜལ་ཕུལ་ལ། བྱང་ཆུབ་རྡོ་རྗེ་སངས་རྒྱས་ལ། །མཆོད་ཆེན་ཇི་ལྟར་ཕུལ་བ་ལྟར། །བདག་ཀྱང་སྐྱབས་པའི་དོན་གྱི་ཕྱིར། །ནམ་མཁའི་རྡོ་རྗེ་དེང་བདག་ཕུལ། །ལན་གསུམ། སྐབས་འདིར་མེ་ཏོག་གང་ཕོག་གི་ལྟར་བསྐྱེད་པར་བཤད་ཀྱང་། དེང་སང་ལག་ལེན་མི་བྱེད་དོ། །དེས་ན་འདི་ལྟར་བྱ་སྟེ། དཀྱིལ་འཁོར་གྱི་ཤར་ཕྱོགས་སུ་ཟླ་བའི་དཀྱིལ་འཁོར་གྱི་སྟེང་དུ། བདག་ཉིད་ཨ་ལས་བྱུང་བའི་བྱང་ཆུབ་ཀྱི་སེམས་རྡོ་རྗེ་སྐུ་མདོག་དཀར་པོ་གཡས་རྡོ་རྗེ་ཐུགས་ཀར་གཏོད་ཅིང་གཡོན་དྲིལ་བུ་དཀུར་བརྟེན་པ་སེམས་དཔའི་སྐྱིལ་མོ་ཀྲུང་གིས་བཞུགས་པ། དར་དང་རིན་པོ་ཆེའི་རྒྱན་ཐམས་ཅད་ཀྱི་བརྒྱན་པ། རང་གི་ཐུགས་ཀར་དང་པོའི་སངས་རྒྱས་དཀར་པོ་ཐུགས་ཀར་ཤེས་རབ་ཀྱི་འཁོར་ལོ་ཨོཾ་ཨ་ར་པ་ཙ་ན་ཡ་ཏེ་ན་མཿ འཁོར་ལོའི་ལྟེ་བར་འཇམ་དཔལ་དཀར་པོ་རལ་གྲི་དང་པོ་ཏི་འཛིན་པ། ཐུགས་ཀར་ཨ་དཀར་པོ། སྤྱི་བོར་ཨོཾ། མགྲིན་པར་ཨཱཿ ཐུགས་ཀར་ཧཱུྃ། ཐུགས་ཀའི་ཧཱུྃ་ལས་འོད་ཟེར་འཕྲོས། ཡེ་ཤེས་སེམས་དཔའ་བཛྲ་ས་མ་ཛཿ ཛཿཧཱུྃ་བཾ་ཧོཿ གཉིས་སུ་མེད་པར་ཐིམ། སྟེང་དུ་བླ་རེ་དང་མཐའ་སྐོར་དུ་མཆོད་པའི་སྤྲིན་གྱི་ཕུང་པོ་བསམ་གྱིས་མི་ཁྱབ་པས་བསྐོར་བར་གྱུར། ལས་ཐམས་ཅད་པའི་བུམ་པ་བླངས་ཏེ། ཇི་ལྟར་བལྟམས་པ་ཙམ་གྱིས་ནི། །སོགས་ཀྱི་མཐར། ཨོཾ་ཡ་མནྟ་ཀ་ཧཱུྃ་ཕཊ། ཨོཾ་སརྦ་ཏ་ཐཱ་ག་ཏ་ཨ་བྷི་ཥེ་ཀ་ཏ་ས་མ་ཡ་ཤྲི་ཡེ་ཧཱུྃ། ཨོཾ་བཛྲ་ཨུཥྞི་ཥ་ཧཱུྃ། སོགས་ཉེར་སྤྱོད་ལྔ་རོལ་མོའི་སྒྲ་དང་བཅས་པའི་མཆོད།

ཡང་སྙིང་ག་ནས་འོད་ཟེར་འཕྲོས། སངས་རྒྱས་བྱང་ཆུབ་སེམས་དཔའ་རིགས་པའི་ལྷ་མོའི་ཚོགས་དང་བཅས་པ་ཐམས་ཅད་དབང་གི་དོན་དུ་བཛྲ་ས་མ་ཛཿ ཨོཾ་བཛྲ་ཨརྒྷཾ་སྭཱཧཱ། ཨོཾ་བཛྲ་པུཥྤེ་ཧཱུྃ། སོགས་ཉེར་སྤྱོད་ལྔས་མཆོད། དེ་བཞིན་གཤེགས་པ་ཐམས་ཅད་ཀྱིས་འདི་ལ་མངོན་པར་དབང་བསྐུར་དུ་གསོལ། ཞེས་གསོལ་བ་བཏབ། བཀྲ་ཤིས་ཀུན་གྱི་བཀྲ་ཤིས་པ། །གྲགས་པའི་བཀྲ་ཤིས་སྙན་གྲགས་དགེ། །དབུགས་འབྱིན་ཆེན་པོ་དགའ་སྟོན་ཆེ། །དགའ་ཆེན་རོལ་མོ་ཆེན་པོ་སྟེ། །བཀུར་སྟི་རིམ་གྲོ་ཕུན་སུམ་ཚོགས། །མཆོག་ཏུ་དགའ་བའི་གྲགས་བདག་དཔལ། །མཆོག་ལྡན་མཆོག་སྦྱིན་གཙོ་བོ་སྟེ། །སྐྱབས་ཀྱི་དམ་པ་སྐྱབས་སུ་འོས། །འཇིག་རྟེན་དགྲ་སྟེ་རབ་ཀྱི་མཆོག །འཇིགས་པ་མ་ལུས་སེལ་བ་པོ། །ཞེས་བརྗོད་དེ། ཨོཾ་ཕུན་སུམ་ཚོགས་པ་མངའ་བ་སོགས་ཀྱི་ཤིས་བརྗོད་བྱ། སྭ་བྷཱ་སོགས། སྟོང་པའི་ངང་ལས་རང་ཉིད་ཧཱུྃ་ལས་རྡོ་རྗེ་ཧཱུྃ་གིས་མཚན་པ་ལས་མི་བསྐྱོད་པ་གཡས་ས་གནོན་དང་གཡོན་མཉམ་བཞག་གི་ཕྱག་རྒྱ་མཛད་པ། རྡོ་རྗེའི་སྐྱིལ་མོ་ཀྲུང་གིས་བཞུགས་པ། དར་དང་རིན་པོ་ཆེའི་རྒྱན་གྱིས་བརྒྱན་པ། རང་གི་ཐུགས་ཀར་དང་པོའི་སངས་རྒྱས་སྔོན་པོ་ཐུགས་ཀར་ཤེས་རབ་ཀྱི་འཁོར་ལོ། ཨོཾ་དུ་ཁ་ཚེ་ད་ཡ་ཏེ་ན་མཿ འཁོར་ལོའི་ལྟེ་བར་འཇམ་དཔལ་སྔོན་པོ་རལ་གྲི་དང་རྡོ་རྗེ་འཛིན་པ། ཐུགས་ཀར་ཧཱུྃ་སྔོན་པོ། སྤྱི་བོར་ཨོཾ། མགྲིན་པར་ཨཱཿ ཐུགས་ཀར་ཧཱུྃ། ཐུགས་ཀའི་ཧཱུྃ་ལས་འོད་འཕྲོས། ཡེ་ཤེས་སེམས་དཔའ་བཛྲ་ས་མ་ཛཿ ཛཿཧཱུྃ་བཾ་ཧོཿ གཉིས་སུ་མེད་པར་ཐིམ། འཁོར་གྱི་བུམ་པ་བཅས་ཡོད་ན། སྐབས་འདིར་བུམ་ཆུ་རྣམ་རྒྱལ་དུ་བསྡུའོ། །སྐུ་གསུམ་དམ་ཚིག་ལས་བྱུང་བ། །ཡེ་ཤེས་བདུད་རྩི་དྲི་མ་མེད། །བཅོམ་ལྡན་མི་བསྐྱོད་རྡོ་རྗེ་ཡིས། །དག་པ་ལྷ་ཡི་ཆུ་དབང་བསྐུར། །ཨ་ཨཱཿ ནས། གཏྲཱ་ཨཱཿ ཨོཾ་མཉྫུ་ཤྲཱི་བཛྲ་ཨ་ཀྵོ་བྷྱ་ཧཱུྃ། ཞེས་དབང་

བསྐུར་སྐུ་གང་དྲི་མ་དག །རྒྱུའི་ལྷག་མ་ཡར་ལྡུད་པ་ལས། དེ་བཞིན་གཤེགས་པ་རིགས་ལྔས་དབུ་རྒྱན། དེ་ལྟར་ན་རྒྱུའི་དབང་བསྐུར་བས། ཀུན་གཞི་རྣམ་ཤེས་གནས་གྱུར་ཏེ་མེ་ལོང་ལྟ་བུའི་ཡེ་ཤེས་མངོན་དུ་བྱས་སོ། །ཨོཾ་སྭ་བྷཱ་ཝ་སོགས། སྟོང་པའི་ངང་ལས་རང་ཉིད་ཧཱུྃ་ལས་རིན་པོ་ཆེ་ཧཱུྃ་གིས་མཚན་པ་ལས། རིན་ཆེན་འབྱུང་ལྡན་སེར་པོ་གཡས་མཆོག་སྦྱིན་དང་། གཡོན་མཉམ་གཞག་མཛད་པ། རྡོ་རྗེ་སྐྱིལ་མོ་ཀྲུང་གིས་བཞུགས་པ། དར་དང་རིན་པོ་ཆེའི་རྒྱན་གྱིས་བརྒྱན་པ། རང་གི་ཐུགས་ཀར་དང་པོ་སངས་རྒྱས་སེར་པོ། ཐུགས་ཀའི་ཤེས་རབ་ཀྱི་འཁོར་ལོ། ཨོཾ་བུ་ཀི་ཤྭ་ར་ཡ་ཏེ་ན་མཿ འཁོར་ལོའི་ལྟེ་བར་འཇམ་དཔལ་སེར་པོ་རལ་གྲི་དང་རིན་པོ་ཆེ་འཛིན་པ། ཐུགས་ཀར་ཧཱུྃ་སེར་པོ། སྤྱི་བོར་ཨོཾ། མགྲིན་པར་ཨཱཿ ཐུགས་ཀར་ཧཱུཾ། ཐུགས་ཀའི་ཧཱུཾ་ལས་འོད་འཕྲོས་ཡེ་ཤེས་སེམས་དཔའ་བཛྲ་ས་མཱ་ཛཿ ཛཿཧཱུཾ་བཾ་ཧོཿ གཉིས་སུ་མེད་པར་ཐིམ། ཨོཾ་སྭ་བྷཱ་ཝ་སོགས། དབུ་རྒྱན་མི་དམིགས་ཏེ། སྟོང་པའི་ངང་ལས་ཨོཾ་ཧཱུཾ་ཏྲཱྃ་ཧྲཱིཿཨཱཿལས་རྒྱལ་བ་རིགས་ལྔའི་སྐུར་གྱུར། ཡེ་ཤེས་སེམས་དཔའ་རྒྱལ་བ་རིགས་ལྔ་བཛྲ་ས་མཱ་ཛཿ ཛཿཧཱུཾ་བཾ་ཧོཿ ཨོཾ་ཧཱུཾ་ཏྲཱྃ་ཧྲཱིཿཨཱཿ ཡན་མང་དུ་བསྣུས། ཐོར་ཚུགས་ཅོད་པན་གྱིས་བརྒྱན་པ། །སངས་རྒྱས་ཀུན་གྱིས་རབ་བསྔགས་པའི། །རིན་ཆེན་དབུ་རྒྱན་དམ་པ་དང་། །ངར་དབྱངས་དབང་བསྐུར་སྦྱིན་པར་བྱ། །ཨ་ཨཱ་ནས། གཏྟཱ་ཨཱཿ ཨོཾ་རཏྣ་ཀུ་ལ་མུ་ཀུ་ཊ་ཨ་བྷི་ཥིཉྩ་ཧཱུྃ། དེ་ལྟར་ན་ཅོད་པན་གྱི་དབང་བསྐུར་བས། ཉོན་ཡིད་གནས་གྱུར་ཏེ། མཉམ་པ་ཉིད་ཀྱི་ཡེ་ཤེས་མངོན་དུ་བྱས་སོ། །དེ་བཞིན་དུ། ཨོཾ་སྭ་བྷཱ་ཝ་སོགས། བདག་དང་དབང་རྫས་རྡོ་རྗེའི་མི་དམིགས་ཏེ། སྟོང་པའི་ངང་ལས་ཧྲཱིཿལས་པདྨ་ཧྲཱིཿས་མཚན་པ་ལས་འོད་དཔག་མེད་དམར་པོ། མཉམ་བཞག་གི་ཕྱག་རྒྱ་མཛད་པ། རྡོ་རྗེ་སྐྱིལ་མོ་ཀྲུང་གི་བཞུགས་པ། དར་དང་རིན་པོ་

ཆེའི་རྒྱན་གྱིས་བརྒྱན་པ། རང་གི་ཐུགས་ཀར་དང་པོའི་སངས་རྒྱས་དམར་པོ། ཐུགས་ཀར་ཤེས་རབ་ཀྱི་འཁོར་ལོ། ཨོཾ་བཛྲ་ཧི་ཀླཱ་ཡ་ཧེ་ན་མཿ འཁོར་ལོའི་ལྟེ་བར་འཛམ་དཔལ་དམར་པོ་རལ་གྲི་དང་པདྨ་འཛིན་པ། ཐུགས་ཀར་ཧྲཱིཿདམར་པོ། སྤྱི་བོ་ཨོཾ། མགྲིན་པར་ཨཱཿ ཐུགས་ཀར་ཧཱུྃ། ཐུགས་ཀའི་ཧཱུྃ་ལས་འོད་འཕྲོས་ཡེ་ཤེས་སེམས་དཔའ་བཛྲ་ས་མཱ་ཛཿ ཛཿཧཱུྃ་བཾ་ཧོཿ གཉིས་སུ་མེད་པར་ཐིམ། དབང་ལྷས་ཀྱི་འོད་དཔག་མེད་ཞུ་བ་ལས་རྡོ་རྗེར་གྱུར། ཨ་ཨཱ་སོགས། གརྦྷ་ཨཱཿ སངས་རྒྱས་ཀུན་གྱི་རྡོ་རྗེའི་དབང་། །དེ་རིང་ཁྱོད་ལ་སྦྱིན་པར་བྱ། །སངས་རྒྱས་ཀུན་ཏུ་རབ་སྒྲུབ་ཕྱིར། །རྡོ་རྗེ་འདི་ནི་ཁྱོད་ཀྱིས་ལོངས། །ཨོཾ་བཛྲ་ཨ་དྷི་པ་ཏི་སྟྭཾ། ཨ་བྷི་ཥིཉྩ་ཧཱུྃ་ཏིཥྛ་བཛྲ་ས་མཱ་ཡ། དེ་ལྟར་ན་རྡོ་རྗེ་དབང་བསྐུར་བས་ཡིད་ཀྱིས་རྣམ་ཤེས་གནས་གྱུར་ཏེ་སོ་སོར་རྟོག་པའི་ཡེ་ཤེས་མངོན་དུ་བྱས་སོ། །སྭ་ཧཱ་ཕ་ནས། བདག་དང་དབང་ལྷས་དྲིལ་བུ་མི་དམིགས་ཏེ། སྟོང་པའི་ངང་ལས་ཨ་ལས་རྒྱ་གྲམ་ཨས་མཚན་པ་ལས། དོན་ཡོད་གྲུབ་པ་ལྗང་ཁུ་གཡས་སྐྱབས་སྦྱིན་དང་། གཡོན་མཉམ་གཞག་གི་ཕྱག་རྒྱ་མཛད་པ། རྡོ་རྗེ་སྐྱིལ་མོ་ཀྲུང་གིས་བཞུགས་པ། དར་དང་རིན་པོ་ཆེའི་རྒྱན་གྱིས་བརྒྱན་པ། རང་གི་ཐུགས་ཀར་དང་པོའི་སངས་རྒྱས་ལྗང་ཁུ། ཐུགས་ཀར་ཤེས་རབ་ཀྱི་འཁོར་ལོ། ཨོཾ་ཛྙཱ་ན་ཀཱ་ཡ་ཡེ་ཧེ་ན་མཿ འཁོར་ལོའི་ལྟེ་བར་འཛམ་དཔལ་ལྗང་ཁུ་རལ་གྲི་དང་རྡོ་རྗེ་རྒྱ་གྲམ་འཛིན་པ། ཐུགས་ཀར་ཨ་ལྗང་ཁུ། སྤྱི་བོར་ཨོཾ། མགྲིན་པར་ཨཱཿ ཐུགས་ཀར་ཧཱུྃ། ཐུགས་ཀའི་ཧཱུྃ་ལས་འོད་འཕྲོས། ཡེ་ཤེས་སེམས་དཔའ་བཛྲ་ས་མཱ་ཛཿ ཛཿཧཱུྃ་བཾ་ཧོཿ གཉིས་སུ་མེད་པར་ཐིམ། དབང་ལྷས་ཀྱི་དོན་ཡོད་གྲུབ་པ་ཞུ་བ་ལས་དབང་ལྷས་དྲིལ་བུར་གྱུར། ཨ་ཨཱ་ནས། གརྦྷ་ཨཱཿ ཤེས་རབ་ཐབས་དང་ལྡན་པ་ཡིས། །འགྲོ་དོན་མཉམ་མེད་བྱེད་པ་དང་། །མཆོད་པའི་ལས་རྣམས་རྫོགས་པའི་

ཕྱིར། །རྡོ་རྗེ་ལས་ཀྱི་དབང་བསྐུར་རོ། །ཨོཾ་ཨ་ཀཱ་རོ་མུ་ཁཾ་སརྦ་དྷརྨཱ་ཎཾ་ཨཱདྱ་ནུཏྤནྣ་ཏྭཏ། ཞེས་དྲིལ་བུ་འཁྲོལ་ལོ། །དེ་ལྟར་ན་དྲིལ་བུའི་དབང་བསྐུར་བ་ཐོབ་པས། དབང་ཤེས་ལྔ་གནས་གྱུར་ཏེ། བྱ་བ་གྲུབ་པའི་ཡེ་ཤེས་མངོན་དུ་བྱས་སོ། །ཨོཾ་སྭ་བྷཱ་ཝ་སོགས། སྟོང་པའི་ངང་ལས་རང་ཉིད་ཨོཾ་ལས་འཁོར་ལོ་ཨོཾ་གྱིས་མཚན་པ་ལས། རྣམ་པར་སྣང་མཛད་སྐུ་མདོག་དཀར་པོ། ཕྱག་གཉིས་བྱང་ཆུབ་མཆོག་གི་ཕྱག་རྒྱ་མཛད་པ། རྡོ་རྗེ་སྐྱིལ་མོ་ཀྲུང་གིས་བཞུགས་པ་དར་དང་རིན་པོ་ཆེའི་རྒྱན་གྱིས་བརྒྱན་པ། རང་གི་ཐུགས་ཀར་དང་པོའི་སངས་རྒྱས་དཀར་པོ། ཐུགས་ཀར་ཤེས་རབ་ཀྱི་འཁོར་ལོ། ཨོཾ་པྲཛྙཱ་ཛྙཱ་མནྟྲ་ཡེ་ཡ་ཏེ་ན་མཿ འཁོར་ལོའི་ལྟེ་བར་འཇམ་དཔལ་དཀར་པོ་རལ་གྲི་དང་འཁོར་ལོ་འཛིན་པ། ཐུགས་ཀར་ཨཱཿདཀར་པོ། སྤྱི་བོར་ཨོཾ། མགྲིན་པར་ཨཱཿ ཐུགས་ཀར་ཧཱུྃ། ཐུགས་ཀའི་ཧཱུྃ་ལས་འོད་འཕྲོས་ཡེ་ཤེས་སེམས་དཔའ་བཛྲ་ས་མཱ་ཛཿ ཛཿཧཱུྃ་བཾ་ཧོཿ གཉིས་སུ་མེད་པར་ཐིམ། རྣམ་སྣང་གི་རང་བཞིན་མིང་ཚིག་གིས་ཀྱང་དབང་བསྐུར་བར་གྱུར། རྡོ་རྗེའི་མིང་གི་དབང་བསྐུར་བས། །བྱང་ཆུབ་སྙིང་པོའི་བར་དུ་ནི། །ཅིས་ཀྱང་མི་ཆོད་མི་ཤིག་པ། །རྡོ་རྗེའི་མིང་དུ་རབ་ཏུ་གྲགས། །ཨ་ཨཱ་ནས། ཛྙཱ་ན་གརྦྷ་ཨཱཿ ཨོཾ་བཛྲ་སཏྭ་ཧཱུྃ། ཨ་བྷི་ཥིཉྩ་མཾ། བཛྲ་ནཱ་མ་ཨ་བྷི་ཥེ་ཀ་ཏ། ཀྱེ་དཔལ་འཇམ་པའི་རྡོ་རྗེ་ཞེས་བྱ་བའི་དེ་བཞིན་གཤེགས་པའོ། །དེ་ལྟར་མིང་གི་དབང་བསྐུར་བས། གཟུགས་ཚོར་འདུ་ཤེས་འདུ་བྱེད་རྣམས་གནས་གྱུར་ཏེ། ཆོས་ཀྱི་དབྱིངས་ཀྱི་ཡེ་ཤེས་མངོན་དུ་བྱས་སོ། །དེ་དག་ནི་རིག་པའི་དབང་ལྔ་སྟེ་སློབ་མའི་དབང་བསྐུར་བའོ། ། གཙོ་བོ་ཁྱོད་ཀྱི་བཀའ་དྲིན་གྱིས། །བདག་དང་གཞན་དོན་བྱེད་པས་ན། །ཕྱིར་མི་ལྡོག་པའི་དབང་བསྐུར་བ། །ཐུགས་རྗེའི་བདག་པོས་བདག་ལ་སྩོལ། །ཅེས་ལན་གསུམ་གསོལ་བ་བཏབ། འགྲུབ་ན་དངོས་སུ་

དབང་སྟེགས་སྒོ་གཅིག་པ་བཤམ། མ་གྲུབ་ན་དམིགས་བསམ་གྱིས་རྫུང་སྟེ། དཀྱིལ་འཁོར་གྱི་
ཤར་ཕྱོགས་སུ་ཁྲུས་ཀྱི་ཁང་པ་གཞལ་མེད་ཁང་སྒོ་གཅིག་ནུབ་ཏུ་བསྟན་པ།
དབུས་སུ་དབང་སྟེགས་ཁྲུས་གདན་གྱི་སྟེང་དུ། པདྨ་ཟླ་བ་དར་གྱི་གློ་གདན་རྣམས
ཀྱི་གདན་ལ་རང་སེམས་ཨ་ཡིག་དཀར་པོ་ཡོངས་སུ་གྱུར་པ་ལས། རང་ཉིད་
གཞིའི་སངས་རྒྱས་རྣམ་པར་སྣང་མཛད་ཆེན་པོ་ཞེས་པ་ནས། སྐུ་མདོག་དཀར་པོ་
ཞལ་བཞི་པ་རལ་པའི་ཅོད་པན་ཅན། བྱང་ཆུབ་མཆོག་གི་ཕྱག་རྒྱ་མཛད་པ།
ཞབས་རྡོ་རྗེའི་སྐྱིལ་མོ་ཀྲུང་གིས་བཞུགས་པ། དར་གྱི་ན་བཟའ་ཅན། རྒྱན་སྤྲངས
པའོ། །དེའི་ཐུགས་ཀར་ཟླ་བ་ལ་གནས་པའི་ཧཱུྃ་ཡིག་དཀར་པོ་ཡོངས་སུ་གྱུར་པ་
ལས། དང་པོའི་སངས་རྒྱས་ཞལ་ལྔ་པ། ཕྱག་བརྒྱད་པ། སྐུ་ལུས་དང་སྟེང་ཞལ་
དཀར་བ། རྩ་ཞལ་སྔོན་པོ། གཡས་སེར། རྒྱབ་དམར། གཡོན་ལྗང་བ། ཕྱག་གཡས་
བཞིས་རལ་གྲི། གཡོན་བཞིས་ཤེས་རབ་ཀྱི་ཕ་རོལ་ཏུ་ཕྱིན་པའི་པོ་ཏི་འཛིན་པ།
ཞབས་རྡོ་རྗེའི་སྐྱིལ་ཀྲུང་གིས་བཞུགས་པ། དར་གྱི་ན་བཟའ་དང་བཅས་པའི་རྒྱན་
གྱིས་བརྒྱན་པའོ། །དེའི་ཐུགས་ཀར་ཤེས་རབ་ཀྱི་འཁོར་ལོ་རྩིབས་དྲུག་པའི་
རྩིབས་བཞི་ཕྱོགས་མདོག་དང་། ཤར་སྟོད་ཤར་སྨད་ཀྱི་རྩིབས་དང་། ལྟེ་བ་དང་།
ཕྱི་རོལ་དང་། ནང་གི་མུ་ཁྱུད་བཞི་པ་རྣམས་དཀར་པོ། དེའི་ལྟེ་བར་ཡང་ཨ་ཡིག
དཀར་པོའོ། །དེའི་འོད་ཟེར་ལས་སྤྲུལ་པའི་ཡི་གེ་ནི། ནང་གི་མུ་ཁྱུད་དང་པོ་ལ། ཨོཾ་
སརྦ་ཏཐཱ་ག་ཏ་ཧྲི་ད་ཡ། སྭ་བྷཱ་ཝ་བི་ཤུདྡྷེ་བཛྲ་ཙཀྲ་ཨ་ཨཱ། ཨཾ་ཨཿ མུ་ཁྱུད་གཉིས་པ་ལ།
ཨ་ཨཱ་ཨི་ཨཱི་ཨུ་ཨཱུ་ཨེ་ཨཻ་ཨོ་ཨཽ་ཨཾ་ཨཿ རྩིབས་དྲུག་གི་ཤར་རྩིབས་ལ། ཨོཾ་དྷཱུཿཁ་ཚེ་
ད་ཡ་ཧེ་ན་མཿ སྔོན་པོ། ལྷོ་རྩིབས་ལ། ཨོཾ་ཕ་གི་ཤོ་རི་ཧེ་ན་མཿ སེར་པོ། ནུབ་རྩིབས
ལ། ཨོཾ་བཛྲ་དེཧཱ་ཡ་ཧེ་ན་མཿ དམར་པོ། བྱང་རྩིབས་ལ། ཨོཾ་ཛྙཱ་ན་ཀཱ་ཡ་ཡ་ཧེ་ན་མཿ

ལྡང་ཁྱོ། ཤར་སྟོད་ལ། ཨོཾ་བྲཱུཾ་ཧྲཱུཾ་ན་མུཧྲེ་ཡེ་ཡ་ཧེ་ན་མཿ དཀར་པོ། ཤར་སྨད་ལ། ཨོཾ་ཨ་ར་པ་ཙ་ན་མཿ དཀར་པོ། ཕྱི་རོལ་མུ་ཁྱུད་གསུམ་པ་ལ། ཨ་ཨཱཿ སཏྭ་ཧ་སྭཱ་ག་སོགས་ནས། ཧྲཱུཾ་ན་གཀྵ་ཨཱཿ མུ་ཁྱུད་བཞི་པ་ལ། ཀ་ཁ་ག་གྷ་ང་། ཙ་ཚ་ཛ་ཛྷ་ཉ། ཊ་ཋ་ཌ་ཌྷ་ཎ། ཏ་ཐ་ད་དྷ་ན། པ་ཕ་བ་བྷ་མ། ཡ་ར་ལ་ཝ། ཤ་ཥ་ས་ཧ། འཁོར་ལོའི་ལྟེ་བའི་ཨ་ཡིག་ཡོངས་སུ་གྱུར་པ་ལས་རང་ཉིད་བཅོམ་ལྡན་འདས་ཡེ་ཤེས་སེམས་དཔའ་འཇམ་དཔལ་ཞལ་དྲུག་པ། ཕྱག་གཉིས་ལ་སྐུ་ལུས་དང་སྟེང་ཞལ་ཉིས་རྩེགས་དཀར་བ། རྩ་ཞལ་སྔོན་པོ། གཡས་སེར། རྒྱབ་དམར། གཡོན་ལྗང་བ། ཕྱག་གཉིས་མཉམ་བཞག་གི་ཕྱག་རྒྱ་མཛད་པའི་གཡས་པས་ཨུཏྤལ་དམར་པོ་དང་། གཡོན་པས་སྔོན་པོའི་རྩ་བ་འཛིན་ཅིང་། སྡོང་པོ་གཡས་གཡོན་ཏུ་རྒྱས་པ། མེ་ཏོག་སྟན་གྱིས་ཐད་ཀར་ཁ་ཕྱེ་བའི་སྟེང་ན་པོ་ཏི་འཛིན་པ། ཞབས་རྡོ་རྗེའི་སྐྱིལ་མོ་ཀྲུང་གིས་བཞུགས་པ་དར་སྣ་ཚོགས་པའི་ན་བཟའ་དང་། ཨིནྡྲ་ནཱི་ལའི་གཙུག་ཕུད་ལ་སོགས་པ་རིན་པོ་ཆེའི་རྒྱན་ཐམས་ཅད་ཀྱིས་བརྒྱན་པ་ཉི་མའི་འཆར་ཀ་ལྟ་བུའི་འོད་ཟེར་འཕྲོས་པ། སྐུའི་མགྲིན་པ་མན་ཆད་ལུང་བུ་ཡན་ཆད་དུ་སྤྲུལ་པའི་སྐུ་དཔག་ཏུ་མེད་པས་བལྟམས་པའོ། །དེའི་ཐུགས་ཀར་ཡང་ཟླ་བའི་དཀྱིལ་འཁོར་གྱི་སྟེང་དུ་སྐྱེ་མེད་ཀྱི་ངོ་བོ་ཨ་ཡིག་དཀར་པོ་མི་ཤེས་པའི་རི་བོ་འཇོམས་པར་བྱེད་པའོ། །ཞེས་པའི་བར་དང་པོ་སྦྱོར་བ་བཞིན་ནོ། །ཆུ་དབང་ནས། འདིས་བར་དུ་སྙིང་གའི་སེམས་དཔའ་སུམ་བརྩེགས་བསྒོམ་པ་འདི་རྣམས་གཞུང་ལས་མི་གསལ་མོད་མན་ངག་ལས་འབྱུང་བ་བྱིན་རླབས་ཀྱི་སྒོ་གལ་པོ་ཆེ་ཡིན་པས་མ་ཆད་པར་བྱའོ། །རང་གི་སྙིང་དུ་ཟླ་བྲེ། གཡས་སུ་གདུགས་དཀར་གཡོན་དུ་རྒྱལ་མཚན་མཐའ་སྐོར་དུ་དུང་དང་རྔ་བོ་ཆེ་ལ་སོགས་པ་མཆོད་པའི་སྤྲིན་གྱི་ཕུང་པོས་སྤེབས་པར་གྱུར། དབང་གི་ལྷ་རྣམས་ཀྱིས་ཤིས་པ་བརྗོད་དེ། འདི་ལྟར་

སངས་རྒྱས་བཅོམ་ལྡན་འདས། །རྫོགས་པའི་སངས་རྒྱས་ཨ་ལས་བྱུང་། །ཨ་ནི་ཡིག་འབྲུ་ཀུན་གྱི་མཆོག །དོན་ཆེན་ཡི་གེ་དམ་པ་ཡིན། ཁོང་ནས་འབྱུང་བ་སྐྱེ་བ་མེད། །ཚིག་ཏུ་བརྗོད་པ་སྤངས་པ་སྟེ། །བརྗོད་པ་ཀུན་གྱི་རྒྱུ་ཡི་མཆོག །ཚིག་ཀུན་རབ་ཏུ་གསལ་བར་བྱེད། །མཆོད་པ་ཆེན་པོ་འདོད་ཆགས་ཆེ། ། སེམས་ཅན་ཐམས་ཅད་དགའ་བར་བྱེད། །མཆོད་པ་ཆེན་པོ་ཞེ་སྡང་ཆེ། །ཉོན་མོངས་ཀུན་གྱི་དགྲ་ཆེ་བ། །མཆོད་པ་ཆེན་པོ་གཏི་མུག་ཆེ། །གཏི་མུག་བློ་སྟེ་གཏི་མུག་སེལ། །མཆོད་པ་ཆེན་པོ་ཁྲོ་བ་ཆེ། ཁྲོ་བ་ཆེན་པོ་དགྲ་ཆེ་བ། །མཆོད་པ་ཆེན་པོ་ཆགས་པ་ཆེ། །ཆགས་པ་ཐམས་ཅད་སེལ་བར་བྱེད། །འདོད་པ་ཆེན་པོ་བདེ་བ་ཆེ། །དགའ་བ་ཆེན་པོ་མགུ་བ་ཆེ། །གཟུགས་ཆེ་ལུས་ཀྱང་ཆེ་བ་སྟེ། ཁ་དོག་ཆེ་ཞིང་ལུས་ཆེ་བ། །མིང་ཡང་ཆེ་ཞིང་རྒྱ་ཆེ་བ། །དཀྱིལ་འཁོར་ཆེན་པོ་ཡངས་པ་ཡིན། །ཤེས་རབ་མཚོན་ཆེན་འཆང་བ་སྟེ། །ཉོན་མོངས་ལྕགས་ཀྱུ་ཆེ་བའི་མཆོག། གྲགས་ཆེན་སྙན་གྲགས་ཆེན་པོ་སྟེ། །སྣང་བ་ཆེན་པོ་གསལ་བ་ཆེ། །མཁས་པ་སྒྱུ་འཕྲུལ་ཆེན་པོ་འཆང་། །སྒྱུ་འཕྲུལ་ཆེན་པའི་དོན་གྲུབ་པ། །སྒྱུ་འཕྲུལ་ཆེན་པོའི་དགའ་བས་དགའ། །སྒྱུ་འཕྲུལ་ཆེན་པོ་མིག་འཕྲུལ་ཅན། །སྦྱིན་བདག་ཆེན་པོ་གཙོ་བོ་སྟེ། །ཚུལ་ཁྲིམས་ཆེན་པོ་འཆང་བའི་མཆོག །བཟོད་ཆེན་འཆང་བ་བརྟེན་པ་པོ། །བརྩོན་འགྲུས་ཆེན་པོ་བརྟུལ་བ་ཡིན། །བསམ་གཏན་ཆེན་པོ་ཏིང་འཛིན་གནས། །ཤེས་རབ་ཆེན་པོའི་ལུས་འཆང་བ། །སྟོབས་པོ་ཆེ་ལ་ཐབས་ཆེ་བ། ། སྨོན་ལམ་ཡེ་ཤེས་རྒྱ་མཚོ་སྟེ། ། བྱམས་ཆེན་རང་བཞིན་དཔག་ཏུ་མེད། །སྙིང་རྗེ་ཆེན་པོ་བློ་ཡི་མཆོག །ཤེས་རབ་ཆེན་པོ་བློ་ཆེན་ལྡན། །མཁས་པ་ཆེན་པོ་ཐབས་ཆེ་བ། །རྫུ་འཕྲུལ་ཆེན་པོ་སྟོབས་དང་ལྡན། །ཤུགས་ཆེན་མགྱོགས་པ་ཆེན་པོ་སྟེ། །རྫུ་འཕྲུལ་ཆེན་པོ་ཆེར་གྲགས་པ།།

སྟོབས་ཆེན་ཕ་རོལ་གནོན་པ་པོ། །སྲིད་པའི་རི་བོ་ཆེན་པོ་འཇོམས། ། མཁྲིགས་ཤིང་རྡོ་རྗེ་ཆེན་པོ་འཆང་། །དྲག་པོ་ཆེན་པོ་དྲག་ཤུལ་ཆེ། །འཇིགས་ཆེན་འཇིགས་པར་བྱེད་པ་པོ། །མགོན་པོ་རིགས་མཆོག་ཆེན་པོ་སྟེ། །བླ་མ་གསང་སྔགས་ཆེ་བའི་མཆོག །ཐེག་པ་ཆེན་པོའི་ཚུལ་ལ་གནས། །ཐེག་པ་ཆེན་པོའི་ཚུལ་གྱི་མཆོག །ཅེས་པའི་བར་བརྗོད་པ། ཨོཾ་ཕུན་སུམ་ཚོགས་པ་མངའ་བ་སོགས་དང་། དྲིལ་བུ་དཀྲོལ། མེ་ཏོག་གཏོར། ཇི་ལྟར་བལྟམས་པ་སོགས་དང་། རྩ་སྔགས་ཀྱི་མཐར། ཨོཾ་མཉྫུ་ཤྲཱི་བཛྲ་ཨ་རྒྷཾ་པྲ་ཏཱིཙྪ་ཧཱུྃ། འཁོར་གྱི་ལྷ་སོ་སོའི་བུམ་པ་ཡོད་ན། སྒོམ་པའི་བར་དུ་རིམ་པས་དབང་བསྐུར་བ་བྱ་ལ། རྣམ་རྒྱལ་བུམ་པ་ལས་མེད་ན། ཚོགས་དང་སྔགས་སོགས་གོང་དུ་བཤད་པ་ལྟ་བུའི་མཇུག་ཏུ། ཧཱུྃ་ཨཱུྃ་ཧཱུྃ་ཨ་བཛྲ་ཨ་བྷི་ཥིཉྩ། ཨ་ཨཱ་ཨི་ཨཱི་བཛྲ་ཨ་བྷི་ཥིཉྩ་ཨ་ཨཱཿ ཨི་ཨཱི་ཨུ་ཨཱུ་ཨེ་ཨཻ་ཨོ་ཨཽ་ཨཾ་ཨཿ ཨ་ཨཱ་ཨེ་ཨཻ་བཛྲ་ཨ་བྷི་ཥིཉྩ། ལཱ་མཱ་གི་ཏྲི་བཛྲ་ཨ་བྷི་ཥིཉྩ། རཏྣ་པུ་དྨ་ཀ་བཛྲ་ཨ་བྷི་ཥིཉྩ་ཨ། བཅུ་དྲུག་གི་མཐར། བཛྲ་ཨ་བྷི་ཥིཉྩ་ཛཿཧཱུྃ་བཾ་ཧོཿ བཛྲ་ཨ་བྷི་ཥིཉྩ། དེ་ནས་བདག་འཇུག་ལ་འཇམ་དཔལ་གྱི་སྐུ་གཟུགས་སྤྱི་བོར་བཞག་པར་མོས་པས་ཆོག་ལ། སློབ་མ་དབང་བསྐུར་ལ་དངོས་སུ་འཇུག་དགོས། དཀྱིལ་འཁོར་གྱི་ལྷ་ཚོགས་རྣམས་ལས་ལྷ་ཚོགས་གཉིས་པ་ཆད་ནས་དེ་རང་ལ་ཐིམ། ཨོཾ་མཉྫུ་ཤྲཱི་མཏྲ་སུ་ཁ། བཛྲ་སཏྭ་ཛཿཧཱུྃ་བཾ་ཧོཿ སུ་ར་ཏེ་ས་མ་ཡེ་སྟྭཾ། དེ་རིང་རྡོ་རྗེ་སློབ་དཔོན་གྱུར། །སློབ་མའི་ཚོགས་རྣམས་བསྐྱུ་བར་གྱིས། ། དེ་ནས་དམ་ཚིག་གསུམ་སྦྱིན་པ་ནི། ཧཱུྃ་ལས་བྱུང་བའི་རྡོ་རྗེ། འདི་དེ་སངས་རྒྱས་ཐམས་ཅད་ཉིད། །འཇམ་པའི་རྡོ་རྗེ་ཕྱག་ན་གནས། ཁྱོད་ཀྱིས་ཀྱང་ནི་རྟག་ཏུ་བཅངས། ། འཇམ་པའི་རྡོ་རྗེའི་བརྟུལ་ཞུགས་བརྟན། །ཨོཾ་སརྦ་ཏ་ཐཱ་ག་ཏ་སིདྡྷི་བཛྲ་ས་མ་ཡ། ཏིཥྛ་ཨེ་ཥ་སྟྭཾ་དྷཱ་ར་ཡ་མི། ཧཿཧཿཧཿཧཿ ཧཱི་ཧཱི་ཧཱི་ཧཱི་ཧཱུྃ། ཐོག་མཐའ་མེད་པའི་སེམས་དཔའ་ནི། །འཇམ་པའི་རྡོ་རྗེ་དགའ་བ་ཆེ། །ཀུན་ཏུ་བཟང་པོ་ཀུན་བདག་ཉིད། །རྡོ་

ཧྲཱི་ སྙིམས་ ཚུལ་ བདག་ པོའི་ བདག །བཅོམ་ ལྡན་ འདས་ དཔལ་ མཆོག་ དང་ པོའི་ སྐྱེས་བུའོ། །ཨོཾ་མཧཱ་བཛྲ་ཧཱུྃ། ཨ་ལས་བྱུང་བའི་དྲིལ་བུ། འདི་དེ་སངས་རྒྱས་ཐམས་ ཅད་ ཀྱི། །ཤེས་ རབ་ དབྱིངས་ ཀྱི་ ཧྲཱིས་ འགྲོར་ བཤད། ཁྱོད་ ཀྱིས་ ཀུང་ ནི་ རྟག་ ཏུ་ བཅངས། །བྱང་ཆུབ་མཆོག་ཏུ་རྒྱལ་བ་བཞེད། །སྲིད་པ་ངོ་བོ་ཉིད་ཀྱིས་དག །ངོ་བོ་ ཉིད་ཀྱིས་སྲིད་བྲལ་བྱས། །རང་བཞིན་དག་པའི་སེམས་ལྡན་པ། । སྲིད་པ་དག་པ་ མཆོག་ཏུ་བྱེད། །ཨོཾ་བཛྲ་ག྄ནྚེ་ཨ། ཧཱུཾ་ཧྲཱི་དྲིལ་བུ་སྙིང་གར་བསྣོལ། རང་ཉིད་ལྷ་སྐུ་ ཕྱག་རྒྱ་ཆེན་པོ་ཐབས་དང་ཤེས་རབ་ཟུང་འཇུག་ཏུ་གྱུར། སྲིད་པའི་བདེ་བ་ཤིན་ཏུ་ ཆུང་། །སྡུག་བསྔལ་ཆེན་པོ་དག་བྱའི་ཕྱིར། །ཤིན་ཏུ་བདེ་བ་དམ་པའི་ཐབས། །དམ་ ཚིག་འདི་ནི་ཁྱོད་ཀྱིས་ལོངས། །འདོད་པའི་ལོངས་སྤྱོད་ཐམས་ཅད་ནི། །ཅི་འདོད་ པར་ ནི་ བསྟེན་ བཞིན་ དུ། །རང་ གི་ ལྷ་ ཡི་ སྦྱོར་ བ་ ཡིས། །བདག་ དང་ གཞན་ ལ་ མཆོད་པར་གྱིས། །ཨོཾ་བཛྲ་པཱུཛྲ་ཧཱུྃ། སོགས་མཆོད་པ་ལྔས་མཆོད། ཨོཾ་སུ་པྲ་ཏིཥྛ་བཛྲ་སྭཱ་ཧཱ། ཞེས་མེ་ཏོག་དོར་ལ་རོལ་མོའི་སྒྲ་བྱའོ། །དེ་ནི་ཧཱུྃ་ཧྲཱི་སློབ་དཔོན་གྱིས་དབང་དངོས་ཡིན་ལ། མཐའ་རྟེན་ དང་རྗེས་གནང་ནི། ཧེ་ལྟར་མིག་མཁན་རྒྱལ་པོ་ཡིས། །འཇིག་རྟེན་རབ་རིབ་བསལ་ བ་ལྟར། །བུ་ཁྱོད་ཀྱི་ནི་མི་ཤེས་པའི། །རབ་རིབ་རྒྱལ་བ་རྣམས་ཀྱིས་བསལ། །ཨོཾ་ བཛྲ་ནཻ་ཏྲ་ཨ་པ་ཧ་ར་བ་ཊ་ལཾ་ཧྲཱིཿ ཞེས་མིག་ཐུར་དང་། ཆོས་རྣམས་གཟུགས་བརྙན་ལྟ་ བུ་སྟེ། །གསལ་ཞིང་དག་ལ་རྙོག་པ་མེད། །བཟུང་དུ་མེད་ཅིང་བརྗོད་དུ་མེད། །རྒྱུ་ དང་ལས་ལས་ཀུན་ཏུ་འབྱུང་། །ངོ་བོ་ཉིད་མེད་གནས་མེད་ པ། །དེ་ལྟར་ཆོས་ རྣམས་ཤེས་ཀྱིས་ལ། །སེམས་ཅན་དོན་ནི་མཉམ་མེད་བྱོས། । འོན་ཀྱང་སངས་ རྒྱས་སྲས་སུ་སྐྱེས། །མེ་ལོང་དང་། ཨཿལས་སྐྱེས་པའི་དྲིལ་བུ། ཐམས་ཅད་ནམ་མཁའི་ མཚན་ ཉིད་ དེ། །ནམ་ མཁའ་ ལ་ ཡང་ མཚན་ ཉིད་ མེད། །ནམ་ མཁའ་ དང་ ཡང་

མཉམ་སྦྱོར་བས། །ཐམས་ཅད་མཆོག་གི་མཉམ་ཉིད་གསལ། །ཞེས་དྲིལ་བུ་དང་། ཧོཿལས་བྱུང་བའི་མདའ་གཞུ། དེ་བཞིན་གཤེགས་པ་ཐམས་ཅད་རྗེས་སུ་ཆགས་པར་གྱུར་ཤིག །འཇམ་པའི་རྡོ་རྗེ་མེ་ལོང་ལྟར། །དག་ཅིང་གསལ་ལ་རྟོག་པ་མེད།། སངས་རྒྱས་ཀུན་བདག་རང་བཞིན་གྱིས། །བུ་ཁྱོད་ཀྱི་ནི་སྙིང་ལ་ཞུགས། །ཨོཾ་མཉྫུ་ཤྲཱི་ཨ། ཞེས་མེ་ལོང་གཉིས་པ་རྡོ་རྗེའི་གཟུགས་བརྙན་ཅན་དང་། ཨོཾ་བཛྲ་ཧེ་ཏུ་མཾ། ཨོཾ་བཛྲ་བྷཱ་ག་ཧཾ། ཨ་ལས་བྱུང་བའི་པོ་ཏི་ཨཱཿ དེ་རིང་ཕྱིན་ཆད་འཇིག་རྟེན་ལ། །སྐྱོབ་པ་རྣམས་ཀྱིས་འཁོར་ལོ་བསྐོར། ཁྱོད་ཀྱི་ཐེ་ཚོམ་དོགས་མེད་པར། །ཡིད་གཉིས་མེད་པའི་སེམས་ཀྱིས་སུ། །ཆོས་ཀྱི་དྲུང་ནི་བླ་མེད་པ། །ཀུན་ནས་ཡོངས་སུ་གང་བར་གྱིས། ། བསྒྲགས་བརྗོད་ཚུལ་གྱི་ཚིག་ཡིས། ། སྐྱེས་བོ་རྣམས་ལ་རྟག་ཏུ་ཤོད། །དེ་ལྟར་བྱས་ན་སངས་རྒྱས་ལ། །ཕན་འདོགས་དྲིན་དུ་གཟོ་ཞེས་བྱ། །རྡོ་རྗེ་འཛིན་པ་དེ་ཀུན་ཡང་། ཁྱེད་ལ་རྟག་ཏུ་སྲུང་བར་མཛད། །ཅེས་ཆོས་བཤད། འཇིག་རྟེན་ཀུན་ལ་ཐམས་ཅད་དུ། །སེམས་ཅན་ཀུན་ལ་ཕན་པའི་ཕྱིར། །ཇི་ལྟར་སྣ་ཚོགས་འདུལ་འགྱུར་བ། ། ཆོས་ཀྱི་འཁོར་ལོ་རབ་ཏུ་བསྐོར། །རྡོ་རྗེ༔ །རིན་ཆེན༔ ། པདྨ༔ །ལས་ཀྱི་འཁོར་ལོ་རབ་ཏུ་བསྐོར། །ཞེས་པས་ཁྱད་པར་རྗེས་སུ་གནང་བ་སྦྱིན་ནོ། །དེ་ལྟར་ན། ཆོས་བཤད་དང་། ཁྱད་པར་གྱི་རྗེས་གནང་གཉིས་ནི། རྗེས་གནང་གི་དངོས་གཞི་ཡིན་ནོ། །ལུང་བསྟན་པ་ནི། ཨོཾ་འདི་ལྟར་ངས་ཁྱོད་ལུང་བསྟན་ཏེ། །འཇམ་པའི་རྡོ་རྗེ་དེ་བཞིན་གཤེགས། །སྲིད་པ་ཤིན་ཏུ་དག་པས་ན། །སྲིད་པའི་ངན་འགྲོ་རྣམས་ལས་བཏོན། ། ཀྱཻ་རྡོ་རྗེ་ཀླི་མོ་ཞེས་བྱ་བ་འདི་ཉིད། དེ་བཞིན་གཤེགས་པ་ཀླི་མོ་ ཧྟུར་ཧྟུ་ཕ་སྭཱ། གསང་བ་སྒྲགས་པའི་དབུགས་དབྱུང་བ་ནི། འདོད་ཆགས་བྲལ་བ་ལྷ་བུ་ཡི། །ཁམས་གསུམ་ན་ནི་སྡིག་མེད་དེ། །དེ་བས་འདོད་ལ་ཆགས་བྲལ་བར། ཁྱོད་ཀྱི་ནམ་ཡང་མ་བྱེད་ཅིག །

ཨོཾ་མཧཱ་ས་མཱ་ཡ་ཧ་ན་ཧཱུྃ་ཕཊ། བར་འདིར་སློབ་མ་ལ་སྔགས་ཀྱི་རྗེས་སུ་གནང་བ། བཟླས་ལུང་སྤྱི་དང་མཐུན་པར་སྦྱིན་དགོས་ལ། བདག་འཇུག་ལ་ནི་ཏྲ་སྔགས་ལན་གསུམ་བཟླས་པའི་ཆོག་གོ ། ཁྱོད་ཀྱིས་མི་མཁས་གང་ཟག་ལ། །སྔགས་དང་ཕྱག་རྒྱ་མ་བསྟན་ཅིག ། དེ་ཡིས་སྤྱོད་ན་སོམ་ཉི་ཟ། །གཉིས་ཀ་ངན་སོང་ཉིད་དུ་ལྟུང་། །དེ་ནས་གཟེངས་བསྟོད་པ་ནི། སྔགས་དང་རྒྱུད་རྣམས་འཛིན་འགྱུར་བའི། །སློབ་མ་འདི་ནི་འབུལ་བ་ལགས། །དེ་རིང་དཀྱིལ་འཁོར་སློབ་དཔོན་གྱུར། །སྔགས་དང་རྒྱུད་རྣམས་འཛིན་གྱུར་པ། །སངས་རྒྱས་བྱང་ཆུབ་སེམས་དཔའ་དང་། །ལྷ་རྣམས་ཀུན་གྱིས་མཐུན་པར་གསུངས། །སེམས་ཅན་ཀུན་ལ་རྗེས་བརྩེ་བས། ཁྱོད་ཀྱིས་ནན་ཏན་སྐྱིད་ནས་ནི། །དཀྱིལ་འཁོར་ཆོ་ག་བཞིན་དུ་བྲིས། །ཆོས་རྣམས་ཀུན་ལས་སེར་སྣ་དང་། །སེམས་ཅན་རྣམས་ལ་མི་ཕན་པ། །ཉམ་ང་ཤིན་ཏུ་ཆེ་ན་ཡང་། །བུ་ཁྱོད་ཀྱིས་ནི་མི་བྱའོ། །མཆོག་ཏུ་གསང་བའི་དཀྱིལ་འཁོར་འདིར། །བཙུག་པ་དང་ནི་མཐོང་བས་ཀྱང་། །སྡིག་པ་ཀུན་ལས་རྣམ་གྲོལ་ནས། །དེ་རིང་ཁྱེད་རྣམས་བདེ་བར་གནས། །བདེ་ཆེན་ཐེག་པ་འདི་ལ་ནི། །ཕྱིན་ཆད་འཆི་བ་ཡོངས་མེད་དེ། །མི་ཐུབ་ཚུགས་པར་ཡོངས་མིན་པས། །ཅིས་ཀྱང་མ་འཇིགས་དགའ་བར་གྱིས། །སྲིད་པ་ཤིན་ཏུ་དག་པས་ན། །སྲིད་པའི་སྡུག་བསྔལ་ལས་འདས་པའོ། །ཞེས་བརྗོད་ལ། སྦྲོན། བྱང་ཆུབ་སེམས་ནི་སྤང་མི་བྱ། །དམ་པའི་ཆོས་ནི་སྤུན་མི་དབྱུང་། །ནམ་ཡང་དོར་བར་མི་བྱའོ། །མི་ཤེས་པའམ་རྨོངས་པ་ཡིས། །དེ་ཉིད་ངེས་པར་བསྟན་མི་བྱ། །རྡོ་རྗེ་དྲིལ་བུ་ཕྱག་རྒྱ་རྣམས། །ནམ་ཡང་དོར་བར་མི་བྱའོ། །སློབ་དཔོན་སྨད་པར་མི་བྱ་སྟེ། །འདི་ནི་སངས་རྒྱས་ཀུན་དང་མཉམ། །རང་གི་བདག་ཉིད་ཡོངས་སྤངས་ནས།། དཀའ་ཐུབ་ཀྱིས་ནི་མ་གདུང་ཞིང་། །ཅི་བདེ་བར་ནི་བདེ་བར་བཟུང་། །འདི་ནི་མ་

བྱིན་རྫོགས་སངས་རྒྱས། །དེ་རིང་ཁྱོད་ཉིད་དཀྱིལ་འཁོར་གྱི། །སློབ་དཔོན་སྟགས་དང་རྒྱུད་འཛིན་པར། །སངས་རྒྱས་བྱང་ཆུབ་སེམས་དཔའ་དང་། །ལྷ་རྣམས་ཀུན་གྱིས་མཐུན་པར་དགོངས། ། སེམས་ཅན་རྣམས་ལ་རྗེས་བརྩེ་བས། ཁྱོད་ཀྱི་དཀྱིལ་འཁོར་ཆོག་བཞིན། །རབ་ཏུ་འབད་དེ་བྲི་བར་བྱ། །སྒྲུབ་པ་པོ་རྣམས་རྒྱུད་ལ་སྦྱོར།། ཞེས་བརྗོད་དོ། །གཙོ་བོས་ཇི་ལྟར་བཀའ་སྩལ་པ། །དེ་དག་ཐམས་ཅད་བདག་གིས་བགྱི། །དེ་དག་ནི་སློབ་དཔོན་དུ་དབང་བསྐུར་བའི་ཆོ་གའོ། །

ཡང་གསང་དབང་གི་མཐའ་ཞུལ། བྱང་ཆུབ་རྡོ་རྗེ་སངས་རྒྱས་ལ། །སོགས་ལན་གསུམ། རང་ཉིད་ཡེ་ཤེས་སེམས་དཔའ་འཇམ་དཔལ་སྐུ་མདོག་དཀར་པོ། གཡས་རལ་གྲི་དང་། གཡོན་པོ་ཏི་འཛིན་པར་གྱུར། དམ་ཚིག་གི་རྫས་ལ་དམིགས་ཏེ། ཨོཾ་ཧཱུྃ་ཏྲཱྃ་ཧྲཱིཿཨཱཿདེ་རྣམས་ལས་འོད་ཟེར་འཕྲོས་འཁོར་འདས་སྣོད་བཅུད་བརྟན་གཡོ་ཐམས་ཅད་ཀྱི། དྭངས་མ་ཡེ་ཤེས་ཀྱི་བདུད་རྩི་ཆུར་བསྡུས་ནས་འབྲུ་ལྔ་ལ་ཐིམ། དེ་རྣམས་ཞུ་བ་ལས་བྱུང་བའི་བདུད་རྩིར་གྱུར། ཨོཾ་ཨཱཿཧཱུྃ། ལན་མང་དུ་བཟླས་ཏེ་བྱིན་གྱིས་རླབས། ཇི་ལྟར་འཇམ་དབྱངས་རྒྱལ་པོ་ཡི། །བྱང་ཆུབ་སྲས་ལ་དབང་བསྐུར་བཞིན། ཁྱོད་ལ་གསང་བའི་དབང་བསྐུར་བས། །བདུད་རྩི་ལྷ་ནི་མཉམ་པའི་རོས། །ཉོན་མོངས་ལྔ་ནི་དག་པར་བྱེད། །ཡེ་ཤེས་ལྔ་ཡི་དབང་བསྐུར་རོ། ། ཨོཾ་སརྦ་ཏྲཱ་ཏྲྨ་ནས། ཨཾ་ཨ། ཞེས་ཡང་སྙིང་བརྗོད། དམ་རྫས་ལྕེ་ཐོག་ཏུ་བཞག་པར་མོས། སློབ་མ་ལ་དབང་བསྐུར་ན། རྫས་ལྔ་པོ་ཚོགས་པར་བྱས། ཨོཾ་ལས་ཨ་ཀ་རུ་ནག་པོ། ཧཱུྃ་ལས་གླ་རྩི། ཏྲཱྃ་ལས་མཚལ། ཧྲཱིཿལས་མུ་ཐིག །ཨ་ལས་ཙནྡན་དམར་པོ་རྣམས་ཡི་གེ་དེ་རྣམས་ཉིད་ཀྱིས་མཚན་པ། ས་བོན་ལྔ་པོ་བརྒྱ་སྟོང་དུ་བཟླས་ཏེ་ཡི་གེ་རྣམས་ཞུ་བར་གྱུར། དེ་དག་ཞིབ་མོར་བཏགས་ནས་འོ་མ་འམ། ཞོ་འམ། མར་རམ། མངར་གསུམ་ཇི་ལྟར་འོས་པའི་ཁུ་བ་དང་སྦྱར་ནས། རིན་པོ་ཆེའི་སྣོད་དམ། ཀ་ཕྱིས་སམ།

དྲུང་པོར་སོགས་སུ་བླུག་གོ །དེ་ནས་གོང་ལྟར་བདུད་རྩི་འཁྱུགས་པའི་དམིགས་པ་བཅས་ཏེ་འབྲུ་གསུམ་མང་དུ་བཟླས་ཏེ་དཀྱིལ་འཁོར་གྱི་ཕྱོགས་སུ་བཞག་པ་ནི་དམ་རྫས་ཞེས་བྱ་སྟེ། དངོས་སུ་སློབ་མ་ལ་སྦྱིན་རྒྱུའོ། །རྫས་ལྔ་པོ་དེ་གསང་སྔགས་ནང་པའི་ལུགས་ཀྱི་བདུད་རྩི་ལྔའི་བརྡ་ཡིན་པས་གོང་གི་བྱ་བ་མ་གྲུབ་ན། བླ་མེད་སྤྱི་འགྲོའི་བདུད་རྩི་རིལ་བུས་ཀྱང་ཆོག་པར་མངོན་ནོ། །དེ་དག་ནི་གསང་དབང་ངོ། །

ཡང་ཤེས་དབང་གི་མཚལ་ཞུལ། བྱང་ཆུབ་རྡོ་རྗེ་སངས་རྒྱས་ལ། །སོགས་ཀྱིས་གསོལ་བ་བཏབ། འདི་ཁྱོད་གཟུགས་བཟང་བརྟན་པ་ཡིས། །དམ་པའི་བདེ་བ་སྐྱོང་བར་འགྱུར། །རིག་མའི་རྣལ་འབྱོར་སྒོམ་པ་ཡིས། །སངས་རྒྱས་དངོས་གྲུབ་ཐོབ་པར་འགྱུར། །སྨྱོངས་པ་གང་ཞིག་འདི་སྤྱོང་བ། །དེ་ལ་མཆོག་གི་དངོས་གྲུབ་མེད། ། ཅེས་བརྗོད་དེ། རིག་མ་གཏད་དོ། །སྐབས་འདིར་དཀྱིལ་ཆོག་ཡོན་ཏན་འབྱུང་གནས་ལས། ཞེས་བྱ་བ་འདིས་སྦྱིན་པར་བྱའོ། །དགེ་སློང་དང་། ཁྱིམ་པ་དང་། མ་ནིང་དང་། རྒན་པོ་ལ་ནི་ལུས་ཀྱི་གནས་བཞིར་འཁོར་ལོ་རྣམ་བཞི་བསམས་ལ། ཞེས་པའི་དོན་སྦྱིན་པར་བྱ་ཞེས་པ་ཡིད་ཀྱི་རིག་མ་སྦྱིན་པར་བྱ་བའི་དོན་དང་། དགེ་སློང་སོགས་ཀྱི་དོན་སྤྱི་དབང་འདི་ཆགས་ལམ་གྱིས་ཀྱང་དབང་བསྐུར་བ་ཡིན་མོད་ཀྱི། དེ་ལ་མི་མོས་པ་དང་མི་ནུས་པས་གྲོལ་ལམ་ལ་བརྟེན་ནས་བསྐུར་ན་འཁོར་ལོ་བཞི་པ་འདི་སྒོམ་པ་ཞེས་པ་ཡིན་པས། དཀྱིལ་འཁོར་འདིར་དངོས་ཀྱིས་རིག་མ་བརྟེན་ནས་ངེས་པའི་དབང་བསྐུར་བའང་ཡོད་པ་དང་། གྲོལ་ལམ་ལ་མ་བརྟེན་ཀྱང་ཡིད་རིག་བཏད་པས་ལྷ་ཁ་སྦྱོར་གྱི་རྣམ་པ་ཅན་སྒོམ་དགོས་པ་དང་། དེ་ཙམ་གྱིས་ཉམས་མྱོང་སྐྱེ་ནུས་པ་དཀའ་བས། ཉམས་མྱོང་སྐྱེ་བའི་དོན་དུ་འཁོར་ལོ་བཞི་སྦྱོར་སྒོམ་དགོས་པ་དང་། དེ་ནི་གསང་སྔགས་ནང་གི་གཏུམ་མོ་འཁོར་ལོ་བཞི་པ་ཡིན་པ། གོང་གི་གསང་དབང་ཡང་གྲོལ་ལམ་ཁོ་ན་ལ་བརྟེན་པ་ཡིན་མོད། གསང་སྔགས་ཕྱི་རྒྱུད་ལུགས་ཡེ་མ་ཡིན་པ་དང་། དགེ་སློང་དང་ཞེས་སོགས་ཀྱི་སྐལ་བ་དང་ལྡན་ན། ངེས་པའི་དབང་ཆགས་ལམ་ལ་བརྟེན་ནས་བསྐུར

བ་ཡོད་པར་བསྟན་པས། ཆགས་ལམ་ལ་བརྟེན་པའི་གསང་དབང་ཡང་ཡོད་པར་ཤུགས་ལ་འགྲུབ་སྟེ། དེའི་ཕྱིར་ཆོས་སྐོར་འདི། སྐབས་འགའ་ཞིག་ཏུ་རྣལ་འབྱོར་ཕྱི་རྒྱུ་དང་། ཆོག་བསྒྲིགས་མཚུངས་པ་ཅི་རིགས་དང་། ལྷ་སྐུའི་རྣམ་འགྱུར་མཚུངས་པ་ཙམ་ཡོད་མོད་ཀྱང་དེ་ཙམ་གྱིས་ཡོ་ག་ཕྱི་བའི་ལུགས་སུ་མི་འགྲུབ་པས་འདི་ནི་བླ་མེད་ཁོ་ན་ཡིན་གྱི་རྒྱུད་སྡེ་འོག་མའི་ལུགས་མ་ཡིན་ནོ། །དེ་ཕྱིར་བླ་མེད་ཕ་རྒྱུད་ལ་རིགས་གསུམ་ལས། གཏི་མུག་རིགས་ཀྱི་ཆོ་ག་ནི་འདི་ལྟ་བུ་ཡིན་པར་ཤེས་པར་བྱའོ། །

དེ་ནི་དཀྱུས་ལ་འཇུག་སྟེ། རྐང་པའི་མཐིལ་དུ་ཡཾ་ལས་རླུང་གི་དཀྱིལ་འཁོར་སྔོ་ལྗང་གཞུའི་དབྱིབས་ཅན་བ་དན་གྱིས་མཚན་པ། སུམ་མདོའི་གནས་སུ་རཾ་ལས་མེའི་དཀྱིལ་འཁོར་དམར་པོ་གྲུ་གསུམ་མོ། །རང་ཉིད་རིགས་ཀྱི་བདག་པོས་ཡེ་ཤེས་སེམས་དཔའ་འཇམ་དཔལ་དབྱངས་ལ་རིགས་ཀྱི་ཡུམ་སངས་རྒྱས་སྤྱན་མས་ཡང་དག་པར་འཁྱུད་པ། རང་གི་སྐུ་ལ་རྩ་གསུམ་འཁོར་ལོ་བཞི་འོད་ཀྱི་རང་བཞིན་དུ་གྲུབ་པར་གྱུར། རྐང་མཐིལ་གྱི་རླུང་གཡོས། གསང་བའི་མེ་སྦར། རྩ་ཨ་ཝ་དྷཱུ་ཏཱིའི་ལམ་ནས་ཞུགས། སྤྱི་བོ་བདེ་ཆེན་འཁོར་ལོའི་ཐིག་ལེ་སུམ་ཅུ་རྩ་གཉིས་ཞུ། དེ་ལ་ཐིག་ལེ་བཅུ་དྲུག་མགྲིན་པའི་འཁོར་ལོར་བབས། དེ་ལས་བརྒྱད་སྙིང་གར་བབས། དེ་ལས་བཞི་ལྟེ་བར་བབས། ལུས་ཐམས་ཅད་བྱང་ཆུབ་ཀྱི་སེམས་ཀྱིས་ཡོངས་སུ་གང་བས། སེམས་བདེ་གསལ་སྤྲོས་པས་དབེན་པའི་ལྷན་སྐྱེས་མངོན་དུ་བྱས་པར་གྱུར། ས་མཆོག་བཅུ་གཉིས་ཐོབ་གྱུར་པ། །ཐབས་གཞན་གྱིས་ནི་སངས་མི་རྒྱ། །འཁོར་ལོ་བཞི་པོ་མཉམ་པའི་རོས། །སྲིད་པ་གསུམ་ནི་དག་པར་བྱེད། །དེ་བས་ཁྱོད་ཀྱི་འདི་དང་ནི། །ནམ་ཡང་འབྲལ་བར་མི་བྱའོ། །ཨོཾ་སྦི་ཧོ་ཧྲི་དི་ཀླ་ན་སུ་ཀྲི་ར་ཧཾ། བཛྲོ་བཛྲ་ནཾ། ཧྲི་དྷ་བཀྲི་ནཾ། ཨོཾ་ཨཱཿཧཱུཾ། དེ་དག་ནི་ངེས་པའི་དབང་བསྐུར་བའོ། །སྐབས་འདིར་བཞི་པའི་དབང་ནི་མི་གསུངས་ཏེ། མན་ངག་ལ་ལྟོས་པའམ། རྒྱུ་འབྲས་ཀྱི་ཁྱད་

པར་མ་གཏོགས་ངོ་བོ་གཅིག་པར་དགོངས་པ་ཡིན་པར་རྟོགས་པར་བྱའོ། །དེ་རྗེས། གཙོ་བོས་རྗེ་ལྟར་སོགས་དང་། གཏང་རག་གི་མཎྜལ་དང་། དེང་ནས་བརྩམས་ཏེ་སོགས། དགེ་བ་བྱང་ཆུབ་ཏུ་བསྔོ་བ་རྣམས་བྱའོ། །དེ་ནས་སློབ་མ་གཞུག་པའི་དོན་དུ་གནང་བ་ནོད་པར་བྱ་སྟེ། བདག་མེད་འདི་ཞེས་བགྱི་བ་ནི། །རྡོ་རྗེ་སློབ་དཔོན་དཀའ་ཐུབ་ཆེ། །སེམས་ཅན་ཀུན་ལ་ཕན་པའི་ཕྱིར། །སློབ་མ་རྣམས་ནི་འཇུག་པར་འཚལ། །ཞེས་སོ། །གལ་ཏེ་སློབ་མ་དབང་བསྐུར་བར་འདོད་ན། བུམ་པ་སྟ་གོན་གྱི་རྗེས་སམ། ཇི་ལྟར་སྐབས་སུ་བབས་པའི་དུས་ལ། སློབ་མ་ལྷག་གནས་བྱ་སྟེ། མཎྜལ་ཕུལ་ལ། དགའ་ཆེན་ཁྱོད་བདག་སྟོན་པ་སྟེ། །སོགས་ཀྱིས་གསོལ་བ་བཏབ། བུ་ཚུར་ཤོག་ཅིག་ཐེག་ཆེན་པོ། །སོགས་ཀྱིས་སྤྲོ་བ་བསྐྱེད། དཀོན་མཆོག་གསུམ་ལ་ཕྱག་འཚལ་ལོ། །སྡིག་པ་ཐམས་ཅད་སོ་སོར་བཤགས། །སོགས་མན་ཆད་ཁུར་གྱི་ཚིག་དང་མཐུན་པས་རྒྱུན་བཤགས་བྱ། སློབ་མ་ཡེ་ཤེས་སེམས་དཔའ་དཀར་པོ། རལ་གྲི་དང་པོ་ཏེ་འཛིན་པའི་ཐུགས་ཀར་ཟླ་བ་ལ་གནས་པའི་ཧཱུྃ་རྗེ། ས་མ་ཡ་ཨ། སུ་ར་ཏ་སྟྭཾ། ས་མ་ཡ་ཧོཿ བཛྲ་སཏྭ་ཡ་ཐ་སུ་ཁཾ། ཞེས་ནང་གི་སེམས་བསྐྱེད། གནས་གསུམ་བྱིན་རླབས་དང་། མཆོད་པ་བཞི་འབུལ་བ་སྤྱི་དང་། ཡ་མནྟ་ཀའི་སྔགས་ཀྱི་སོ་ཤིང་སྟེར། ཨོཾ་བྲ་ཀྲི་ཏེ་པ་རི་ཤུདྡྷ། སརྦ་དྷརྨ་བྲ་ཀྲི་ཏེ་པ་རི་ཤུདྡྷོ྅ཧཾ། ཅེས་པའི་སྔགས་ཀྱིས་ཁྲུར་ཆུ་སྦྱིན། ཀུ་ཤ་ཡང་། ཡ་མནྟ་ཀའི་སྔགས་ཀྱིས་སྟེར། བསྲུང་སྐུད་ཡི་གེ་འབྲུ་གསུམ་ལས་བསྐྱེད་དེ། རྗེ་བཙུན་གྱི་ཡི་གེ་བརྒྱ་པས་བཅིངས་ཤིང་བརྟེན་པར་བྱ་སྟེ། ཁྱད་པར་དེ་རྣམས་མ་གཏོགས་སྤྱི་དང་འདྲ། འཇིག་རྟེན་དུ་ནི་ཀུན་མཁྱེན་དག །ཅེས་སོགས་ཟབ་མོའི་ཆོས་བཤད། ཡང་མཎྜལ་ཕུལ་ནས། མི་ལྡོག་འཁོར་ལོའི་དབང་བསྐུར་བ། །མགོན་པོའི་བདག་ལ་སྩོལ་ནས་ཀྱང་། །འཁོར་ལོ་ལྷ་ཡི་དེ་ཉིད་དང་། །སློབ་དཔོན་འཕྲིན་ལས་ཡོངས་སུ་གསུངས། །སངས་རྒྱས་ཀུན་གྱི་དམ་ཚིག་དང་། །སྡོམ་པ་བླ་ན་མེད་པ་སྩོལ། །སེམས་ཅན་ཀུན་གྱི་དོན་བགྱིད་ཕྱིར། །

བདག་ནི་རྟག་ཏུ་སློབ་དཔོན་འགྱུར། །ཞེས་ལན་གསུམ་གྱིས་གསོལ་བ་བཏབ། རྨི་ལམ་བརྟག་ཅིང་དེ་ན་སྲུང་བའང་སྤྱི་དང་མཐུན་ནོ། །གལ་ཏེ་རྨི་ལམ་བཟང་ངམ་འབྲིང་ན། དེའི་སང་ནུབ་དབང་དངོས་བསྐུར་བར་བྱ་སྟེ། གོང་དུ་བཤད་པའི་བདག་འཇུག་སློབ་མའི་དོན་དུ་གསོལ་བ་བཏབ་པ་ཡན་ཆད་ཚང་བར་བྱས་ནས། བདག་ཉིད་ཀྱིས་ཇི་ལྟར་བླངས་པ་ལྟར། སློབ་མ་ལ་དབང་བསྐུར་བ་ཉིད་ཡིན་ན་འདོན་པ་བསྡུར་དགོས། ཁྱད་པར་ཕྲ་མོ་རྣམས་ནི་རྟོགས་པར་བླའོ། །སློབ་མ་དབང་བསྐུར་བའི་རྗེས་སུ། ཙཱ་རུའི་བཟའ་སྟོན་རྒྱ་ཆེན་པོ་ཡང་བྱེད་པར་ཡང་བཤད་ལ། མཐར་རྗེས་ཆོག་ནི་མཆོད་པ་ཁ་གསོས། འགྲུབ་ན་གསར་པའང་བཤམས། གོང་བཞིན་བྱིན་གྱིས་རླབས། གཙང་ཞིང་གཙང་མར་སྦྱར་བ་ཡི། །ལྷ་རྫས་དམ་པའི་མཆོད་ཡོན་འདི། །མཆོག་ཏུ་དད་པའི་འབུལ་ལགས་ཀྱི། །ཅི་བདེ་བར་ནི་བཞེས་སུ་གསོལ། ཨོཾ་ན་མཿསརྦ་ཏ་ཐཱ་ག་ཏ་ཨརྒྷཾ་པུ་ཛ་སོགས། གཞན་འདྲ་བ་ལ། ཞབས་བསིལ། པཱདྱཾ། ཆུ་དང་ཐང་ལས་སྐྱེས་པ་ཡི། །མེ་ཏོག་དམ་པ་འདི་དག་ནི། །མཆོག་ཏུ་དད་པའི་སོགས། པུཥྤེ། ལྷན་ཅིག་སྐྱེས་དང་སྦྱར་བ་ཡི། །བདུག་སྤོས་དམ་པ་འདི་དག་ནི། །མཆོག་ཏུ་དད་པའི་སོགས། དྷཱུ་པེ། མུན་པའི་ཚོགས་རྣམས་འཇོམས་བྱེད་ཅིང་། །ཕྱོགས་ཀུན་གསལ་བྱེད་མར་མེ་འདི། །ཀུན་མཁྱེན་ཡེ་ཤེས་ཐོབ་ཕྱིར་འབུལ། །ཅི་བདེ༔ །ཨཱ་ལོ་ཀེ །ལྷན་ཅིག་སྐྱེས་དང་སྦྱར་ལས་བྱུང་། །དྲི་ཡི་མཆོད་པ་འདི་དག་ནི། །རང་བྱུང་ཉིད་ལ་འབུལ་ལགས་ཀྱི། །ཀུན་བཟང་བདེ་ཆེན་བཞེས་སུ་གསོལ། །གནྡྷེ། ཁ་དོག་དྲི་དང་རོ་ལྡན་ཞིང་། །བཟའ་བ་མཆོག་དང་ཡང་དག་ལྡན། །ཐམས་ཅད་སྦྱར་བའི་བཤོས་འདི་དག །ཆོས་དབྱིངས་ཡེ་ཤེས་བརྙེས་ལ་འབུལ། །ནཻ་ཝེ་དྱ། བླ་མེད་རྡོ་རྗེ་ཐེག་པའི་དོན་སྟོན་ཞིང་། །ཤེས་རབ་མཆོག་གི་རྗེས་འགྲོ་རོལ་མོའི་སྒྲ། །བདུད་ཀྱི་འཁོར་ལོ་གཞོམ་ཕྱིར་དབུལ་བར་བགྱི། །དོན་དམ་དབྱིངས་ལ་མངའ་བརྙེས་བཞེས་སུ་གསོལ། །

ཤཀླ། དེ་རྗེས་འདུད་ཉི་ཤུས་བསྟོད། ཕྱག་བྱུར་འོས་པ་ཐམས་ཅད་ལ། །ཞིང་རྡུལ་ཀུན་གྱི་གྲངས་སྙེད་ཀྱིས། །ལུས་བཏུད་པ་ཡིས་རྣམས་ཀུན་ཏུ། །མཆོག་ཏུ་དད་པས་ཕྱག་འཚལ་ལོ། །དེ་ནས་སྤྱི་དང་མཐུན་པར་གསོལ་བ་བཏབ་ཅིང་དངོས་གྲུབ་བླངས། ཡི་གེ་བརྒྱ་པ་མང་དུ་བཟླས། མ་འབྱོར་པ་དང་། སོགས་ཀྱིས་བཟོད་པར་གསོལ། དགེ་བ་འདི་ཡིས་མྱུར་དུ་བདག །འཇམ་པའི་རྡོ་རྗེ་འགྲུབ་གྱུར་སོགས་དང་། རྟེན་རྣམས་ལ་བརྟན་བཞུགས་བྱ། ཨོཾ་ཁྱེད་ཀྱིས་སེམས་ཅན་སོགས་ནས། ཨོཾ་བཛྲ་མུཿ རྡུལ་ཚོན་གྱི་ཡེ་ཤེས་པ་གཤེགས། དམ་ཚིག་པ་རང་གི་སྙིང་གར་བསྡུ་བའམ། ཡང་ན་དམ་ཡེ་དབྱེ་བ་མེད་པར་དཀྱིལ་འཁོར་ཐམས་ཅད་རང་ཉིད་ལ་བསྡུས་ཀྱང་རུང་ངོ་། །སླར་ཡང་སྨོན་ལམ་བཏབ། ཡིག་བརྒྱ་དང་དགེ་བ་བསྔོ་བར་བྱ། ཧུཾ་བཞི་པའི་སྔགས་ཀྱིས་ཕྱུར་བུ་ཕྱུང་བ་དང་། ཨ་ཀཱ་རོའི་སྔགས་ཀྱིས་དཀྱིལ་འཁོར་དབྱེ་ཞིང་། རྡུལ་ཚོན་ཆུ་བོ་སྦྱུན་འདྲེན་པ་དང་། ཤིས་བརྗོད་སོགས་ཀྱང་སྤྱི་དང་འདྲའོ། །གཞན་ཡང་གཤིན་དོན་གྱི་ཚོ་ག་དང་། སྦྱིན་བསྲེག་དང་རབ་གནས་ལ་སོགས་པ་ཡོད་དེ། གཞུང་ལས་རྟོགས་པར་བྱའོ། །དང་པོའི་སངས་རྒྱས་རྒྱལ་བ་རིགས་ལྔ་དང་། །རྗེ་བཙུན་འཇམ་དབྱངས་འཇམ་དཔལ་བཤེས་གཉེན་དང་། །སྙིག་པའི་རྡོ་རྗེ་ཉི་མ་སེང་གེ་དང་། །ཆོས་ཀྱི་རྡོ་རྗེ་མུ་དྲ་སིདྡྷི་དང་། །ལྷ་ཡི་དངོས་གྲུབ་སྨྲི་ཏི་ཛྙཱ་ན་དང་། །ཚོར་སྟེ་ངག་དབང་བྱེ་མ་ལུང་བ་དང་། །སུཙྩ་སིདྡྷི་ཤེས་རབ་རྡོ་རྗེ་དང་། །རྟོག་སྟོན་ཆོས་རྡོར་དེ་སྲས་མདོ་སྡེ་དང་། །གཙུག་སྟོན་དར་རྒྱས་དུམ་བུ་ཁ་པ་དང་། །བཟང་མོ་བ་དང་རྟོག་སྟོན་རིན་ཆེན་བཟང་། །ཆོས་རྒྱལ་བ་དང་བླ་མ་སངས་ཡོན་པ། །བྱང་ཆུབ་དཔལ་དང་བྱང་ཆུབ་དཔལ་གྲུབ་དང་། །བཀྲ་ཤིས་དཔལ་གྲུབ་བློ་གྲོས་དཔལ་བཟང་དང་། །ཡེ་ཤེས་རྡོ་རྗེ་རྩ་བའི་བླ་མ་སོགས། །གཞན་ཡང་ཆོས་ཚུལ་འདི་ལ་བརྒྱུད་པ་ཡི། །རིམ་པ་གསུམ་ལྡན་བླ་མའི་མན་ངག་ཅན། །རྒྱུད་འགྲེལ་གཞུང་བཅས་ལེགས་ཐོས་ལེགས་པར་སྦྱངས། །ལེགས་པར་གོ་ནས་མདོ་ཙམ་འདི་སྦྱར་བའི། །དགེ་བས་འགྲོ་བ་དྲུག་གི་སེམས་ཅན་རྣམས། །ཡེ་ཤེས་སེམས་དཔའི་གོ་འཕང་ཐོབ་པར་ཤོག །འཕགས་པ་འཇམ་དཔལ་གྱི་མཚན་ཡང་དག་པར་

བརྗོད་པའི་དཀྱིལ་ཆོག །སློབ་དཔོན་སྙིག་པའི་རྡོ་རྗེའི་དགོངས་དོན་ཇི་ལྟ་བ་བཞིན་དུ་སྦྱར་བ་འདི་ཡང་རྒྱལ་ཁམས་པ་ཏཱ་ར་ནཱ་ཐས་སྦྱར་བའོ།། །།མངྒ་ལཾ། །ཞུས་དག །

# ༄༅། །དཔལ་རྡོ་རྗེ་འཇིགས་བྱེད་ཀྱི་རྣལ་འབྱོར་དང་འབྲེལ་པ་ དྲུག་ཅུ་རྩ་བཞིའི་གཏོར་ཆོག་གི་ངག་འདོན་ ཁམས་གསུམ་ཟིལ་གནོན་ཞེས་བྱ་བ་ བཞུགས་སོ། །

ཨོཾ་སྭསྟི། དུས་གསུམ་གྱི་དེ་བཞིན་གཤེགས་པ་ཐམས་ཅད་ཀྱི་སྐུ་གསུང་ཐུགས་རྡོ་རྗེའི་ཁྲོ་རྒྱལ་གཤིན་རྗེ་མཐར་བྱེད་ཆེན་པོའི་རིགས་སྔགས་ཀྱི་ལས་ཚོགས་དང་འབྲེལ་བས་བསྒྲུབ་པར་བྱ་བ། དྲུག་ཅུ་རྩ་བཞིའི་གཏོར་མའི་ཆོ་ག་ཁམས་གསུམ་ཟིལ་གནོན་ཞེས་བྱ་བ། བླ་མ་དང་ལྷག་པའི་ལྷ་ལ་ཕྱག་འཚལ་ལོ། །རྣམ་དག་བདེ་ཆེན་དཔའ་བོ་དུས་ཀྱི་དགྲ། །སྲིད་ཞིའི་མཐའ་ལ་ཁྲོས་ཤིང་ཆེར་འཁྲུགས་པས། །དྲུག་ཅུ་རྩ་བཞིའི་སྒྲུ་ཐབས་ཀུན་འཛོམས་ལ། །གསུས་པས་བཏུད་ཀྱིས་བདུད་བཞིའི་དཀྱིལ་འཁོར་ཆོམ། །རབ་འཇིགས་ཡེ་ཤེས་འཁོར་ལོ་ནི། །བརྟན་གཡོའི་སྙེམས་པ་ཕྲོགས་ལས་སླར། །རབ་འབྱམས་འཕྲིན་ལས་སྒྲོ་བ་ཡང་། །མཆོད་སྦྱིན་ཆེན་པོས་བདེ་བླག་འགྲུབ། །དེ་ལ་དང་པོར་བསྲུང་བཟློག་གི་ལས་ལ་བསྟུགས་པའི་དབང་དུ་བྱས་ནས། ཅུང་ཟད་དྲག་པོའི་འཕྲིན་ལས་དང་འབྲེལ་བའི་གཏོར་མའི་ཆོ་ག་བཤད་པར་བྱའོ། །དེ་ལ་ཡོ་བྱད་བཅའ་གཞི་བྱ་ཚུལ་དང་། ཆོ་ག་དངོས་སོ། །དང་པོ་ནི། དྲག་པོའི་ལས་དང་མཐུན་པའི་གནས་སམ། སྒྲུབ་ཁང་སོགས་ཡིད་དང་མཐུན་པའི་གནས་སུ། ས་གཞི་ལ་དུག་ཁྲག་བསྲེས་པའི་ཐིག་ཚས་ཀྱིས་ཐིག་ཆེན་བརྒྱད་བཏབ། གནས་ཁང་ཡངས་དོག་དང་བསྟུན་པས་དཀྱིལ་འཁོར་གྱི་ཚད་ངེས་པ་མེད་ཀྱང་། འགྲུབ་ཏུ་རུང་ན། ཐིག་སྐུད་ཁྲུ་གང་གིས་བསྐོར་བ་ལས་ཆུང་བ་མི་བྱ། གང་ལྟར་ཡང་ཟླུམ་པོར་བསྐོར་ལ། བསྐོར་ཐིག་དང་ལྷོའི་ཚངས་ཐིག་འཕྲད་མཚམས་ནས་བཟུང་སྟེ། ཤར་དང་། བྱང་ཤར་གྱི་ཐིག་གི་བར་བསྐོར་ཐིག་སྟེང་ནས་ཆ་གསུམ་དུ་བགོས་པའི་ཆ་

གཉིས་ཤར་ཐིག་དང་། ཆ་གཅིག་བྱང་ཤར་གྱི་ཕྱོགས་སུ་ཡོད་པའི་མཚམས་ནས་ཐིག་སྣ་དྲངས་ཏེ་ཆོས་འབྱུང་གི་གཡོན་གྱི་ཟོགས་ཐིག་བཏབ། དེ་བཞིན་དུ་ནུབ་དང་། ནུབ་བྱང་གི་བར་ལ་ཐིག་སྣ་དྲངས་ཏེ་གཡས་ཀྱི་ཐིག་བཏབ། དེ་གཉིས་ཀྱི་རྩེ་སྦྲེལ་བས་རྒྱབ་ཀྱི་ཟོགས་ཐིག་འབྱུང་ངོ་། །དེ་ནས་ཟུར་གསུམ་དུ་སོར་གཉིས་རེ་མནན་པའི་རྩེ་རྣམས་སྦྲེལ་ཏེ་ཞུ་རན་བྱ། དེའི་ཕྱི་ལ་མེ་རི་གྲུ་གསུམ་དུ་འབྲི་བའི་ས་གཞི་བྱ་སྟེ། ཚད་ངེས་པ་མི་དགོས། རྒྱས་པ་ལ་དགའ་ན་དེའི་ཕྱིར་དུ་རྡོ་རྗེ་ར་མེ་རི་དུར་ཁྲོད་ཀྱི་ཐིག་རྣམས་ཀྱང་བསྐོར། བསྡུས་པ་ལ་ནི་ཆོས་འབྱུང་གཅིག་པུས་ཆོག་གོ །ཡང་ཆོས་འབྱུང་ཉིས་རྩེགས་སུ་བྱེད་པའི་ལུགས་ཀྱང་ཡོད་པ་རུང་བར་མངོན་ཅིང་། ཆོས་འབྱུང་གི་ནང་དུ་ཟླུམ་ཐིག་ཉིས་བསྐོར་ནང་ལེའུ་ཚེ་དགུ་པ་ཞིག་བྱ། རྡུལ་ཚོན་དབྱེ་བ་ནི། ཆོས་འབྱུང་གི་ནང་ནག་པོ། ཞུ་རན་དང་རེའུ་མིག་གི་གཞི་རྣམས་ནག་པོ། མེ་རི་དམར་སེར། རྡོ་ར་སོགས་བསྐོར་ན། གྲུ་བཅད་ལ་ཁྲག་མཚོ། རྡོ་ར་མེ་རི་སྤྱི་དང་མཐུན། དུར་ཁྲོད་ཕྱི་ནང་གང་དུ་བྲིས་ཀྱང་འདྲ། རེའི་མིག་དབུས་མ་ལ་ཉི་གདན་གྱི་སྟེང་དུ་ཚོམ་བུ་ནག་པོ། ཤར་གྱི་རེའུ་མིག་ལ་སེར་པོ་དང་། དེའི་ཕྱི་རུ་ཡང་སེར་པོ། ཤར་ལྷོའི་རེའུ་མིག་ཏུ་དམར་པོ། ལྷོ་རུ་མཐིང་ཁ། ལྷོ་ནུབ་ཏུ་མཐིང་ནག་གམ་དམར་ནག། ནུབ་ཏུ་དཀར་པོ། དེའི་རྒྱབ་ཏུ་སེར་པོ། ནུབ་བྱང་དུ་ལྗང་ཁུ། བྱང་དུ་སེར་པོ། བྱང་ཤར་དུ་དཀར་པོའོ། །ཆོས་འབྱུང་གི་རྩེ་མོ་སྤྱིར་བཏང་ལ་ལྷོ་ཕྱོགས་སུ་སྟོན་པར་འདོད་ཅིང་། དེ་ཡང་སྒྲུབ་པ་པོ་ཁ་ལྷོར་ལྟ་བའི་དབང་དུ་བྱས་པ་ཡིན། གནོད་བྱེད་ངེས་པ་ཅན་ཡོད་ན་དེའི་ཕྱོགས་ལ་བསྟན། གང་ལྟར་ཡང་འདི་དངོས་གྲུབ་བསྒྲུབ་པའི་ཆོས་འབྱུང་དང་མི་འདྲ་སྟེ། དྲག་པོའི་འབྲུབ་ཁུང་ཡིན་པས་རྩེ་མོ་རང་ལ་མི་སྟོན་པར་བཞེད་ཅིང་། ཆོ་ག་བྱེད་མི་མང་པོས་མཐའ་བསྐོར་བའི་སྐབས་སུ་ཡང་རྩེའི་དྲང་ཐད་དུ་སྒྲུབ་པོ་སུ་ཡང་གདན་མི་འཆའ། སློབ་དཔོན་ཕྱོགས་ལ་ངེས་པར་འབྲུབ་ཁུང་གི་རྒྱབ་ལོགས་སྟོན་དགོས་པ་ཡིན་ནོ། །རྡུལ་ཚོན་མ་འབྱོར་བ་དང་བྲི་ཡོང་མེད་ན། མེ་ཐལ་ལམ་སོལ་བས་བྲི་བའམ། རས་བྲིས་ལ་སོགས་པས་ཀྱང་རུང་ངོ་། །དེའི་རྩེ་མོའི་ཕྱོགས་སམ། དབུས་སུ་མཚེ་ལ་དྲུག་ཅུ་རྩ་བཞིའི་སྒྲུབ་གཏོར་བཤམས། རྩེ་ངོས་ཀྱི་སྟེགས་མཐོ་བ་ཞིག་ལ་

འདས་གཏོར་ཆེན་པོ་བཤམས་དགོས་པ་ཡིན་ལ། དེ་ཡང་ཁྲིས་སྐུ་ཡོད་ན་ཁྲིས་སྐུའི་མདུན་དང་། མེད་ན་དེ་ལ་ཙ་ཀ་ལི་འམ་གཟུགས་སྣགས་བཙུགས། མདུན་དུ་ཁྲག་གི་ཨརྒྷཾ་དང་། མཆོད་པ་གཞན་རྣམས་གཡོན་བསྐོར་རམ། གཡས་གཡོན་དུ་ཕྱེད་མར་བགོས་ཏེ་ཕུལ་ཀྱང་རུང་ངོ་། །དེའི་མདུན་ནམ་གཡས་གཡོན་གང་རུང་དུ་ཆོས་འབྱུང་གྲུ་གསུམ་གཅིག་ལ། མཐིའི་སྟེང་དུ་གཤིན་རྗེ་ཆོས་ཀྱི་རྒྱལ་པོ་གཏོར་མ་བ་དན་ནག་པོ་དང་བཅས་པ་བཞག །སྐོང་མཆོད་ཞིག་ཀྱང་བཤམས། དམ་རྫས་རྫོགས་པར་ཚང་ན་རབ་ཡིན། ཆེས་པར་ཤ་ཁྲག་དང་། མྱོས་བྱེད་ཀྱི་མཆོད་པ་གལ་ཆེའོ། །སྒྲུབ་པ་པོའི་མདུན་དུ་ཀ་ཙང་མི་རིང་བར་འབྲུབ་ཁུང་དངོས་སམ་བྲིས་པའི་ནང་དུ། ལིང་ག་དབང་པོ་དོད་པ་ཞིག་བཞག་སྟེ་ཁེབས་ཀྱིས་བཀབ། གཞན་ཡང་རོལ་མོ་ལ་སོགས་པའི་ཡོ་བྱད་དང་། ཕྱག་མཚན་རྣམས་དང་། མཆོད་པའི་ཁྱད་པར་དམིགས་པ་མཐུན་པར་བཤམས་པ་དང་། ཐུན་བྱེད་ན་སྔོད་གཉིས་སུ་སྐམ་ཐུན། ནྲོན་ཐུན་སོགས་ཀྱང་འཛོམ་པར་བྱའོ། །སྒྲུབ་གཏོར་ནི་གྲུ་གསུམ་རྩེ་མོ་མི་མགོས་མཚན་པ། ལིང་གའི་སྙིང་པོ་ཅན་དུ་བྱས་ཀྱང་ཆོག །ཡང་སྔ་མ་རྣམས་ཀྱི་ཕྱག་བཞེས་ལྟར་ན། ཟན་ལིབ་གྲུ་གསུམ་ལ་ཟུར་ནས་དྲས་པས་གྲུ་གསུམ་བཞིར་འགྱུར། བཞི་པོ་དེ་དེ་བཞིན་དུ་དྲས་པས་བཅུ་དྲུག་ཏུ་འགྱུར། དེ་རྣམས་ཀྱང་དེ་བཞིན་དུ་དྲས་པས་དྲུག་ཅུ་རྩ་བཞིའོ། །དེ་རྣམས་རྩིག་ལུགས་ལ་ལག་ལེན་མི་འདྲ་བ་དུ་མ་ཡོད་ཅིང་། མཁར་ཐབས་ཀྱང་ཟུར་དྲུག་པ་དང་། བརྒྱད་པ་དང་། བཅུ་གཉིས་པ་དང་། བཅུ་དྲུག་པ་སོགས་འདོད་པ་ཡོད་ཀྱང་། ཟུར་དགུ་པའམ། དྲུག་པ་གང་རུང་བྱ་སྟེ། དབུས་སུ་ཧོམ་ཁུང་གི་རྣམ་པ་འབྱུང་བ། དགུ་པོ་རེ་རེ་ཡང་ཡང་བདུན་བདུན་བརྩེགས་པས་ལྷག་མ་ཅིག་འབྱུང་བས་འབྲུབ་ཁུང་གི་ཁ་བཅད་ལ། དེའི་སྟེང་དུ་གྲུ་གསུམ་ཆུང་ངུ་ཞིག་བཞག་པར་བྱའོ། །དེ་ལ་མི་མགོའི་རྒྱལ་མཚན་དང་། རྒྱུ་སྣོན་གྱི་ལྷུ་ལྷི་སོགས་ཀྱིས་བརྒྱན། གཞན་ཡང་འཇིགས་སུ་རུང་བའི་རྒྱན་མང་པོས་རྣམ་པར་བརྒྱན་ནོ། །སྟེགས་མཐོ་བར་གཏོར་མ་ལྔ་ཚར་ཡང་བཤམས་དགོས་ལ། འདས་གཏོར་ཆེན་པོ་ནི་གླུམ་གཏོར་རམ། གྲུ་གསུམ་སྙིང་གཟུགས་མ་གང་རུང་ལ་མདའ་དར་སོགས་འཛུགས་ཤིང་། གཤིན་རྗེའི་གཏོར་མ་ནི་མཐའ་ར་[illegible]ག་ཏུ

ཟུར་གསུམ་ཁོ་ན་བྱའོ། །དེ་བཞིན་དུ་དྲུག་ཅུ་རྩ་བཞི་བདབ་གཏོར་དང་། སྔགས་ཀྱི་མཆོད་པ་ཅུང་ཟད་དགོས་པ་རྣམས་དང་། སྔོན་འགྲོ་གཏོར་མ་སོགས་མ་ཚང་བ་མེད་པར་བཤམ་མོ། །འདི་དག་གི་རྒྱུ་མཚན་ནི་གཞན་དུ་བཤད་པར་བྱའོ། །

གཉིས་པ་ལ་སྔོན་འགྲོ། དངོས་གཞི། རྗེས་ཆོག་སྟེ་གསུམ་ལས། དང་པོ་ནི། སྔོན་འགྲོ་གཏོར་མ། ཡ་མནྟ་ཀ་འམ། ཨོཾ་བཛྲ་ཨ་མྲྀ་ཏ་ཀུཎྜ་ལི་ཧ་ན་ཧ་ན་ཧཱུྃ་ཕཊ། ཅེས་པས་བསངས། སྭ་བྷཱ་ཝས་སྦྱངས། ཨོཾ་ཨཱཿཧཱུྃ་ཧ་ཧོ་ཧྲཱིཿས་བྱིན་གྱིས་བརླབ། མཁའ་འགྲོ་སྤྱི་གཏོར་གྱི་སྔགས་སམ། ཨོཾ་ཨིནྡྲ་ཡ་སོགས་ལན་གསུམ་གྱིས་ཕུལ། ཨརྒྷཾ་ནས་ཤབྡའི་བར་གྱིས་མཆོད། མཆོད་སྦྱིན་གཏོར་མ་འདི་བཞེས་ལ། །ཞེས་སོགས་ནས། ཡིད་ལ་འདོད་པ་ཀུན་འགྲུབ་ཤོག །རྩ་བ་དང་བརྒྱུད་པར་བཅས་པའི་དཔལ་ལྡན་བླ་མ་དམ་པ་རྣམས་ཀྱི་དགོངས་པ་བསྐང་བ་དང་། དེ་བཞིན་གཤེགས་པ་སྲས་དང་བཅས་པ་མཐའ་དག་མཉེས་པར་བྱ་བ་དང་། མ་ལུས་པའི་སེམས་ཅན་གྱི་ཁམས་རྣམས་ཐེག་པ་མཆོག་གི་བདེ་བ་ལ་འཇོག་པའི་དོན་དུ། དཀྱིལ་འཁོར་ཐམས་ཅད་ཀྱི་རྒྱལ་པོ་སྲིད་པ་གསུམ་ལས་རྣམ་པར་རྒྱལ་བ་བཅོམ་ལྡན་འདས་གཤིན་རྗེ་གཤེད་དཔལ་རྡོ་རྗེ་འཇིགས་མཛད་ཆེན་པོའི་དཀྱིལ་འཁོར་ལས་བརྩམས་ཏེ། འཕྲིན་ལས་རྣམ་པ་བཞིའི་སྒོ་ནས་མཆོད་གཏོར་རྒྱ་ཆེན་པོ་སྒྲུབ་པར་བགྱིད་ན། ཕྱོགས་སྐྱོང་བ་བཅུ་ལ་སོགས་པ་དཀར་པོའི་ཕྱོགས་ལ་མངོན་པར་དགའ་བའི་ཚོགས་རྣམས་ཀྱིས་བར་ཆད་བསྲུང་བ་དང་། འཕྲིན་ལས་རྣམ་པ་བཞི་སྒྲུབ་ཅིང་དངོས་གྲུབ་ཀྱི་སྟོངས་གྲོགས་དམ་པ་མཛད་དུ་གསོལ། ནག་པོའི་ཕྱོགས་ལ་མངོན་པར་དགའ་བའི་འབྱུང་པོའི་ཚོགས་རྣམས་སའི་ཕྱོགས་འདིར་མ་གནས་པར་གཞན་དུ་སོང་ཤིག །ཅེས་རོལ་མོའི་སྒྲ་དང་བཅས་ཕྱིར་དོར། ཧཱུྃཿཕཊཿདང་བགེགས་མཐར་བྱེད་ཀྱི་གཟུངས་བཟླས་ལ་བགེགས་བསྐྲད། ཡང་གནས་དང་ཡོ་བྱད་

བསངས་སྦྱངས། གནས་ཁང་སྟོང་པའི་ངང་ལས། བྷྲཱུཾ་ལས་བྱུང་བའི་དུར་ཁྲོད་འབར་བའི་གཞལ་མེད་ཁང་མཚན་ཉིད་ཐམས་ཅད་ཡོངས་སུ་རྫོགས་པ། རྒྱན་ཐམས་ཅད་ཀྱིས་རྣམ་པར་བརྒྱན་པ། ཁྲི་རོལ་བསྲུང་བའི་འཁོར་ལོས་ཡོངས་སུ་བསྐོར་བའི་དབུས་སུ། ཨ་ལས་བྱུང་བའི་ཡེ་ཤེས་ཀྱི་ཀ་པཱ་ལ་ཡངས་ཤིང་རྒྱ་ཆེ་བ་རྣམས་ཀྱི་ནང་དུ། ཨོཾ་ཨཱཿཧཱུྃ་ཞུ་བ་ལས་བྱུང་བའི་ལྷ་རྫས་ལས་གྲུབ་པའི་མཆོད་ཡོན། ཞབས་བསིལ། མེ་ཏོག །བདུག་སྤོས། མར་མེ། དྲི་ཆབ། ཞལ་ཟས། རོལ་མོ། གཟུགས་སྒྲ། དྲི་རོ་རེག་བྱ་ལ་སོགས་པ་མཆོད་པའི་སྤྲིན་གྱི་ཕུང་པོ་རྣམས་ཤིན་ཏུ་རྣམ་པར་དག་པ་དབང་སྒྱུར་བའི་རྣམ་རིག་གི་རང་བཞིན་ཟག་པ་མེད་པའི་ཡེ་ཤེས་དང་། སྨོན་ལམ་རྒྱ་མཚོའི་མཐུ་ལས་གྲུབ་པ། ཕྱོགས་བཅུ་རབ་འབྱམས་ནམ་མཁའི་གཏོས་ཐམས་ཅད་ཡོངས་སུ་གང་བ། སྲིད་པ་ཇི་སྲིད་ཀྱི་བར་དུ་རྒྱུན་མི་ཆད་པར་འཇུག་པར་གྱུར། ཨོཾ་བཛྲ་ཨརྒྷཾ་སྭཱཧཱ། པཱདྱཾ། ཨོཾ་བཛྲ་པུཥྤེ་ཨཱཿཧཱུྃ། དྷཱུ་པེ། ཨཱ་ལོ་ཀ །གནྡྷེ། ནཻ་ཝི་དེ། ཤབྡ་ཨཱཿཧཱུྃ། ཨོཾ་བཛྲ་སྤརྴེ་ར་ཙི་ཏ་སོགས་ལན་གསུམ་གྱིས་རོལ་མོས་བྱིན་དབབ་བོ། །ཚོགས་པ་མང་ཞིང་འཁོར་ལོའི་མཆོད་པ་དང་བཅས་པ་དང་། ཚོགས་པ་རྣམས་གྲུབ་པའི་ཚོགས་ཀྱི་གཙོ་བོ་ཡོད་ཅིང་སྦྱིན་ན་ཞུ་འབུལ་བྱ། ཕྲུག་ཚན་བཅོ་ལྔ་པའམ། ཕྲུག་བཅོ་བརྒྱད་པའམ། ཉེར་གཅིག་པ་གསུམ་རྒྱས་བསྡུས་ཀྱི་ཁྱད་ཙམ་མ་གཏོགས་དོན་འདྲ་བས། ཇི་ལྟར་བྱས་ཀྱང་རུང་ངོ་།། ཚོགས་ཀྱི་གཙོ་བོ་མཐུན་པ་མེད་པ་དང་། ཚོགས་པ་མེད་དང་། འཁོར་ལོས་མཆོད་པ་མེད་ཅིང་མི་སྦྱིན་ན། ཞུ་འབུལ་མི་དགོས་ཤིང་། སྤྱིར་དེ་དག་འཛོམ་ན་ཡང་། ཞུ་འབུལ་མ་བྱས་པའི་ཆོག་ཆད་པར་མི་འགྱུར་རོ། །

གཉིས་པ་དངོས་གཞི་ལ། རྣལ་འབྱོར་བསྒྲུབ་པ་དང་། ལས་ལ་སྦྱར་བའོ། །དང་པོ་ལ་བདག་བསྐྱེད་བསྒོམ་བཟླས་དང་། མདུན་བསྐྱེད་སྒྲུབ་མཆོད་དོ། །དང་པོ་བདག་བསྐྱེད་ནི། བདག་དང་

འགྲོ་བ་ནམ་མཁའི་མཐའ་དང་མཉམ་པའི་ཞེས་པ་ནས། དེ་འོད་དུ་ཞུ་རང་ཉིད་ལ་ཐིམ། ཞེས་པའི་བར་རྫོགས་པར་བསྒོམས། བཟླས་པའི་སྐབས་བཟླས་པའང་ཅི་འགྲུབ་བྱའོ། །

གཉིས་པ་མདུན་བསྐྱེད་ནི། མདུན་བསྐྱེད་དཀྱིལ་འཁོར་བསངས་སྦྱངས། སྟོང་པའི་ངང་ལས། ཆོས་འབྱུང་གྲུ་གསུམ་ཞེས་པ་ནས། རཾ་ལས་ཉི་མའི་དཀྱིལ་འཁོར་གྱི་སྟེང་དུ། ཧཱུྃ་ལས་རྡོ་རྗེ་ཆེན་པོ་མཐིང་ནག་རྩེ་ལྔ་པ་རྣ་གདེངས་པ་འོད་འབར་བར་གྱུར། དེ་ལས་དེ་བཞིན་གཤེགས་པ་ཞེས་པ་ནས། བལྟ་བར་ཡང་མི་བཟོད་པའི་བདག་ཉིད་དུ་གྱུར། ཞེས་པའི་བར་བདག་བསྐྱེད་དང་འདྲ་བ་ལས། བདག་ཉིད་ཅེས་པའི་ཚིག་དོར། མིག་ཏུ་ཀྲོཾ་ནས། དཀྱིལ་འཁོར་བཛྲ་ས་མཱ་ཛཿ ཧཱུྃ། འཇམ་དཔལ་ཁྲོས་པའི་དཀྱིལ་འཁོར་ནས། །སྲིན་པོའི་གཟུགས་སུ་སྐུ་སྤྲུལ་པ། །གདུག་པ་ཅན་ཀུན་འདུལ་བའི་ཕྱིར། །འཇིགས་པའི་ཁྲོ་རྒྱལ་གཤེགས་སུ་གསོལ། །ཨོཾ་ཚུར་བྱོན་ཚུར་བྱོན་འཇམ་པའི་དབྱངས། ཁྲོ་བོ་གཤིན་རྗེ་གཤེད་པོའི་ཚོགས། །འཇམ་དཔལ་ཁྲོ་བོ་མི་བཟད་པ། །མཐུ་རྩལ་དྲག་པོ་གཤེགས་སུ་གསོལ། །ཡེ་ཤེས་ཁྲོ་བོ་གཤེགས་ནས་ཀྱང་། །རྫུ་འཕྲུལ་དངོས་གྲུབ་སྩོལ་བའི་ཕྱིར། །རྟགས་དང་མཚན་མ་བསྟན་པ་དང་། །འགྲོ་བའི་དོན་ཀུན་མཛད་དུ་གསོལ། །ཨོཾ་ཧྲཱིཿཥཿཛྲོཿམདྷ་ཀྲོ་དྷ་ཨཱ་གཙྪ་ཨཱ་གཙྪ། ཨཱཏྨ་ཏ་པཱུ་ཛ་པྲ་ཏི་གྲྀཧྞནྟུ་པྲ་ས་ད། མེ་ཧྲི་མན་ཀུ་རུ་ཀུ་རུ་སྭཱ་ཧཱ། ཨོཾ་བཛྲ་ཨརྒྷཾ་པྲ་ཏཱིཙྪ་སྭཱ་ཧཱ། པཉྩ་ནས་ཤབྡའི་བར་གྱིས་མཆོད། ཧཱུྃ་འདིར་བཞུགས་འདིར་བཞུགས་འཇམ་པའི་དབྱངས། ཁྲོ་བོ་གཤིན་རྗེ་གཤེད་པོའི་ཚོགས། །འཇམ་དཔལ་ཁྲོ་བོ་མི་བཟད་པ། །མཐུ་རྩལ་དྲག་པོ་བཞུགས་སུ་གསོལ། །པདྨ་ཀ་མ་ལ་ཡེ་སྟྭཾ། བཅོམ་ལྡན་དེ་བཞིན་གཤེགས་པ་ཀུན། །ཞེས་པ་ནས། ཨོཾ་བཛྲ་ཤབྡེ་ཧཱུྃའི་བར་སྒྲུབ་ཐབས་བཞིན་དང་། དེ་ལྟར་ན་འདི་ནི་མདུན་བསྐྱེད་ཀྱི་རྩ་བ་ཡེ་ཤེས་ཁྲོ་བོ་གཙོ་རྐྱང་གི་དབང་དུ་བྱས་པ་ཡིན་ལ།

ཤིན་ཏུ་བསྡུ་ན་ཐོད་མཁར་མ་བསྐྱེད་པར་དུར་ཁྲོད་ཁེ་ནའི་དབུས་སུ་བཞུགས་པར་བྱས་ཀྱང་ཆོག །ཚུང་ཟད་རྒྱས་པ་ལ་མོས་ན། གཞལ་མེད་ཁང་གྲུ་བཞི་སྒོ་བཞི་རྟ་བབས་བརྒྱད་དང་བཅས་པ། དབང་ཆོག་གི་མདུན་བསྐྱེད་བསྒྲུབ་པའི་སྐབས་སུ་བཤད་པ་ལྟར་བྱས་ཀྱང་ལེགས་པ་ཡིན་ནོ། །རང་གི་སྙིང་ག་ནས་འཕྲོས་པའི་འོད་ཟེར་གྱི་རྩེ་མོ་ལས་ཁྲོ་བོ་ལྕགས་ཀྱུ་དང་། ཞགས་པ་ཐོགས་པ་དཔག་ཏུ་མེད་པ་སྤྲོས་ཏེ། ཕྱོགས་སྐྱོང་ཐམས་ཅད་བཀུག་པར་གྱུར། ཨོཾ་ཧྲཱིཿཥྚིཿབི་ཀྲི་ཏཱ་ན་ན་ཧཱུཾ་ཕཊ། ཨོཾ་ཨིནྡྲ་སཀྲ་དྷྲཱུཾ་ས་པཱ་རི་ཝཱ་ར་ཨཱ་ཀརྵ་ཡ་ཛཿ ཨིནྡྲ་ཞེས་པའི་གནས་སུ། ཡ་མ་ཡ། ཝཱ་རུ་ཎ། ཀུ་བེ་ར། ཨཱི་ཤཱ་ན། ཨགྣེ་ཡེ། ནཻ་རི་ཏྲ། ཝཱ་ཡ་ཝེ། བྲཧྨ་ཡ། བྷཱུ་སུ་ཧྣ་རི་ཊེ། ཞེས་པ་རྣམས་བཅུག་པས་སྤྱན་འདྲེན། དེ་ལྟར་ན་ཕྱོགས་སྐྱོང་བ་འཁོར་དང་བཅས་པ་རྣམས་ཕྱོགས་བཅུར་འཁོད་པ་ནི། ཤར་དུ་བརྒྱ་བྱིན་སེར་སྐྱ་མིག་སྟོང་དང་ལྡན་པ། རྡོ་རྗེ་དང་སྡིགས་མཛུབ་ཅན་གླང་པོ་ཆེ་ལ་ཞོན་པ། ལྷོ་རུ་གཤིན་རྗེ་ནག་པོ་ཆེར་ཁྲོས་པ་དབྱུག་པ་དང་སྡིགས་མཛུབ་ཅན་མ་ཧེ་ལ་ཞོན་པ། ནུབ་ཏུ་ཆུ་ལྷ་དཀར་པོ་སྦྲུལ་ཞགས་འཛིན་པ་བྲང་འགྲོ་ལ་ཞོན་པ། བྱང་དུ་གནོད་སྦྱིན་སེར་པོ། ལུས་སྦོམ་པ། བི་ཛ་པཱུ་ར་ཀ་དང་ནེའུ་ལེ་འཛིན་པ་རྟ་ལ་ཞོན་པ། བྱང་ཤར་དུ་དབང་ལྡན་དཀར་པོ་རྩེ་གསུམ་དང་ཐོད་པ་འཛིན་པས་གོ་རྣ་ལ་འཁྲུད་པ། མིག་གསུམ་པ་རལ་པའི་ཐོར་ཅོག་ཅན་ཁྱུག་མཆོག་ལ་ཞོན་པ། ཤར་ལྷོར་མེ་ལྷ་དམར་པོ་བགྲང་འཕྲེང་དང་སྤྱི་བླུགས་འཛིན་པ་ར་སྐྱེས་ལ་ཞོན་པ། ལྷོ་ནུབ་ཏུ་བདེན་བྲལ་ནག་པོ་མི་བཟད་ཅིང་ཆེར་འཁྲུགས་པ་གྲི་གུག་དང་ཐོད་པ་ཅན་རོ་ལངས་ལ་ཞོན་པ། ནུབ་བྱང་དུ་རླུང་ལྷ་ལྗང་ཁུ་རླུང་གིས་བསྐྱོད་པའི་བ་དན་འཕྱར་བ་རི་དྭགས་སེར་པོ་ལ་ཞོན་པ། སྟེང་དུ་ཚངས་པ་སེར་པོ་གདོང་བཞི་པ་ཕྱག་གཡས་གཉིས་སྤྱི་བླུགས་དང་སྐྱབས་སྦྱིན་གཡོན་གཉིས་དབྱུག་དགུ་དང་བགྲང་འཕྲེང་འཛིན་པ་དང་

པ་ལ་ཞོན་པ། འོག་ཏུ་ནོར་འཛིན་མ་སེར་མོ་བུམ་པ་འཛིན་པ་པདྨ་ལ་གནས་པ། ཐམས་ཅད་ཀྱང་རང་རང་གི་འཁོར་ཚོགས་དཔག་ཏུ་མེད་པ་དང་བཅས་ཏེ་འཁོད་པར་གྱུར། ཨོཾ་ད་ཤ་དི་ཀ་ལོ་ཀ་པཱ་ལ་ས་པཱ་རི་ཝཱ་ར་བྷྱཿ བཛྲ་ཨརྒྷཾ་པྲ་ཏཱིཙྪ་སྭཱ་ཧཱ། ཞེས་པ་ནས། ཤབྡཱའི་བར་གྱིས་མཆོད། ཧཱུྃ། གང་འདུལ་ཚུལ་གྱིས་འགྲོ་བའི་དོན། །རྣམ་པ་སྣ་ཚོགས་སྒྱུ་སྤྲུལ་པ། །མཐུ་སྟོབས་རྫུ་འཕྲུལ་བསམ་མི་ཁྱབ། །ཕྱོགས་སྐྱོང་འཁོར་དང་བཅས་ལ་བསྟོད། །ཨོཾ་བཛྲ་ས་མཱ་ཡ་སྟྭཾ། ཞེས་རྡོ་རྗེ་རྩེ་ལྔ་པའི་ཕྱག་རྒྱ་བསྟན་ལ། སྒྲུབ་པོ་བདག་གི་ཡིད་ལ་བསྣག་པའི་དོན་འདི་སྟོབས་དང་ལྡན་པར་སྒྲུབ་པར་མཛོད་ཅིག །ཐོགས་པ་མེད་པར་སྒྲུབ་པར་མཛོད་ཅིག །གེགས་མེད་པར་སྒྲུབ་པར་མཛོད་ཅིག །ཅེས་བརྗོད། ཡང་རང་གི་སྙིང་ག་ནས་ཁྲོ་བོ་ཕུར་བུ་ཐོགས་པ་དཔག་ཏུ་མེད་པ་སྤྲོས། དེ་རྣམས་ཀྱི་སྤྱི་བོར་ཕུར་བུས་བཏབ། ཨོཾ་ཧྲཱིཿཥྚྲཱིཿབི་ཀྲྀ་ཏཱ་ན་ན་ཧཱུྃ་ཕཊ། ཨིནྡྲ་ཡ་སརྦ་དུཥྚཱཾ་ས་པཱ་རི་ཝཱ་རཱན་བཛྲ་ཀཱི་ལ་ཡ་ཧཱུྃ་ཕཊ། དེ་བཞིན་དུ། ཡ་མ་ནས། བཱ་སུ་དྷ་རི་ཎིའི་བར་ལ་ཡང་སྦྱར། གྲུབ་པའི་དངུལ་ཆུའི་བཅུད་ཀྱིས་རེག་པ་ན། ཞེས་པ་ནས། གཡོན་བརྐྱང་གིས་བཞུགས་པའོ། །བསྡུ་ན་དེ་ཙམ་གྱིས་ཀྱང་ཆོག་ལ། སྤྲིན། མིག་ཏུ་ཀྲོཾ་ནས། མི་བསྐྱོད་པས་དབུ་བརྒྱན། ཛཿཧཱུྃ་བཾ་ཧོཿ དེ་ནས་མཆོད་པ་གོང་བཞིན་ཕྱིན་གྱིས་བརླབས་པ་ལས། གནས་ཁང་བསྐྱེད་ཆོག་བོར་བ་ཡིན་ཏེ། སྟོང་པའི་ངང་ལས། ཨ་ལས་བྱུང་བའི་ཡེ་ཤེས་ཀྱི་སོགས། ཤབྡཱ་ཨཱཿཧཱུྃ། དེ་ནས་དབྱངས་དང་བཅས་པས་སམ། མེད་ཀྱང་རུང་སྟེ། སྟོང་གསུམ་བརྙ་རབ་ཡངས་པར། །སྣ་ཚོགས་རཏྣ་རྒྱ་མཚོར་བསྐྱིལ། །ཁྲག་ཆེན་སྦྲུ་འཕྲེང་ཆེར་འཁྲུགས་པའི། །ཨརྒྷཾ་མཆོག་གི་མཆོད་པར་བགྱི། །ཨོཾ་ཧྲཱིཿཥྚྲཱི་ཀཿ དྲག་པོའི་སྤྲོས་དང་སྦྱར་བའི་ཆུ། །ཐོད་པའི་སྣོད་དུ་རབ་བཀང་བ། །སྟོང་གསུམ་ཁྱབ་པར་གར་སྤྲུར་བའི། །ཞབས་བཀྲུའི་ཆེད་དུ་འབུལ་བར་བྱ། །ཨོཾ་ཧཱུྃ་ཧཱུྃ་ཕཊ། ཆེར་མ་

རྫུབ་ཅིང་ཆེར་འཇིགས་པ། |མི་བཟད་དྲི་ལྷང་སྦྲང་རྩེར་བཅས། |རྡོ་རྗེ་རིགས་ཀྱི་མེ་
ཏོག་ཚོགས། |ཀུན་ཏུ་ཆར་བཞིན་འབབ་གྱུར་ཅིག |ཨོཾ་ཀུ་སྨཱ་ར་ཏྣི་པི་ཊི་ཛཿཛཿ
ཞིང་བཅུ་བསྒྲལ་བའི་ཤ་དང་ཚིལ། |གསུར་ཆེན་དམ་ཚིག་འདུས་བྱས་ལ། |བདུག་
པའི་སྤྲིན་ཚོགས་གཏིབས་པར་གྱུར། |གཉིས་སྣང་བསྲེག་པའི་མཐུ་ཐོབ་ཤོག།
ཨོཾ་ཧྲཱིཿཧ་ཧེ་ཕཊ། མར་ཁུ་ཆེན་པོའི་སྒྲོན་མེ་ནི། |དུར་ཁྲོད་མེ་ཡིས་རབ་ཏུ་སྦར། |
སྲིད་གསུམ་ཁྱབ་པར་འོད་གསལ་བ། |སྣང་གསལ་ཆེན་པོས་མཉེས་གྱུར་ཅིག |
ཨོཾ་དྷཱུ་ལོ་ཙ་ནི་བི་ཀྲི་ཏཱ་ན་ན་མཏཱ་ཨནྟ་ཏཱ་ཏཱ་ས་ན་དི་ན་དྷཱུ་སྭཱ་ཧཱ། ཁྲག་དང་
མཁྲིས་ཆེན་ཡང་དག་སྦྱར། |བདུག་པའི་དྲི་མཆོག་ཀུན་དང་ལྡན། |བརྩེ་བས་
གདུངས་ཤིང་ཁྲོས་པའི་ཐུགས། |དྲི་ཞིམ་བྱུགས་པས་རིམ་གྲོ་བགྱི། |ཨོཾ་བི་གྲི་ཏཱ་ན་
ན་དྷྲཱུཾ་ས་ཏཱ་ར་མ་ཀ་གཿགཿགཿ ནད་གདོན་དགྲ་བགེགས་ཚར་བཅད་ལས། |
མཁའ་དང་ས་སྟེང་རྒྱུ་བའི་ཤ |སྣ་ཚོགས་རོ་དང་སྦྱར་བ་ཡང་། |ཞལ་ཟས་བདུད་
རྩི་ཆེན་པོར་འབུལ། | ཨོཾ་ཀཱ་ལ་རཱུ་པ་སརྦ་སཏྭ་ན་མ་ཀ |མཏཱ་ཧུ་ཏ་ཨ་ཧྲི་པ་ཏི་ཨི་
མཾ་བ་ལིཾ་གྲཧྣ་པ་ཏ་ཡེ་སྭཱ་ཧཱ། སྣ་ཚོགས་རོལ་མོའི་ཁྱད་པར་ནི། |ཐོད་རྔ་ལ་སོགས་
འཇིགས་པའི་སྒྲ། |རོ་ལངས་འཁྲུགས་པའི་དཀྱིལ་འཁོར་དུ། |ཡན་ལག་རྒྱ་མཚོ་
འབྱུང་འགྱུར་ཅིག |ཨོཾ་བཛྲ་ཤབྡ་ཨཱཿཧཱུྃ། ཨོཾ་བཛྲ་གཎྜེ་ར་ནི་སོགས་རོལ་ཆེན་བྱ། དེ་ནས་
ནང་མཆོད་འབུལ་ཏེ། སྒྲོན་བླ་མ་བརྒྱུད་པའི་མཚན་ནས་སྨོས་ཤིང་འབུལ། བསྟུ་ན། དུས་གསུམ་
སངས་རྒྱས་ཐམས་ཅད་ཀྱི་ངོ་བོ། རྒྱལ་བ་རྡོ་རྗེ་འཆང་གི་བདག་ཉིད་རྩ་བའི་བླ་
མའི་ཞལ་དུ་ཨོཾ་ཨཱཿཧཱུྃ། ཡི་གེ་བཅུ་པའི་མཐར་འབྲུ་གསུམ་བཏགས་ཏེ་གཙོ་བོ་ལ་འབུལ། ཨོཾ་ཀཱ་
ལ་རཱུ་པ་ཧཱུྃ་ཕཊ། དམ་ཅན་ཆོས་ཀྱི་རྒྱལ་པོ་གཤིན་རྗེའི་ཞལ་དུ་ཨོཾ་ཨཱཿཧཱུྃ། ཨོཾ་ཧྲཱི་ཙ་
མུཎྜེ་ཧཱུྃ་ཕཊ། ཨོཾ་ཨཱཿཧཱུྃ། དེ་བཞིན་དུ། ཨོཾ་ཨིནྡྲ་ཡེ་སྭཱ་ཧཱ། ཨོཾ་ཨཱཿཧཱུྃ། ཡ་མ་ཡ། ཡཱ་རུ་ཊ

ཡ། ཀུ་བེ་ར་ཡ། ཤྲཱི་ཤ་ན་ཡ། ཨགྣཱ་ཡ། ནེ་རི་ཏྲ། ཝཱ་ཡ་བེ། བྲཧྨ་ཎ་ཡ། ཝཱ་སུ་དྷཱ་རི་ཎེ། ཞེས་པ་རྣམས་ལའང་འབྲུ་གསུམ་སྦྱར་བས་འབུལ། གཞན་ཡང་ལྷ་ཆེན་པོ་བརྒྱད། ཀླུ་ཆེན་པོ་བརྒྱད། གཟའ་ཆེན་པོ་བརྒྱད། རྒྱུ་སྐར་ཉི་ཤུ་རྩ་བརྒྱད། རྒྱལ་པོ་ཆེན་པོ་བཞི་རྣམས་ཀྱི་ཞལ་དུ་ཨོཾ་ཨཱཿཧཱུྃ། གཞན་ཡང་གནོད་སྦྱིན་སྲིན་པོ། འབྱུང་པོ། ཡི་དྭགས། ཤ་ཟ། སྨྱོ་བྱེད། བརྗེད་བྱེད། མ་མོ། ཞིང་སྐྱོང་། ཕོ་ཉ། འཕྲོག་མ། གྲུབ་པ་རྣམས་ཀྱི་ཞལ་དུ་ཨོཾ་ཨཱཿཧཱུྃ། འགྲོ་བ་རིགས་དྲུག །ལམ་རྒྱུད་ལྔ། སྐྱེ་གནས་རྣམ་པ་བཞིས་བསྡུས་པའི་སེམས་ཅན་ཐམས་ཅད་ཟག་པ་མེད་པའི་བདེ་བས་རྒྱུད་ཚིམ་ནས་མྱུར་དུ་སངས་རྒྱས་ཀྱི་གོ་འཕང་ཐོབ་པའི་སྐལ་བ་དང་ལྡན་པར་གྱུར་ཅིག །ཨོཾ་སརྦ་ཏ་ཐཱ་ག་ཏ་ཨ་ནུ་རཱ་ག་ན་བཛྲ་སྭ་བྷཱ་ཝ་ཨཱཏྨ་ཀོ྅ཧཾ། དེ་ནས་བསྟོད་པ་ནི། རོལ་མོའི་སྒྲ་དང་སྦྱར་ཞིང་དབྱངས་དང་བཅས་པས་དཀྱིལ་ཆོག་ནས་བཤད་པ་ལྟར། མིའུ་ཐུང་སྙིག་པ་སོགས་སམ། ཡང་ན། ཧཱུྃ། འཇམ་དཔལ་མཁའ་ལས་བྱུང་བའི་གསེར་མདོག་ཅན། །འཇམ་དཔལ་ཐུགས་ལས་ཆོས་ཀུན་རང་བཞིན་གསལ། །འཇམ་དཔལ་གསུང་གི་དབང་ཕྱུག་འཇམ་པའི་དབྱངས། །འཇམ་དཔལ་བདག་ནི་རེ་བའི་སེམས་ཀྱིས་འདུད། །ཐུགས་མཆོག་འཇམ་པའི་ངང་ལས་མ་གཡོས་ཀྱང་། །ཐུགས་རྗེས་གདུག་པ་འདུལ་ཕྱིར་གཤིན་རྗེ་གཤེད། །མི་བཟད་དུས་མཐའི་བསྐལ་པའི་མེ་ལྟར་འབར།། ཞལ་གདངས་ཁྲོ་གཉེར་སྨིན་མ་གློག་ལྟར་འཁྱུག །སྤྱན་བགྲད་མཆེ་བ་གཙིགས་པ་རབ་དུ་འབར། །རྡོ་རྗེའི་ཧ་སྒྲ་དྲག་པོ་ཧ་ཧར་བཞད། །མཁའ་འགྲོ་བསྡུ་བའི་ཕཾ་སྐད་དྲག་པོ་སྒྲོག །ཁྲོས་པའི་སྟབས་ཀྱིས་ཞབས་བརྡབས་ཁམས་གསུམ་གནོན། །སྡིགས་མཛུབ་གནམ་དུ་སྒྲེང་ཞིང་ལྷ་ཆེན་འདུལ། །ལྷུགས་འདྲིལ་འབར་བའི་ཞལ་གདངས་ཁྲག་གིས་སྨྱོས། །ལྷ་དང་བཅས་པའི་འཇིག་རྟེན་ཞལ་དུ

གསོལ། །བགེགས་ཆེན་གོ་རྣོན་ཐོད་པའི་འཕྲེང་བས་བརྒྱན། །གཅེར་བུ་འཇིགས་བྱེད་དབང་ཕྱུག་ཆེན་པོའི་ཚུལ། །འཇིགས་བྱེད་མ་ཧེ་ཁྲོས་ཤིང་འགྱུར་བའི་གདོང་། །ཞལ་དགུ་འབར་བས་སྲིད་གསུམ་ཟ་བར་མཛད། །སྣ་ཚོགས་འགྲོ་བ་འདུལ་བའི་ཕྱག་རྒྱ་འབར། །བདུད་རིགས་ཀུན་འཇོམས་ཞབས་གཉིས་བརྐྱང་བསྐུམ་གནས། །འཇིགས་བྱེད་ཆེན་པོའི་སྐུ་ལ་རྟག་ཏུ་འདུད། །ཧཱུྃ། དབུ་དགུ་འབར་བའི་དཀྱིལ་འཁོར་ནས། །གཡས་ཀྱི་ཞལ་གསུམ་བགྲད་པ་ནི། །མཐིང་ནག་དམར་དང་སེར་བའི་ཞལ། །གཡོན་གྱི་ཞལ་གསུམ་གཙིགས་པ་ནི། །དཀར་དང་དུད་ཁ་ནག་པོའི་ཞལ། །དབུས་ཀྱི་ཞལ་གསུམ་འབར་བ་ནི། །ཁྲོ་དང་ཆགས་དང་ཞི་བའི་ཚུལ། །ཕྱག་རྒྱ་འོད་ཟེར་འབར་བ་ལས། །གཡས་ཀྱི་ཕྱག་རྒྱ་བཅུ་དྲུག་ནི། །བརྟེག་ཅིང་འཇོམས་པའི་མཚོན་ཆ་གདེངས། །གཡོན་གྱི་ཕྱག་རྒྱ་བཅུ་དྲུག་ནི། །རོལ་ཞིང་སྟོབ་པའི་མཚན་མས་མཛེས། །བརྗིད་གཞོན་ཞབས་ཀྱི་ཚམས་རྫམས་ལས། །གཡས་ཀྱི་ཞབས་བརྒྱད་བསྐུམ་པ་ནི། །དྲེགས་པའི་ལྷ་བརྒྱད་ཐབས་ཀྱིས་འདུལ། །གཡོན་གྱི་ཞབས་བརྒྱད་བརྐྱང་བ་ནི། །དྲེགས་པའི་ལྷ་མོ་བརྒྱད་ལ་རོལ། །འདོད་ཆགས་ཆེན་པོས་འདུལ་བའི་ཕྱིར། །རྟག་ཏུ་ཝིདྨ་རྒྱས་པའི་ཚུལ། །དྲག་པོའི་ཚུལ་གྱིས་ཞེ་སྡང་འདུལ། །འདུལ་བྱེད་སྐུ་ལ་ཕྱག་འཚལ་ལོ། །དུར་ཁྲོད་ཆེན་པོའི་དཀྱིལ་འཁོར་ནས། །བདུད་དང་གཤིན་རྗེ་ཐབས་ཀྱིས་འདུལ། །མ་མོ་མཁའ་འགྲོ་དབང་དུ་བསྡུད། །དབང་ཆེན་སྐུ་ལ་ཕྱག་འཚལ་ལོ། །དབང་ཕྱུག་ཆེན་པོའི་དཀྱིལ་འཁོར་དུ། །དབང་མེད་དད་པས་འདུས་པ་དང་། ཡེ་ཤེས་སྤྲུལ་པའི་འཁོར་གྱིས་བསྐོར། །འཁོར་བཅས་ཁྱོད་ལ་བདག་ཕྱག་འཚལ། །ཡེ་ཤེས་ཐུགས་ཀྱི་དཀྱིལ་འཁོར་ནས། །ཇི་ལྟ་བུར་ནི་སྤྲུལ་གྱུར་ཀྱང་། །རྣམ་དག

དབྱིངས་ལས་མ་གཡོས་ཏེ། །མཉམ་ཉིད་སྐུ་ལ་ཕྱག་འཚལ་ལོ། །ཞེས་པས་བསྟོད། བསྟོད་པ་འདི་རྒྱ་གར་མར་གྲགས་ཤིང་། སྟོན་གྱི་རོང་ཟོམ། ར་སྐྱོ་གཉིས་པ་ཀུན་ལ་གྲགས་པ། བྱིན་རླབས་ཀྱི་མཚན་མ་ཅན་ཡིན་ངེས་ཤིང་། འདི་ཙམ་རྒྱས་བསྡུས་འཆམ་པར་སྣང་ངོ་། །དེ་ནས་འཁོར་གྱིས་བསྟོད་པ་ནི་མདོ་ཙམ་གྱིས་ཆོག་པས། གང་འདུལ་ཚུལ་གྱིས་སོགས་དང་། ཕྱོགས་བཅུའི་དཀྱིལ་འཁོར་མ་ལུས་པ། །རྫུ་འཕྲུལ་ཆེན་པོས་མངའ་མཛད་ནས། །འགྲོ་བའི་སྡུག་བསྔལ་ཞི་མཛད་པ། །གནས་སྲུང་རྣམས་ལ་ཕྱག་འཚལ་བསྟོད། །ལྷ་དང་ལྷ་མིན་ལ་སོགས་པ། །འགྲོ་བ་དྲུག་ན་གནས་པ་ཡི། ། གདུག་པ་ཅན་ཀུན་ཚར་གཅོད་པའི། །འཇོམས་བྱེད་སྐུ་ལ་ཕྱག་འཚལ་ལོ། །ཚེ་དང་བསོད་ནམས་འབྱོར་པ་དང་། །བདེ་བ་དམ་པས་སེམས་ཅན་སྐྱོངས། །སྐྱེ་འཇིགས་འབྱོར་རྒྱུད་མི་མངའ་བ། །ཡེ་ཤེས་སྤྲུལ་པ་རྣམས་ལ་བསྟོད། །དམ་ཚིག་ལྡན་པའི་སྒྲུབ་པོ་ལ། །དངོས་གྲུབ་ཐོགས་པ་མེད་སྩོལ་ཞིང་། །བར་ཆད་མ་ལུས་སེལ་བ་དང་། །འཕྲིན་ལས་ཀུན་གྲུབ་རྣམས་ལ་བསྟོད། །དེ་ལྟར་བསྟོད་པའི་དགེ་བས་ཀྱང་། །གསང་སྔགས་ལྷ་རྣམས་མཉེས་གྱུར་ཏེ། །རྡོ་རྗེ་འཛིན་པའི་ས་ཐོབ་ནས། །འགྲོ་ཀུན་སྨིན་ཅིང་གྲོལ་བར་ཤོག །ཅེས་སོ། །དེ་ནས་གཤིན་རྗེ་ཆོས་ཀྱི་རྒྱལ་པོ་བསྐྱེད་ཅིང་སྤྱན་འདྲེན་པ་ནི། སྭ་ཧཱ་ཞེས་སྟོང་པར་སྦྱངས། སྟོང་པའི་ངང་ལས། བཅོམ་ལྡན་འདས་ཀྱི་སྐུའི་དྲུང་དུ་རཀྟའི་རྒྱ་མཚོའི་དབུས་སུ། ཐོད་མཁར་འབར་བའི་གཞལ་ཡས་ཁང་གེང་རུས་ཀྱི་ཐོག་ཕུབ་པ། དེའི་དབུས་མེ་རླུང་འཚུབ་མའི་ནང་ན། པད་ཉི་ལ་གནས་པའི་མ་ཧེ་ནག་པོ་དྲེགས་ཤིང་ཁྲོས་པ་དགྲ་བགེགས་ཀྱི་བམ་ཆེན་བརྫིས་པའི་སྟེང་དུ། ཡ་ལས་དབྱུག་པ་ཡས་མཚན་པ་ཡོངས་སུ་གྱུར་པ་ལས། གཤིན་རྗེ་ཆོས་ཀྱི་རྒྱལ་པོ་སྐུ་མདོག་མཐིང་ནག་ཞལ་གཅིག་ཕྱག་གཉིས་མ་ཧེའི་གདོང་པ་ཅན། ཕྱག་གཡས་རྡོ་

རྗེས་མཚན་པའི་ཐོད་དབྱུག་ནག་པོ་འཕྱར་ཞིང་། གཡོན་ཞགས་པ་ནག་པོ་དང་བཅས་པའི་སྡིགས་འཛུབ་མཛད་པ། སྐྲ་ཁམས་པ་གྱེན་དུ་བརྫེས་ཤིང་མཆེ་བ་གཙིགས་པ། གཅེར་བུ་ལིང་ག་གྱེན་དུ་བསྒྲེང་བ། རབ་ཏུ་འཇིགས་པའི་ཉམས་ཅན་རྒྱན་སྤྲངས་པ། ཞབས་གཡས་བསྐུམ་གཡོན་བརྐྱང་གི་སྟབས་ཀྱིས་མེ་རླུང་འཚུབ་མའི་ཀློང་ན་མ་ཧེའི་གདན་ལ་ཞུགས་པའོ། །གཡོན་དུ་ཙཱ་ལས་ཡུམ་ཙ་མུཎྜི་ནག་མོ་སྐྲ་དམར་སེར་སིལ་བུར་གྲོལ་ཞིང་ནུ་མ་འཕྱང་བ། བ་ལང་གི་པགས་པ་དང་། གོས་ནག་གྱོན་ཅིང་། ཏྲི་ཤུ་ལ་དང་ཐོད་པ་ཐོགས་པ་ཆེར་ཁྲོས་པའོ། །མཐའ་བསྐོར་དུ། ཡ་བ་ཧི་བེ་ཙོན་འཛིན་པ། ཕྱུ་སངས་འཁོར་ལོ་འཛིན་པ། རྨིག་པ་གསལ་ཤིང་འཛིན་པ། རལ་པ་ཚར་དགུ་མདུང་ཐུང་འཛིན་པ། གཤིན་རྗེ་པོ་ཉ་ལྕགས་ཀྱུ་འཛིན་པ། དུས་ཀྱི་ཞགས་པ་བདུད་ཞགས་འཛིན་པ། ཡ་མ་དཾ་ཥྚི་མཆེ་བ་འབར་བ་འཛིན་པ། གཞན་ཡང་དུས་མཚན་མོ་དང་། གསོད་པ་མོ་དང་། ནག་མོ་དང་། ནམ་གྲུ་ཤ་ཀ་ལི་ལ་སོགས་པ་གཤིན་རྗེ་དང་། མ་མོའི་ཚོགས་ཐམས་ཅད་ཀྱིས་ཡོངས་སུ་བསྐོར་བར་གྱུར། རང་གི་སྙིང་ག་ནས་འོད་ཟེར་འཕྲོས་པས། ལྷོ་ཕྱོགས་རིམ་པ་བདུན་གྱི་ས་འོག་གཤིན་རྗེའི་གྲོང་ཁྱེར་སྒོ་མེད་ལྕགས་ཀྱི་མུན་ཁང་བཅུ་དྲུག་ནས། གཤིན་རྗེ་ཆོས་ཀྱི་རྒྱལ་པོ་འཁོར་དང་བཅས་པ་བཛྲ་ས་མ་ཛཿ རུས་སྦལ་གྱི་འདུག་སྟངས་བཅས་ལ། རྡོ་རྗེ་བསྣམས་པ་ལས་སྤྲིན་ལག་བརྒྱུད་པའི་གཤིན་རྗེའི་དམ་རྒྱ་གཡབ་ཅིང་། ཧཱུྃ། འདི་ནས་ལྷོ་ཡི་ཕྱོགས་རོལ་ན། །དཔག་ཚད་བརྒྱད་ཁྲིའི་ཕ་རོལ་ན། །རིམ་པ་བདུན་གྱི་ས་འོག་ན། །ཐོད་པ་ལྕགས་ཀྱི་གྲོང་ཁྱེར་ན། །ཡི་དྭགས་ཀུན་གྱི་སྡེ་དཔོན་པོ། །མ་མོ་ཀུན་གྱི་ཚོགས་རྗེའོ། །གསོན་གཤིན་ཀུན་གྱི་ཟམ་ཁ་པ། །གསོན་པོ་བཀོས་ལ་འདེབས་པ་པོ། །ཤི་བ་ཀུན་གྱི་གཤིན་བུ་རྗེ། །དགེ་བ་ཅན་གྱི་སྣངས

འཛིན་པ། །སྡིག་པ་ཅན་གྱི་ཚད་པ་མཁན།། ལྷ་དང་བཅས་པའི་འཇིག་རྟེན་ན། །ལེགས་ཉེས་ཆོས་བཞིན་གཅོད་པ་པོ། །ཆོས་རྒྱལ་གཤིན་རྗེ་ཞེས་བྱ་བ། །མངོན་ཤེས་རྫུ་འཕྲུལ་མཐུ་རླབས་ཅན། །འཁོར་བཅས་གནས་འདིར་གཤེགས་སུ་གསོལ། །ཧྲཱིཿཥྚྲཱིཿམཐར། ཡ་མ་རཱ་ཛ་ས་པཱ་རི་ཝཱ་ར་ཨཱ་ག་ཙྪ་ཡ་ཛཿ ཞེས་སྤྱན་དྲངས། གོང་གི་དམ་རྒྱ་དེ་ཉིད་དམ། རྡོ་རྗེ་ཁྲུ་ཚུར་གྱི་གུང་མོ་བརྐྱང་པ་དབྱུག་པའི་ཕྱག་རྒྱ་འཕྱར་བས་ཀྱང་རུང་སྟེ། ཧྲཱིཿཥྚྲཱིཿའི་མཐར། ཡ་མ་རཱ་ཛ་ས་པཱ་རི་ཝཱ་ར་ས་མ་ཡ་སྟྭཾ། ཞེས་དམ་ལ་བཞག །ཨརྒྷཾ་ནས་ཤབྡའི་བར་གྱིས་མཆོད་པ་བསྡུས་པ་ཞིག་ཕུལ། གཤིན་རྗེའི་རྒྱལ་པོ་འཁོར་བཅས་ལ། །དམ་ཚིག་དབང་གིས་འདིར་བརྟན་བཞུགས། །མཆོད་པ་ཚུལ་བཞིན་བཞེས་ནས་ཀྱང་། །ལས་གྲུབ་བར་དུ་བཞུགས་སུ་གསོལ། །ཨོཾ་ཡ་མ་རཱ་ཛ་ས་མ་ཡ་པདྨ་ཀ་མ་ལ་ཡེ་སྟྭཾ། ཛཿཧཱུྃ་བཾ་ཧོཿ གཉིས་སུ་མེད་པར་བསྟིམ། ལག་པ་གཡས་བེ་ཅོན་གྱི་ཕྱག་རྒྱ་བཅས། གཡོན་པས་སོ་སོའི་ཕྱག་རྒྱ་བཅས་པའམ་གཏོར་སྟོད་དམ་བཟེད་ཞལ་དུ་མཆོད་པ་བསྟབས་ལ། ཧྲཱིཿཥྚྲཱིཿམཐར། ཡ་མ་རཱ་ཛ་ས་པཱ་རི་ཝཱ་ར་ཨརྒྷཾ་པྲ་ཏཱིཙྪ་ཨཱཿཧཱུྃ། དེ་བཞིན་དུ། པཱདྱཾ། བཛྲ་པུཥྤེ་པཱུ་ཛ་ས་མ་ཡེ་ཧཱུྃ། དེ་ནས། ནཻ་ཝི་དྱའི་བར་རིགས་འགྲེ། རོལ་མོའི་སྒྲ་བསྒྲགས་ཤིང་། ཨོཾ་བཛྲ་ཤབྡ་ཨཱཿཧཱུྃ། ཞེས་བརྗོད། བཅོམ་ལྡན་ཆོས་རྗེ་འཛམ་དབྱངས་སྤྲུལ་སྐུ་སྟེ། །བདུད་འདུལ་བསྟན་པ་བསྲུང་བར་ཞལ་བཞེས་པ། །ལས་ཀྱི་གཤིན་རྗེ་མ་མོ་མཁའ་འགྲོ་དང་། །འབྱུང་པོ་རོ་ལངས་ཅི་བགྱི་བཀའ་གཉན་སོགས། །ཕྱི་ནང་གསང་བའི་དམ་ཅན་མ་ལུས་པ། །བདག་གི་རེ་བའི་སེམས་ཀྱིས་འདུད་ཅིང་མཆིས། །ཞེས་བསྟོད། དེ་ནས་གཏོར་མ་བྱིན་གྱིས་བརླབ་པ་ནི། ཨོཾ་ཨཱཿཝི་ཀྲྀ་ཏཱ་ན་ན་ཧཱུྃ་ཕཊ། ཅེས་པས་བསངས་པ་ནས། རྒྱ་མཚོ་ཆེན་པོར་གྱུར། ཨོཾ་ཨཱཿཧཱུྃ་ཧ་ཧོ་ཧྲཱིཿ ཞེས་པའི་བར་སྒྲུབ་ཐབས་བཞིན། བྱིན་རླབས་འདི་སྟེ་ཕྱིའི་གཏོར་མ་ཐམས་ཅད་ལ་ཆབས་གཅིག་ཏུ་དམིགས་པས་ཆོག །ལྷ་ཐམས་ཅད་ཀྱི་ཐུགས་ཧཱུྃ

ལས་བྱུང་བའི་རྡོ་རྗེའི་འོད་ཟེར་གྱི་སྦྲུ་གུས་གཏོར་མ་དྲངས་ཏེ་གསོལ་བར་གྱུར། སྔགས་གསུམ་ཀའམ་སྙིང་པོའི་མཐར། སརྦ་བིགྷྣཱན་ཤ་ཏྲཱུན་མཱ་ར་ཡ་ཨི་དམ་བ་ལིང་ཏ་ཁ་ཁ་ཁཱ་ཧི་ཁཱ་ཧི་ཧཱུྃ་ཧཱུྃ་ཕཊ། ཅེས་ལན་བདུན་ལ་སོགས་པས་གཙོ་བོ་ལ་ཕུལ། ཨོཾ་བཛྲ་ལཱ་སྱ་ཧཱུྃ། སོགས་ཀྱིས་མཆོད། སྙིང་པོའི་མཐར་འབྲུ་གསུམ་བཏགས་པས་ནང་མཆོད་འབུལ། གཟུགས་སྒྲ་ལ་སོགས་དྲུག་པོ་ནི། །ཞེས་པ་ནས། དུད་ཁ་མུན་ཅན་ཁྱོད་ལ་འདུད། །གཤིན་རྗེ་གཤེད་པོ་འཁོར་བཅས་རྣམས། །མཆོད་སྦྱིན་གཏོར་མ་འདི་བཞེས་ལ། །ཞེས་པ་ནས། ཡིད་ལ་འདོད་པ་ཀུན་གྲུབ་ཤོག །ཞེས་པའི་བར་གྱིས་འདོད་དོན་གསོལ་བ་བཏབ། ཡི་དམ་གཞན་ལ་གཏོར་མ་འབུལ་ནའང་སྐབས་འདིར་བྱ་བ་ཉིད་དོ། །དེ་ནས། ཨོཾ་ཨིནྡྲ་ཡ་ཧྲཱིཿ ཡ་མ་ཡ་ཧྲཱིཿ བཱ་རུ་ཎ་ཡ་བི། ཀུ་བེ་ར་ཡ་ཀྲི། ཨཱི་ཤཱ་ན་ཡ་ཏ། ཨགྣ་ཡེ་ཨ། ནཻ་རི་ཏྲ་ན། བཱ་ཡ་བེ་ན། རྨ་ཡ་ཧཱུྃ། བཱ་སུ་དྷཱ་རི་ཎེ་ཡ་ཕཊ། སརྦ་བྷཱུ་ཏེ་བྷྱོ་ཧ་ཧ། ཧེ་ཧེ། ཧཱུྃ་ཧཱུྃ་ཕཻཾ་ཕཻཾ་ཕཊ་ཕཊ་སྭཱ་ཧཱ། ཞེས་པ་ལན་གསུམ་མམ་བདུན་གྱི་བར་གང་འོས་ཀྱིས་ཕྱོགས་སྐྱོང་རྣམས་ལ་ཕུལ། ཨོཾ་ད་ཤ་དིག་ལོ་ཀ་པཱ་ལ་ས་པཱ་རི་ཝཱ་ར་བྷྱཿ ཞེས་པ་ལ་ཨཀྵོཾ་ནས། ཤཱཀྱའི་བར་གྱིས་མཆོད། ཧྲཱིཿཥྚྲཱིཿའི་མཐར་འབྲུ་གསུམ་བཏགས་པས་ནང་མཆོད་ཕུལ། བདུད་བཞི་པོ་ནི་རྣམ་པར་འཇོམས། །དཔལ་པོ་གདུལ་དཀའ་འདུལ་མཛད་པ། །གཤིན་རྗེ་མཐར་བྱེད་ཕྱག་འཚལ་ཞིང་། །ཕྱོགས་སྐྱོང་འཁོར་དང་བཅས་ལ་འདུད། །མཆོད་སྦྱིན་གཏོར་མ་འདི་བཞེས་ལ། །སོགས་འཕྲིན་ལས་བཅོལ། ཨོཾ་ཀཱ་ལ་རཱུ་པ་སརྦ་བིགྷྣཱན་ཤ་ཏྲཱུན་མཱ་ར་ཡ་ཨི་དམ་བ་ལིང་ཏ་ཁ་ཁ་ཁཱ་ཧི་ཁཱ་ཧི་སྭཱ་ཧཱ། ཨོཾ་ཧྲཱིཿཥྚ་མུཧྲཱི་སརྦ་བིགྷྣཱན་ཤ་ཏྲཱུན་སོགས་སྔར་བ་སྟེ། དེ་ལྟར་ལན་བདུན་གྱིས་གཤིན་རྗེ་ལྕམ་དྲལ་ལ་གཏོར་མ་ཕུལ། ཨོཾ་བཛྲ་ཨཀྵོཾ་སྭཱ་ཧཱ། ནས་ཤཱཀྱའི་བར་གྱིས་མཆོད། འཆི་བདག་དམ་ཅན་གཤིན་རྗེ་ནི། །འཇམ་པའི་དབྱངས་ཀྱི་ཕྱག་བརྙན་ཏེ། །མ་གཤིན་འབྱུང་པོ་ཚོགས་བཅས་ལ། །མཆོད་ཅིང་བསྟོད་དེ་ཕྱག་

ཀྱང་འཚལ། །རྒྱལ་པོ་འཁོར་དང་བཅས་པ་རྣམས། །མཆོད་སྦྱིན་གཏོར་མ་འདི་བཞེས་ལ། །ནས། ཡིད་ལ་འདོད་པ་ཀུན་གྲུབ་ཤོག །ཅེས་པའི་བར་གྱིས་འཕྲིན་ལས་བཅོལ་ཏེ། བཟླས་པ་ཅུང་ཟད་བྱའོ། །ཆོས་སྐྱོང་གཞན་གྱི་གཏོར་མ་དང་བསྐང་བ་སོགས་བྱེད་པར་སྦྲོ་ན་འདིར་བྱ་བ་ཡིན་མོད། རྣམ་གྲངས་ཧ་ཅང་མང་གྲགས་པ་རང་ནི་མི་ལེགས་སོ།། དེ་དག་ནི་ལས་ཅི་ལྟ་བུ་ཞིག་སྒྲུབ་ཀྱང་ངེས་པ་དགོས་པས་རྩ་བའི་གཏོར་འབུལ་ཞེས་བྱའོ། །ཕྲིས་ཀྱི་ལག་ལེན་རྣམས་ལ་རྩ་བའི་གཏོར་འབུལ་དང་། ལས་བཅོལ་གྱི་གཏོར་འབུལ་སོ་སོར་མི་བྱེད་པ་ཤས་ཆེ་མོད། ཕྱི་བུར་ལས་བཅོལ་གྱི་གཏོར་མའི་སྐབས་འགའ་ཞིག་ཏུ་དེ་ལྟར་བྱར་རུང་བའང་ཡིན་མོད་ཀྱི། ཐོག་མར་རྩ་བའི་གཏོར་མ་འབྲུབ་ན། ལས་གང་ལ་ཡང་སྟོབས་ཆེ་ཞིང་བཀྲ་ཤིས་པ་ཡིན་པས། ལོང་སྐབས་ཡོད་ན་སོ་སོར་བྱ་བ་ཁོ་ན་ལེགས་སོ། །

གཉིས་པ་ལས་ལ་སྦྱར་བ་ལ། ལས་སྦྱོར་གྱི་སྔོན་དུ་བྱ་བ་གཉིས། ལས་སྦྱོར་དངོས་ཀྱི་བྱ་བ་བཞིའོ། །དང་པོ་ལ་གཉིས་ཀྱི་དང་པོ་གཏང་བ་ལྔ་ཞིང་སྟན་གསན་དབབ་པ་ནི། ཧཱུྃ། བཅོམ་ལྡན་འཇམ་དཔལ་ཁྲོས་པ་གཤིན་རྗེ་གཤེད། །ཕྱོགས་སྐྱོང་བཅུ་དང་འཆི་བདག་ཉི་མའི་བུ། །མ་མོ་གཤིན་རྗེ་སྲིན་པོ་མཁའ་འགྲོའི་ཚོགས། །ཐམས་ཅད་མ་ལུས་བདག་ལ་སྟན་གསན་ཞིག །རྒྱལ་བ་རྒྱ་མཚོའི་ཐུགས་ཀྱི་མཛོད་འཛིན་པ། །རྩ་བརྒྱུད་བླ་མ་ཐམས་ཅད་དགོངས་སུ་གསོལ། །ཕྱོགས་བཅུའི་སངས་རྒྱས་བྱང་སེམས་མ་ལུས་ལ། །བདག་ནི་དྲག་པོའི་ལས་ཀྱི་གཏང་བ་ལྔ། །འཇིག་རྟེན་འཇིག་རྟེན་འདས་པའི་དམ་ཅན་དང་། །དཀར་ཕྱོགས་སྐྱོང་བ་མཐུ་དང་རྫུ་འཕྲུལ་ཅན། ། སྲིད་གསུམ་གནས་པ་ཐམས་ཅད་འདིར་དགོངས་ཤིག །གཟུང་དང་དཔང་མཛོད་ཞལ་ལྕེ་བཅད་དུ་གསོལ། ཧཱུྃ། གཏུམ་པོ་མ་རུངས་སྡིག་པ་ཅན། །དཀོན་མཆོག་གསུམ་ལ་གནོད་བྱེད་དང་། །སེམས་ཅན་ཡོངས་ལ་འཚེ་བར་བྱེད། །རྡོ་རྗེ་སློབ་དཔོན་སྨོད་པ

དང་། །ཐེག་པ་ཆེན་པོ་སྨིན་འབྲིན་དང་། །སྔགས་དང་རྒྱུད་ལ་འཕྲུ་བྱེད་པ། །འདི་དག་སྒྲོལ་བའི་དུས་ལ་བབ། ། ངན་འགྲོའི་སྒོ་མང་བཅད་དུ་གསོལ། ཁྱད་པར་དགྲ་བོ་སྡིག་ཅན་འདིས། །དཀོན་མཆོག་གསུམ་གྱི་དབུ་འཕང་སྨད། །གསང་སྔགས་རྣལ་འབྱོར་ཡོངས་ལ་བརྙས། །སངས་རྒྱས་བསྟན་པ་འདི་ཡིས་བཤིག །རྒྱལ་ཁམས་འདི་ཡིས་ཕུང་བར་བྱས། །ཡི་དམ་ལྷ་ཚོགས་ཁྱེད་རྣམས་ལ། །ལོག་ལྟ་ཅན་འདིས་བསྐུར་བ་བཏབ། །བཀའ་བསྲུང་རྣམས་ལ་ཕོད་བཙུགས་སོ། །རིག་འཛིན་རྣམས་ལ་དོ་བསྐོས་སོ། །ལྷ་ལ་མཐུ་མེད་ཟེར་ནས་བརྙས། །རྣལ་འབྱོར་ལྷ་མེད་ཟེར་ནས་བརྙས། །བསྒྲལ་བའི་ཞིང་བཅུ་འདི་ལ་འཚང་། །འདི་ལྟ་སྟོབས་དང་སྒྲོ་བ་ཆེ། །རང་འདོད་ཆེ་ལ་ཚོག་མི་ཤེས། །བཟང་པོ་ཐམས་ཅད་ཁྱད་དུ་གསོད། །བསམ་པ་ངན་ལ་སྦྱོར་བ་རྩུབ། །བརྩེ་བར་འོས་པའི་ཉམས་ཆུང་མིན། །ང་རྒྱལ་ཅན་འདིའི་སྟངས་ཚོག་ཅིག །བདག་ཅག་ཆོས་ལ་དེན་རྣམས་ཀྱི། །མགོན་སྐྱབས་དཀོན་མཆོག་ཁྱེད་ལས་མེད། །སྔགས་འཆང་རིག་འཛིན་ཚོགས་རྣམས་ཀྱིས། །ཞི་བའི་ཐབས་ནི་སྣ་ཚོགས་པས། །བཟློག་ཀྱང་ལོག་སྲིད་ཅན་འདི་ནི། །ཐབས་ཀྱིས་སྡིག་ལས་བཟློག་མ་ནུས། །དགྲ་འདི་ཡུན་རིང་འཚོ་གྱུར་ན། །སྐྱེ་བོ་ཡོངས་ལ་གནོད་བྱས་ནས། །རང་ཉིད་མི་བཟང་ངན་འགྲོར་ལྟུང་། །དེས་ན་བསྒྲལ་བའི་གནང་བ་ཞུ། ཁྲོ་རྒྱལ་གཤིན་རྗེ་གཤེད་པོ་ཡི། །མཐུ་སྟོབས་ཟད་པ་མི་མངའ་བས། །དགྲ་བགེགས་སྒྲོལ་བའི་དུས་ལ་བབ། །རྣམ་དག་ཞིང་དུ་སྒྲོལ་བར་ཞུ། །ཕོ་ཉ་ཕྲག་བརྙན་མངགས་པ་དང་། །སྔང་སྲིད་ལྷ་སྲིན་སྡེ་བརྒྱད་རྣམས། །དྲག་པོའི་ལས་ལ་སྐུ་བསྐྱོད་ཅིག །མཐུ་རྩལ་དབྱུང་བའི་དུས་ལ་བབ། །ཆོས་ཀྱི་རྒྱལ་པོ་གཤིན་རྗེ་ནི། །ས་འོག་མུན་པའི་སྨག་རུམ་ནས། །གཤིན་རྗེ་བྱེ་བ་ཐེར་འབུམ་བཅས། །མངོན་

སྐྱོད་འཕྲིན་ལས་དུས་ལ་བབ། །ཞེས་བསྐུར་བས། རང་ལ་གནང་བ་སྩལ་ཞིང་། དགྲ་བགེགས་ལ་ཐུགས་ཆེར་འཁྲུགས་པས་དྲག་པོའི་ལས་ལ་མངོན་དུ་ཕྱོགས་པའི་ཚུལ་དུ་བཞུགས་པར་མོས། དགྲ་བོ་དམིགས་བསལ་ཡོད་ཅིང་། བསྒྲུབ་པ་དང་འབྲེལ་བའི་དྲག་ལས་གལ་ཆེ་བའི་སྐབས་ཡིན་ན། གནང་བ་ཞུ་བའི་གཟུ་དཔང་རྒྱས་པ་ལོགས་སུ་ཡོད་པ་ལྟར་བྱས་ལ། དམིགས་བསལ་གྱི་ཡུལ་མེད་ན། ཁྱད་པར་དགྲ་བོ་ཞེས་སོགས་བར་གྱི་ཚིག་ཉེར་བརྒྱད་པོར་བས་ཆོག་གོ །

དེ་ནས་གཉིས་པ་ཕོ་ཉ་སྤྲོ་བ་ནི། ཨོཾ་བཛྲ་ཧྲཱི་ར་བ་ཨཱ་ཧཾ། ཞེས་བརྗོད། ལྷའི་ང་རྒྱལ་དྲག་པོ་བསྐྱེད་ལ། བདག་བསྐྱེད། མདུན་བསྐྱེད་ཀྱི་སྐུ་དང་། ཞབས་འོག་གི་སྲོག་ཆགས་རྣམས་ལས་དགྲ་བགེགས་འགུག་འདྲེན་མཛད་པའི་ཕོ་ཉ་དཔག་ཏུ་མེད་པ་སྤྲོས་པར་བསམ། རོལ་མོའི་སྒྲ་དང་བཅས་ཏེ། འདི་སྐད་ཅེས་བྱེར་རོ། །ཧཱུྃ། འཇིགས་མཛད་ཆེན་པོའི་གཡས་པ་ཡི། །ཞབས་བརྒྱད་ལས་སྤྲོས་ཕོ་ཉ་ནི། །ཡ་བ་ཏི་དང་ཆོས་ཀྱི་རྒྱལ། །གཏེལ་བ་དང་ནི་གླང་མགོ་ཅན། །མིག་དམར་དང་ནི་ཕྱུ་སངས་དང་། །སྨིག་པ་རལ་པ་ཚར་དགུ་རྣམས།། མི་དང་མ་ཧེ་ཁྱུ་མཆོག་དང་། །བོང་བུ་ག་དམར་རྔ་མོ་དང་། ཁྱི་ནག་ལུག་དང་ཅེ་སྤྱང་ཉོན། །གདོང་བརྒྱད་གཤིན་རྗེ་བརྒྱད་པོ་ཡང་། །ཞལ་ནས་སྤྲུལ་པའི་མི་ཡང་སྤྲོ། །མཆེ་བ་གཙིགས་ཤིང་རལ་པ་སྤྲུག །དབུ་ལ་འཇམ་པའི་དབྱངས་ཀྱིས་བརྒྱན། །ཤིན་ཏུ་དྲག་པོར་བསྒྲལ་བའི་ཚེ། །མགོ་བོ་འཁོར་དང་ཁྲག་ཏུ་སྐྱུག ། རྣམ་ཤེས་སྨྱོས་དང་གསོད་པར་མཛོད། །འཇམ་པའི་རྡོ་རྗེ་བཀའ་བྱུང་གིས། །གྲུམ་གྲུམ་ཀྲུམ་ཀྲུམ་ལས་ཀྱིས་ཤིག །འཇིགས་མཛད་ཆེན་པོའི་གཡོན་པ་ཡིས། །ཞབས་བརྒྱད་ལས་སྤྲོས་ཕོ་ཉ་ནི། །ལྕགས་ཀྱུ་ཞགས་པ་ལྕགས་སྒྲོག་མ། ། འབེབས་པ་མོ་དང་ཕོ་ཉ་མོ། །མཆེ་བ་མོ་དང་བེ་ཅོན་མ། །དུས་མཚན་མ་དང་བརྒྱད་པོ་ཡང་། །བྱ་རྒོད་འུག་པ་ཁྲ་དང་ནི། །བྱ་རོག་ནེ་ཙོ་ཁྱུང་ཆེན་དང་། །རི་སྐྱེག་བཞད་ལ་ཞོན་ནས

རྒྱུག །ནད་བདག་མ་མོ་བརྒྱད་པོ་ཡང་། །ཞལ་དུ་ཤ་ཁྲག་རྒྱ་མཚོར་འཁྱིལ། །མཆེ་བ་གཙིགས་ཤིང་རལ་པ་སྤྲུག །དབུ་ལ་འཛམ་པའི་དབྱངས་ཀྱིས་བརྒྱན། །ཤིན་ཏུ་དྲག་པོར་བསྒྱུལ་བའི་ཚེ། །བསྟན་པ་འཇིག་པ་ནད་ཀྱིས་ཐོབ། །སྨྱོས་དང་བསོད་པའི་ལས་མཛོད་ཅིག །འཛམ་པའི་རྡོ་རྗེའི་བཀའ་བྱུང་གི །གྲུམ་གྲུམ་རྡུམ་རྡུམ་ལས་ཀྱིས་ཤིག །ཡ། མི་གྲོད་རོ་ལངས་བཞིན་པ་ལ། །གཤིན་རྗེ་མི་གྲོད་མགོ་ཅན་ཞོན། །གསོད་ཅིག་སྐྲོབ་ཅིག་མི་གྲོད་གདོང་། །ན་ར་སུ་ཁའི་དུས་ལ་བབ། །ཡ། འཇིགས་རུང་མ་ཧེའི་བཞིན་པ་ལ། །གཤིན་རྗེ་མ་ཧེའི་མགོ་ཅན་ཞོན། །རྣ་རྩེར་སྐྱོན་ཅིག་མ་ཧེའི་གདོང་། །མ་ཧེའི་སུ་ཁའི་དུས་ལ་བབ། །ཡ། གདུག་རྩུབ་གླང་གི་བཞིན་པ་ལ། །གཤིན་རྗེ་གླང་གི་མགོ་ཅན་ཞོན། །བརྡུང་ཅིག་བརྫིས་ཅིག་བ་ལང་གདོང་། །ཁྲི་ཁ་སུ་ཁའི་དུས་ལ་བབ། ། ཡ། བསྒྲོད་བྱེད་བོང་བུའི་བཞིན་པ་ལ། །གཤིན་རྗེ་བོང་བུའི་མགོ་ཅན་ཞོན། །ཟོ་ཞིག་བྲོད་ཅིག་བོང་བུའི་གདོང་། །ཁ་ར་སུ་ཁའི་དུས་ལ་བབ། །ཡ། རྫུ་འཕྲུལ་རྟ་མོའི་བཞིན་པ་ལ། །གཤིན་རྗེ་རྟ་མོའི་མགོ་ཅན་ཞོན། །རྟུལ་དུ་ལྡོགས་ཅིག་རྟ་མོའི་གདོང་། །ཨུཥྚ་སུ་ཁའི་དུས་ལ་བབ། །ཡ། ཟ་བྱེད་ཁྱི་ཡི་བཞིན་པ་ལ། །གཤིན་རྗེ་ཁྱི་ཡི་མགོ་ཅན་ཞོན། །རྨུགས་ཞིག་བཏུབ་ཅིག་ཁྱི་ཡི་གདོང་། །ཤྭ་ན་སུ་ཁའི་དུས་ལ་བབ། །ཡ། གཏི་མུག་ཕག་གི་བཞིན་པ་ལ། །གཤིན་རྗེ་ཕག་གི་མགོ་ཅན་ཞོན། །བརྡུངས་ཞིག་ཆོར་ཅིག་ཕག་གི་གདོང་། །མེ་ཀྵ་སུ་ཁའི་དུས་ལ་བབ། །ཡ། ཀུན་འགྲོ་ཅེ་སྤྱང་བཞིན་པ་ལ། །གཤིན་རྗེ་ཅེ་སྤྱང་མགོ་ཅན་ཞོན། །རྩུབ་ཀྱི་ཐོབ་ཅིག་ཅེ་སྤྱང་གདོང་། །སྲྀ་ལ་སུ་ཁའི་དུས་ལ་བབ། །མ། ཐོགས་མེད་བྱ་རྒོད་བཞིན་པ་ལ། །གཤིན་རྗེ་བྱ་རྒོད་མགོ་ཅན་ཞོན། །སྤྱི་བོར་ཕུག་ཅིག་བྱ་རྒོད་གདོང་། །གྲྀ་དྷྲ་སུ་ཁའི་དུས་ལ་བབ། །མ། སྨུན་མཐོང་འུག་

པའི་བཞིན་པ་ལ། །མ་མོ་ལུག་པའི་མགོ་ཅན་ཞོན། །གླད་ཁྲག་རྫབས་ཅིག་ལུག་པའི་གདོང་། །ཨུ་ལུ་སྨུ་ཁའི་དུས་ལ་བབ། །མ།འབྱིན་བྱེད་བྱ་རོག་བཞིན་པ་ལ། །མ་མོ་བྱ་རོག་མགོ་ཅན་ཞོན། །མིག་ནས་ཕྱུངས་ཅིག་བྱ་རོག་གདོང་། །ཀཱ་ཀ་སྨུ་ཁའི་དུས་ལ་བབ། །མ། འདྲེན་བྱེད་ནེ་ཙོའི་བཞིན་པ་ལ། །མ་མོ་ནེ་ཙོའི་མགོ་ཅན་ཞོན། །རྒྱུ་མ་དྲོངས་ཅིག་ནེ་ཙོའི་གདོང་། །སུ་ཀ་སྨུ་ཁའི་དུས་ལ་བབ། །མ། བརླག་བྱེད་ཁྲ་ཡི་བཞིན་པ་ལ། །མ་མོ་ཁྲ་ཡི་མགོ་ཅན་ཞོན། ། དོན་སྙིང་ཐོད་ཅིག་ཁྲ་ཡིག་གདོང་། །སྲེ་ན་སྨུ་ཁའི་དུས་ལ་བབ། །མ། རླབས་ཆེན་ཁྱུང་གི་བཞིན་པ་ལ། །མ་མོ་ཁྱུང་གི་མགོ་ཅན་ཞོན། །ཕྱི་མར་བསྒྲོགས་ཤིག་ཁྱུང་གི་གདོང་། །ག་རུ་སྨུ་ཁའི་དུས་ལ་བབ། །མ། རྡོ་ངར་རེ་སྐྱེག་བཞིན་པ་ལ། །མ་མོ་རི་སྐྱེག་མགོ་ཅན་ཞོན། །ཞིག་ཅིག་ཕྱེ་ཅིག་རི་སྐྱེག་གདོང་། །ཤཱ་རི་སྨུ་ཁའི་དུས་ལ་བབ། །མ། མཛེས་དཀར་བཞད་ཀྱི་བཞིན་པ་ལ། །མ་མོ་བཞད་ཀྱི་མགོ་ཅན་ཞོན། །ཞུག་ཅིག་གཏུབས་ཞིག་བཞད་ཀྱི་གདོང་། །ས་ར་སྨུ་ཁའི་དུས་ལ་བབ། །གཤིན་རྗེའི་རྒྱལ་པོ་ཁྱེད་རྣམས་དང་། །མ་མོའི་དབང་ཕྱུག་ཁྱེད་རྣམས་ཀྱང་། །ཕྱག་མཚན་མཆོད་ཆའི་འཕྲེང་བ་འཁྲིགས། །སྤྲུལ་པའི་ཚོགས་ཀྱིས་སྟོང་གསུམ་འགེངས། །ཕོ་ཉ་དྲག་གཅུམ་སྤྲིན་ལྟར་གཏིབས། །ཉམས་པའི་དགྲ་བགེགས་འདིར་ཁུག་ལ། །ཡིང་ག་འདི་ལ་སྨྱུར་དུ་རྒྱུག །བཅིང་ཞིང་བསྣབ་པ་ཉིད་དུ་མཛོད། །གཞན་ཡང་ཞིང་ཁམས་ཀུན་ཁྱབ་པར། །སྣ་ཚོགས་དོན་སྐྱོད་རྫུ་འཕྲུལ་ཅན། །མཁའ་འགྲོའི་ཚོགས་དང་མ་མོ་བརྒྱད། །མིང་པོ་གསུམ་དང་སྲིང་མོ་བཞི། །ལྷ་དང་ཀླུ་དང་དྲི་ཟའི་ཚོགས། ། གཟའ་དང་རྒྱུ་སྐར་འཇིགས་བྱེད་དང་། །ཕྱོགས་སྐྱོང་བཅུ་དང་རྒྱལ་ཆེན་བཞི། ། འབར་མ་དང་ནི་དབང་ཕྱུག་མ། །ཕོ་ཉ་སུམ་བརྒྱ་དྲུག་ཅུ་དང་། །དྲང་སྲོང་གྲུབ་པ་འཕྲོག་མ་

དང་། །གནོད་སྦྱིན་སྲིན་པོ་མ་རུངས་ཚོགས། །གདོན་ཆེན་བཅོ་བརྒྱད་ལ་སོགས་དང་། །ལྷ་དང་ལྷ་མིན་རྫུ་འཕྲུལ་ཅན། །ལྷ་སྲིན་སྡེ་བརྒྱད་དུས་ལ་བབ། །ག་ཞེད་བྱེད་བྱད་བྱེད་བསམ་སྦྱོར་ངན། །སྡང་བའི་དགྲ་དང་གནོད་བྱེད་བགེགས། །བཟུང་ཤིག་ཆིངས་ཤིང་རྣམ་པར་སྡོམ། །ལྕུག་ཤིག་དྲོངས་ཤིག་དབང་དུ་བསྡུས། །གསོད་ཅིག་སྒྲོད་ཅིག་རེངས་པར་གྱིས། །ཕྱེ་ཅིག་གནོད་ཅིག་རླུགས་པར་གྱིས། །ཐུལ་ཤིག་ ཚོམས་ ཤིག་ རྣམ་ པར་ བཤིག །ཕོབ་ ཅིག་ བཏུབས་ ཤིག་ རྣམ་ པར་རྒྱོབ། །དགུགས་ཤིག་གཡེངས་ཤིག་རྣམ་པར་ཚོམ། །བདག་གིས་བསྒོ་བ་ཀུན་ལྕུག་ལ། །སྲུང་སྐྱོབ་མགོན་དང་བྲལ་བར་མཛོད། །གསང་སྡེ་བརྒྱད་དང་ཕྲོལ་ལ་ཤོག །ཡོ་དང་ཟླ་བར་མ་བཞག་ཅིག །ཞག་དང་ཟ་མར་མ་འཇོག་ཅིག ། མ་ཐོགས་མྱུར་དུ་ཁྲིད་ལ་ཤོག །བདུན་བརྒྱུད་ཚུན་ཆད་ལྕུག་ལ་ཤོག །སྟངས་འཛིན་རྒྱབ་རྟེན་ཕྱེ་མར་བཤིག །ད་ལྟ་ཉིད་དུ་འདིར་ལྕུག་ལ། །གཟུགས་བརྙན་འདི་ལ་མྱུར་དུ་ཕོབ། །འཁོར་དང་སྒྱོ་ཞིང་ཁྲག་ཏུ་སྐྱུགས། །རྫུལ་ཕྲན་བཞིན་དུ་བརླག་པར་མཛོད།། དུས་ལ་བབ་པོ་ས་མ་ཡ། །ཞེས་དྲག་ཏུ་བསྐུལ་ལོ། །

གཉིས་པ་ལས་སྦྱོར་དངོས་ཀྱི་བྱ་བ་ལ། ལིང་ག་འགུགས་སྒྲོལ། དྲག་པོའི་མཆོད་གཏོར། ལས་གཏད་བསྐུལ་བ། གཏོར་ཟོར་འཕང་བ་སྟེ་བཞིའོ། །དང་པོ་ལ། ལིང་ག་བསྐྱེད་པ། དགུག་གཞུག །ལྷ་དབྱེ། བསྒྲལ་ཚོག་སྟེ་བཞི་ལས། དང་པོ་ནི། སྭ་བྷཱ་ཝས་སྦྱངས། སྟོང་པའི་ངང་ལས། འབྲུབ་ཁུང་གནམ་ལྕགས་ཀྱི་རང་བཞིན་རྒྱ་ཆེ་ལ་གཏིང་ཟབ་པ། མི་བཟད་པའི་མུན་པ་ཆེན་པོར་མཚོན་ཆའི་བུ་ཡུག་དང་། ནད་རིགས་བཞི་བརྒྱ་རྩ་བཞིའི་ན་བུན་འཐུལ་བ། རྒྱོབ་གསོད་ཀྱི་སྒྲ་དང་། དྲག་པོའི་འབྲུག་སྒྲས་ནག་ཕྱོགས་ཀྱི་སྙིང་འགས་པར་བྱེད་པ། ཐར་པའི་གོ་སྐབས་མེད་པའི་གནས་སུ་གྱུར། དེ་ལྟ་བུའི་ནང་དཔག་ཚད་

བརྒྱད་ཁྲིའི་གཏིང་དུ། རླུང་དང་མེའི་དཀྱིལ་འཁོར་ལ་ཧཱི་འམ་ཧྲི་ལས་དགྲ་བོའམ་བགེགས་ལུས་རིད་ཅིང་ཉམ་ཆུང་བ། དབང་པོ་དོད་པ། ལྕགས་སྒྲོག་དང་། ཞགས་པས་བཅིང་ཞིང་། བུ་ག་དགུ་ནས་ཁྲག་འཛག་པ། ལུས་རྨ་ཤུའི་འཕྲེང་བས་ཁྱབ་ཅིང་ཀྱི་ཧུད་ཀྱི་སྒྲ་སྒྲོགས་པ་སྡུག་བསྔལ་གྱིས་གདུངས་པའི་སེམས་དང་ལྡན་པའི་རྣམ་པ་ཅན་དུ་གྱུར།

གཉིས་པ་ནི། ཧཱུྃ་མཛད་ཀྱི་ཕྱག་རྒྱ་བཅས་ཤིང་། ཅུང་ཟད་གཡབས་ལ། ན་མོ་རྗེ་བཙུན་རྩ་བ་དང་བརྒྱུད་པར་བཅས་པའི་དཔལ་ལྡན་བླ་མ་དམ་པ་རྣམས་ཀྱི་བཀའ་བདེན་པ་དང་། ཕྱོགས་བཅུ་དུས་གསུམ་གྱི་སངས་རྒྱས་རྣམས་ཀྱི༔ ལུང་དང་རྟོགས་པས་བསྡུས་པ་དམ་པའི་ཆོས་རྣམས་ཀྱི༔ ཐེག་པ་གསུམ་ལ་གནས་པ་འཕགས་པའི་དགེ་འདུན་རྣམས་ཀྱི༔ ཡི་དམ་རྒྱལ་བའི་དཀྱིལ་འཁོར་གྱི་ལྷ་ཚོགས་རྣམས་ཀྱི༔ དེ་བཞིན་གཤེགས་པ་དང་། རྡོ་རྗེ་དང་། རིན་པོ་ཆེ་དང་། པདྨ་དང་། ལས་ཀྱི་རིགས་སུ་ཞུགས་པའི་ལྷ་ཚོགས་རྣམས་ཀྱི༔ སྙིང་པོ་དང་། ཕྱག་རྒྱ་དང་། གསང་སྔགས་དང་། རིགས་སྔགས་ཀྱི་ལྷ་ཚོགས་རྣམས་ཀྱི༔ དུས་གསུམ་གྱི་སངས་རྒྱས་ཐམས་ཅད་ཀྱི་སྐུ་དང་། གསུང་དང་། ཐུགས་རྡོ་རྗེ་ཁྲོ་རྒྱལ་ཆེན་པོ་གཤིན་རྗེ་གཤེད་པོའི་ལྷ་ཚོགས་རྣམས་ཀྱི༔ བཀའ་སྡོད་ཕྱག་བརྙན་དམ་ཅན་བསྲུང་མའི་ཚོགས་ཀྱི༔ ཆོས་ཀྱི་དབྱིངས་རྣམ་པར་དག་ཅིང་བསམ་གྱིས་མི་ཁྱབ་པའི༔ ཀུན་རྫོབ་རྒྱུ་འབྲས་བསླུ་བ་མེད་པའི༔ རྣལ་འབྱོར་པ་བདག་ཅག་གི་སྔགས་དང་། ཕྱག་རྒྱ་དང་། ཏིང་ངེ་འཛིན་གྱི་བདེན་པ་དང་། བདེན་པ་ཆེན་པོས་བྱིན་གྱིས་བརླབས་ཀྱིས། སྤྱིར་སངས་རྒྱས་ཀྱི་བསྟན་པ་འཇིགས་པར་བྱེད་པ། སེམས་ཅན་ཡོངས་ལ་གནོད་ཅིང་འཚེ་བ། མི་དགེ་བ་བཅུ་དང་། མཚམས་མེད་པ་ལྔ་ལ་སོགས་པ་སྡིག་པའི་ལས་ལ་རྟག་ཏུ

སྐྱོད་པ། དཀོན་མཆོག་གསུམ་ལ་བརྟེན་ཤིང་མཐོ་འཚམས་པ་མ་རུངས་པ་ཐམས་ཅན་དང་། ཁྱད་པར་དུ་རྣལ་འབྱོར་བསྒྲུབ་པ་པོ་བདག་ཅག་ལ་ཞེས་པའམ། བཤད་སྒྲུབ་ཀྱི་བསྟན་པ་ཁྱད་པར་ཅན་འདི་ལྟ་བུ་ལ་ཞེས་སོགས་སྐབས་སུ་བབ་ཀྱི་མཚམས་སྦྱར་ནས། དངོས་དང་བརྒྱུད་པའི་སྒོ་ནས་གནོད་པར་བྱེད་པའི་སྡེ་དགྲ་ལག་ལ་བདར་བ། ཕྱི་དགྲ་ཡིད་ལ་བསམས་པ། ད་ལྟར་སྔོན་དུ་གྱུར་པའི་ལས་ངན་གྱི་དགྲ་བགེགས། དངོས་གྲུབ་དང་། ཏིང་ངེ་འཛིན་དང་། བསམ་པ་ལ་བར་དུ་གཅོད་པར་བྱེད་པ་དང་། ཐོས་པ་དང་། བསམ་པ་དང་། བསྒོམ་པ་ལ་ལོག་པར་སྒྲུབ་པར་བྱེད་པ་དང་། ཚེ་དང་། འབྱོར་པ་དང་། དབང་ཕྱུག་དང་། བདེ་བ་དམ་པ་ལ་མི་མཐུན་པར་རྩོམ་པ། མདོར་ན་ཆོས་དང་འབྱོར་བའམ་ཕན་པ་བདེ་བ་ཕུན་སུམ་ཚོགས་པ་ལ་བར་དུ་གཅོད་པར་བྱེད་པ་གང་ཡིན་པ་དེ་དག་མཐོ་དམའ་དབུས་གསུམ། ཉེ་རིང་བར་གསུམ། ས་འོག །ས་སྟེང་། ས་བླ་གང་གནས་ཀྱང་རུང་། ལས་མཁན་ཕོ་ཉའི་ཚོགས་ཁྱེད་རྣམས་ཀྱིས་ད་ལྟ་ཉིད་དུ་མ་ཐོགས་པར་མྱུར་བ་ཉིད་དུ་འདིར་ཁུག་ཅིག །རྒྱབ་རྟེན་མགོན་སྐྱབས་ཀྱི་དབང་དུ་མ་གཏོང་། ལས་ཀྱི་རྣམ་པར་སྨིན་པ་ལ་ཁག་མི་བཞག །ཕྱི་མ་ལ་དུས་མ་འདེབས་པར་འཚོར་བ་མེད་པར་འདིར་ཁུག་ཅིག །ལས་ཀྱི་རླུང་གིས་རྒྱབ་ནས་དེད་ཅིག །སྨན་པ་ནག་པོས་མདུན་ནས་བསུས་ཤིག །གཤིན་རྗེའི་ལྕགས་ཀྱུས་སྙིང་ནས་དྲངས་ཤིག །འཆི་བདག་གི་ཞགས་པས་སྐེ་ནས་ཆིངས་ཤིག །ལས་ངན་གྱི་དུག་གིས་སྨྱོ་བར་གྱིས་ཤིག །སྲོག་བདུད་ཀྱི་མཚོན་ཆས་ལུས་ལ་བཏབ་ནས། རབ་ཏུ་བསྡིགས་ཏེ་སྐད་ཅིག་ཐང་ཅིག་ཡུད་ཙམ་འདི་ཉིད་ལ་ལིང་ག་འདིར་ཕོབ་ཅིག །ཧྲཱིཿཧྲཱིཿདང་། ཀཱ་ལ་རུ་པའི་མཐར། སརྦ་བིགྷྣཱན་ཤ་ཏྲཱུན་ཨཱ་ཀརྵ་ཡ་ཛཿཛཿ ཏྲི་ཡཾ་ཛཿ ཧྲི་ཡཾ་ཛཿ ཨོཾ་བཛྲ་ཨཾ་ཀུ་ཤ་ཛཿ ཨོཾ་བཛྲ་པཱ

ཤ་ཧཱུྃ། ཨོཾ་བཛྲ་སྤྲ་ཏ་བཾ། ཨོཾ་ཨཱ་ཝེ་ཤ་ཨ། ཞེས་རོལ་མོའི་སྒྲ་དྲག་པོ་དང་བཅས་ཏེ་ལན་གསུམ་དགུག་གཞུག་བྱའོ།།

གསུམ་པ་ནི། དེ་ནས་མཆོད་པ་གཅིག་ཡི་གེ་འབྲུ་གསུམ་གྱི་བྱིན་གྱིས་བརླབས་ལ། ཨཀྲོཾ་ནས་ཤབྡེའི་བར་གྱིས་ སྔགས་ དང་ ཕྱག་ རྒྱས་ དགྲ་ བགེགས་ ཀྱི་ ཁ་ སྒྱུར་ བཞིའམ་ གསང་ སྔེའི་ ལྷ་ ལ་ ཕུལ། རྣམ་པར་མི་རྟོག་ཐུགས་རྗེའི་བདག །ལུས་ངན་འདི་ལ་མ་བཞུགས་ཤིག །མཁའ་དབྱིངས་ཆོས་སྐུའི་ཀློང་དཀྱིལ་དུ། །ལྷ་དང་བཅས་ཏེ་གཤེགས་སུ་གསོལ། །ཅེས་མཆོད་པ་སྟེང་དུ་གཏོར་ཞིང་དམིགས་པ་དྲག་ཏུ་གཏང་ངོ་། ། །

བཞི་པ་ནི། དེ་ནས་ཕྱག་མཚན་རྣམས་རིམ་གྱིས་འདེབས་ཚུལ་དུ་བྱས་ནས། ཧཱུྃ། ཞི་སྡང་གིས་མནན་འགྲོ་གཟིགས་ནས། །ཞི་སྡང་གཤིན་རྗེ་གཤེད་གཟུགས་སུ། །བཅོམ་ལྡན་སྙིང་རྗེའི་དབང་མཛད་པའི། ཁྲོ་རྒྱལ་ཁྱོད་ཀྱི་དུས་ལ་བབ། །བསྟན་པ་འཇིག་པའི་དགྲ་བོ་འདི། །མྱུར་དུ་ཁྱུག་ལ་ལས་མཛོད་ཅིག །ཧཱུྃ་ཛ་བཀའ་བཞིན་སྒྲོལ་ནས་ནི། །ཏཀྐི་ཧཱུྃ་ཛ་མྱུར་དུ་ཁྱུག །རྡོ་རྗེ་ལྕགས་ཀྱུའི་ཚོགས་སྒྲོལ་པས། ཁྱུག་ཅིག་བཛྲ་ཨཾ་ཀུ་ཤ །རྡོ་རྗེ་ཞགས་པའི་ཚོགས༔ །ཆིངས་ཤིག་བཛྲ་པཱ་ཤ་ཧོཿ །རྡོ་རྗེ་ལྕགས་སྒྲོག་ཚོགས༔ །སྡོམས་ཤིག་བཛྲ་སྥོ་ཊ་བཾ། །རྡོ་རྗེ་དྲིལ་བུའི༔ །ཕོབ་ཅིག་བཛྲ་ཥཎྜེ་ཧོཿ །རྡོ་རྗེ་ཕུར་བུའི་ཚོགས་སྒྲོལ་པས། །ཐོབ་ཅིག་བཛྲ་ཀཱི་ལ་ཡ། །རྡོ་རྗེ་ཐོ་བའི༔ །བརྡུངས་ཤིག་བཛྲ་མུདྒ་ར། །རྡོ་རྗེ་དགྲ་སྟའི༔ །ཆོད་ཅིག་བཛྲ་པ་ར་ཤུ།། རྡོ་རྗེ་རྩེ་གསུམ༔ །གཟིར་ཤིག་བཛྲ་ཏྲི་ཤཱུ་ལ། །རྡོ་རྗེ་རལ་གྲིའི༔ །གཏུབས་ཤིག་བཛྲ་ཁཌྒ་ཧོཿ །རྡོ་རྗེ་གྲི་གུག༔ །རྦུལ་དུ་རློག་ཅིག་ཀརྟ་རི། །ཞེས་སོ། །སྐབས་འདིར་ཐུན་བཏེག་པར་འདོད་ན་མན་ངག་བཞིན་དུ་བཏེག་པ་ཡིན། ཕྱག་མཚན་ཐམས་ཅད་འདེབས་པའི་ལུགས་ཀྱང་། འདུག་པ་སྦྱིར་མི་འགལ་མོད། གོང་མ་རྣམས་ཀྱིས་འདི་ཙམ་ཁོ་ན་མཛད་དོ། །དེ་ནས། ཧཱུཾཿཕཊྐཱའི་སྔགས་དང་། སརྦ་བིགྷྣཱན་ཤ

ཏུན་མཱ་ར་ཡ་སྤེལ་ནས་བཟླ་བཞིན་དུ། ལིང་ག་དུམ་བུར་གཏུབས། གཉིས་པ་དྲག་པོའི་མཆོད་གཏོར་འབུལ་བ་ལ། དྲུག་ཅུ་རྩ་བཞི་འབུལ་བ་དང་། མཆོད་བསྟོད་རྒྱས་པའོ། །

དང་པོ་ནི། དེའི་ཕྱུད་ནས་འདས་གཏོར་སོགས་སྒྲུབ་པའི་གཏོར་མ་རྣམས་ལ་སྦྱིན། ཆ་ཤས་ནས་མཆོད་པ་གཞན་ལའང་བསྔོ། དགྲ་བགེགས་རྣམས་གཏོར་མ་ལ་བསྐྱིམ་པའི་དམིགས་པ་ཡང་ཡང་བྱས་ལ། བདབ་གཏོར་དྲུག་ཅུ་རྩ་བཞི་ཤ་དུམ་དྲུག་ཅུ་རྩ་བཞི་ལིང་རོ་ལྷག་མ་རྣམས་དང་བཅས་པ། ཚན་པ་རེ་རེ་ཞིང་ལ། ཆུ་དང་ཁྲག་དང་ཆང་རྣམས་བླུག་ལ། བསངས་སྦྱངས། ཨོཾ་ཨཱཿཧཱུཾ། གཏོར་མ་དགྲ་བགེགས་བསྒྲལ་བའི་ཤ་ཁྲག་གི་ཕུང་པོ་ཆེན་པོར་གྱུར། གོང་གི་ཡི་དམ་གྱི་གཏོར་སྔགས་སམ། ཧྲཱིཿཥྚྲཱིཿཀོ་ནའི་མཐར་ཨེ་ དམ་ སོགས་སྦྱར་བ་ཚར་གཅིག་གི་རྗེས་ལ། ཨོཾ་ ཨེ་ཀྟྲ་ ཡ་ ཧྲིཿ སོགས་ཧེ་ལྟར་འོས་པ་སྦྱར་བས་ཕུལ། ཚན་པ་རེ་རེའི་མཐར་མཁར་ཐབས་ཀྱི་གཏོར་མ་ལ་འདེབས་པ་ཡིན་ ལ། འོན་ ཀྱང་ ཞག་ མང་ པོར་ བསྒྲུབ་ པ་ ལ་ ནི་ སྔོན་ གཞན་ དུ་ སྤྲུངས་ པ་ ཉིད་ ལག་ ལེན་ བདེའོ། །ཨཀྵོ་ནས་ཤཔྟའི་བར་གྱིས་མཆོད། དེ་ནས་རོལ་མོ་དང་བཅས་ཏེ། བདུད་ བཞི་ པོ་ ནི་ རྣམ་ པར་ འཇོམས། །ཞེས་སོགས་བསྟོད་པ་དང་འཕྲིན་ལས་བཅོལ། དྲག་པོ་རྒྱང་པའི་སྐབས་སུ་ལས་བཅོལ་ཡང་དྲག་པོ་ཁོ་ན་བྱེད། རྒྱན་བཟློག་རིམ་གྱི་དྲག་པོའི་སྐབས་ཡིན་ན། འདོད་གསོལ་དཀྱུས་མ་དེ་ཡང་བྱེད་ཅིང་། མཐར། དགྲ་དང་བགེགས་དང་ལོག་འདྲེན་དང་བྱད་མ་ཐམས་ཅད་ནི་བྷཱ་ར་ཡ་ཕཊ། རྒྱན་ངན་བར་ཆད་མི་མཐུན་པའི་ཕྱོགས་ཐམས་ཅད་ཕྱི་ལ་བཟློག་པར་གྱུར་ཅིག །ཅེས་ཐལ་མོ་བརྡབ་བོ། །འདི་ལ་ཕྱོགས་སྐྱོང་གི་གཏོར་སྔགས་ཚར་བཞི་བཞིར་བཅད་ནས། ཚན་པ་བཅུ་དྲུག་བྱེད་པ་དང་། བརྒྱད་ཚན་བརྒྱད་དུ་གཅོད་པ་དང་། བཅུ་དྲུག་པའི་ཚན་པ་བཞིར་བྱེད་པ་རྣམས། ལག་ལེན་རྒྱས་འབྲིང་བསྡུས་གསུམ་གྱི་ཁྱད་པར་ཡིན་ལ། གང་ལྟར་ཡང་ཚན་པ་མང་ཉུང་གི་ཁྱད་མ་གཏོགས། ཚན་པ་རེ་རེའི་མགོར་བྱིན་རླབས་གསོ་བ་དང་། འདས་གཏོར་གྱི་སྔགས་ཚར་གཅིག་རྣམས་སྦྱོར་ཞིང་། མཇུག་ཏུ་མཆོད་བསྟོད་འདོད་གསོལ་རྣམས་བྱེད་པ་ལ་ཁྱད་པར་མེད་

དོ། །མགྲོན་གྱི་གཙོ་བོ་ནི་ཕྱོགས་སྐྱོང་ཡིན་ཡང་། ཕུད་ཡི་དམ་དང་། ཞོར་ལ་འདིར་གཏོགས་ཀྱི་ཆོས་སྐྱོང་མཐའ་དག་ལ་བསྔོ་བ་ཡིན་ནོ། །

གཉིས་པ་མཆོད་བསྟོད་ནི། དྲག་པོའི་མཆོད་པ་གསར་དུ་འཚང་བཤམས། རྙིང་པ་རྣམས་ཀྱང་ཁ་གསོས། བསངས་སྦྱངས། སྟོང་པའི་ངང་ལས། ཨ་ལས་བྱུང་བའི་ཀ་པཱ་ལ་ཡངས་ཤིང་རྒྱ་ཆེ་བ་རྣམས་ཀྱི་ནང་དུ། ཨོཾ་ཨཱཿཧཱུྃ་དང་། རཾ་ཡིག་ལས་བྱུང་བའི་དགྲ་བགེགས་བསྒྲལ་བའི་ཁྲག་གི་མཆོད་ཡོན་དང་། ཞབས་བསིལ། དབང་པོ་ལྔའི་མེ་ཏོག །ཆོལ་ཆེན་ཀྱི་བདུག་སྤོས། ཞུན་ཆེན་གྱི་མར་མེ། མཁྲིས་ཆེན་དྲི་དྲི་ཆབ། ཤ་རུས་ཀྱི་ཞལ་ཟས། ཐོད་རྔའི་རོལ་མོ། གཡང་གཞིའི་འཕན་གདུགས། སྒྲའི་རྔ་ཡབ། ནང་གྲོལ་གྱི་ལྷ་ལྡི། ཞིང་ཆེན་གྱི་རྒྱལ་མཚན། ཐོད་པ་སྐམ་རློན་གྱི་དོ་ཤལ། ནི་རཾ་སུའི་ཕྱག་རྒྱ་ལ་སོགས་པ་དྲག་པོའི་ལས་ཀྱི་མཐུན་རྫས་ས་དང་བར་སྣང་ནམ་མཁའ་ཐམས་ཅད་ཁྱབ་པར་གྱུར། ཨརྒྷཾ་སོགས་སྔགས་དང་ཕྱག་རྒྱས་བྱིན་གྱིས་བརླབས། ཧཱུྃ། སྟོང་གསུམ་འདི་འམ་གཞན་དག་ན། །དགྲ་བགེགས་མ་ལུས་བསྒྲལ་པ་ཡི། ། ཁྲག་ཞག་ཨརྒྷཾ་ལ་སོགས་པ། །མཆོད་ཡོན་ཇི་སྙེད་མཆིས་པ་རྣམས། །བཅོམ་ལྡན་རྡོ་རྗེ་འཇིགས་བྱེད་དང་། །འཇིག་རྟེན་འཇིག་རྟེན་འདས་པ་ཡི། །གཤིན་རྗེ་གཤེད་པོའི་ལྷ་ཚོགས་ལ། །གུས་པའི་སེམས་ཀྱི་བདག་འབུལ་གྱིས། །ཐུགས་རྗེའི་དབང་གིས་བཞེས་ནས་ཀྱང་། །ཞི་རྒྱས་དབང་དང་མངོན་སྤྱོད་ཀྱི། །འཕྲིན་ལས་རྣམ་བཞིས་འགྲོ་བའི་དོན། །མ་ལུས་པར་ནི་གྲུབ་པར་མཛོད། །ཨོཾ་ཤྲཱི་བཛྲ་བྷཻ་ར་ཝ་ཡ་ས་པ་རི་ཝཱ་ར་ཨརྒྷཾ་པྲ་ཏཱིཙྪ་སྭཱ་ཧཱ། དེ་བཞིན་དུ་སྦྱར་ཏེ། དབང་ལྔའི་པུཥྤེ་ལ་སོགས་པ། །མེ་ཏོག་ཇི་སྙེད་མཆིས་པ་རྣམས། །ཞེས་པ་དང་། བཛྲ་པུཥྤེ། ཞེས་འདོན་པ་སྟེ། ཆོལ་ཆེན་དྷཱུ་པེ། བདུག་སྤོས་ཇི་སྙེད། དྷཱུ་པེ། ཞུན་ཆེན་དཱི་པེ། སྣང་གསལ། ཨཱ་ལོ་ཀེ །མཁྲིས་པའི་གནྡྷེ། དྲི་

མཆོག །གནྡྷེ། ཤ་རུས་བཟའ་བ། ཞལ་ཟས། ནཻ་ཝི་དྱ། ཐོད་ཏ་ཀང་གླིང་། རོལ་མོ། ཤབྡ་ཞེས་སྦྱར། ཧཱུྃ། གཡང་གཞིའི་བླ་རེ་ནམ་མཁའི་རྒྱན། །རྒྱུ་རྫོན་ལྡ་ལྡི་བར་སྣང་རྒྱན། །ཀེང་རུས་ཞིང་ཆེན་ས་གཞིའི་རྒྱན། །ཕྱུག་རྒྱུ་རྣམ་དྲུག་སྒྲ་ཡི་རྒྱན། །འཇིགས་བྱེད་ཆེན་པོ་མཉེས་བྱེད་པའི། །བླ་ན་མེད་པའི་མཆོད་པ་འདི། །བཅོམ་ལྡན་རྡོ་རྗེ་སོགས། ཨ་ལི་ཀྲྀ་ཏ། སྨིས་བྱེད་སྟོང་གི་བཅུད་བསྡུས་པ། །ལྕགས་ཀྱུ་ལྔ་དང་ཡང་དག་ལྡན། །བདུད་རྩི་ལྔ་དང་རབ་སྦྱར་བ། །ཡེ་ཤེས་ལྔ་རུ་བྱིན་གྱིས་བརླབས། །ཁ་དོག་དྲི་རོ་ནུས་པར་ལྡན། །དངོས་གྲུབ་པདྨོ་འབྱུང་བའི་གནས། །མཁའ་འགྲོ་དང་པ་འདུ་བའི་གཞི། །གསང་བ་བདུད་རྩིའི་མཆོད་པ་འདི། །བཅོམ་ལྡན་རྡོ་རྗེ༔ །བཛྲ་ཨ་མྲི་ཏ། དེ་ནས་སྐབས་འདིར་སྤྲོ་ཞིང་ཤེས་ན། འཇམ་དཔལ་ཁྲོས་པའི་དཀྱིལ་འཁོར་ནས། །ཞེས་སོགས། མ་རུངས་དགྲ་བགེགས་ཐམས་ཅད་ཟློ། །ཞེས་པའི་བར་དུ་བསྟོད་པ་རྒྱས་པ་བྱ་ཞིང་། བསྡུ་ན། དུར་ཁྲོད་རྒྱན་གྱི་སོགས་དང་། ཕྱོགས་སྐྱོང་དང་། ཆོས་རྒྱལ་ལའང་གོང་གི་བསྟོད་ཐུང་རྣམས་ཀྱིས་བསྟོད། གསུམ་པ་ལས་གཏད་ཅིང་བསྐུལ་བ་ནི། ཧཱུྃ། སངས་རྒྱས་བྱེ་བ་ཕྲག་འབུམ་གྱི། །མཚན་ནས་བརྗོད་པའི་བསོད་ནམས་ལས། །འཇམ་དཔལ་ཡན་ཅིག་ཆེས་མཆོག་ཏུ། །གསུངས་ཀྱི་བདག་ལ་བྱིན་གྱི་བརླབས། །རྡོ་རྗེ་ཁྲོས་པའང་འཇམ་པའི་དབྱངས། །མཐོང་ན་ལག་ཆ་ལྷུང་གྱུར་ན། །གཞན་ལྟ་སྨོས་ཀྱང་ཅི་ཞིག་དགོས། །དགྲ་བགེགས་མ་ལུས་མྱུར་དུ་བསྡིགས། །དྲེགས་པས་ཁྲོས་པ་ཁྲོ་བོའི་བཀའ། །བསྒྲོས་པ་གལ་ཏེ་མི་བྱེད་ན། །རྒྱལ་བའང་ཟ་བས་བསྡིགས་བྱེད་ན། །དགྲ་བགེགས་མ་ལུས་མྱུར་དུ་ཟློ། །འཇིག་རྟེན་གཤིན་རྗེ་ཁྲོས་པས་ཀྱང་། །ཐལ་བར་བྱེད་ན་འཇམ་པའི་དབྱངས། ཁྲོས་པ་སྨོས་ཀྱང་ཅི་ཞིག་དགོས། །དགྲ་བགེགས་རྡུལ་ཕྲན་བཞིན་དུ་མཛོད། །བདུད་སྡེ་ཀུན་གྱིས་དུས་གསུམ་གྱི། །སངས

རྒྱུས་མཚན་ནི་ཐོས་པ་བས། །འཇམ་དཔལ་ལན་གཅིག་ཐོས་པ་ཉིད། །ལྷག་པར་འཇིགས་ཀྱི་བདུད་སྡེ་ཚོམས། །ཤ་ཆེན་ཁྲག་ཞག་ཆེན་པོ་ཡི། །གཏོར་མ་རྒྱ་མཚོ་མཆོད་པར་བཞེས། །རྒྱལ་བས་གསུངས་པའི་དམ་ཚིག་དང་། །ཐུགས་རྗེས་དགྲ་བགེགས་མྱུར་དུ་སྒྲོལ། །ཅེས་གཙོ་བོའི་ཐུགས་དམ་བསྐུལ། ཧཱུྃ། ཤར་ཕྱོགས་རབ་འཇིགས་དུར་ཁྲོད་ནས། །ཕྱོགས་སྐྱོང་རྒྱལ་པོ་འཇིགས་བྱེད་པ། །དྲི་ཟ་འདུལ་མཛད་གཤིན་རྗེའི་སྐུ། །མ་མོ་སྲིན་པོའི་ཚོགས་དང་བཅས། །མཆོད་སྦྱིན་གཏོར་མ་འདི་སྣོམ་ལ།། རྣལ་ འབྱོར་ བདག་ ཅག་ འཁོར་ བཅས་ ལ། །སྡང་ བའི་ དགྲ་ དང་ གནོད་ པའི་ བགེགས། །རྫུལ་ཕྲན་བཞིན་དུ་བརླག་པར་མཛོད། དེ་བཞིན་དུ་འོག་མ་རྣམས་ལའང་སྦྱར་ཏེ། ཤར་ཕྱོགས་ཀྱི་དོད་དུ། ལྷོ་ཕྱོགས། དྲི་ཟའི་དོད་དུ། གྲུལ་བུམ། ཞེསའདོན་པ་སྒྲོས་ལ་གཞན་རྣམས་འདྲ། དེ་བཞིན་དུ། ནུབ་ཕྱོགས། ཀླུ་རྣམས། བྱང་། གནོད་སྦྱིན། ཤར་ལྷོ། མེ་ལྷ། ལྷོ་ནུབ། སྲིན་པོ། ནུབ་བྱང་། རླུང་ལྷ། བྱང་ཤར། འབྱུང་པོ། སྟེང་ཕྱོགས། ཚངས་པ། འོག་ཕྱོགས། ས་བདག །ཅེས་པའོ། །ཧཱུྃ། གཤིན་རྗེ་གཤེད་ཀྱི་རྣམ་འཕྲུལ་ལས། །འཇིག་རྟེན་སྐྱོང་བའི་ཚུལ་འཛིན་པ། །ཕྱོགས་སྐྱོང་བཅུ་པོའི་འཁོར་བཅས་རྣམས། །འདིར་གཤེགས་བདག་ལ་དགོངས་སུ་གསོལ། ། བདག་ནི་རྣལ་འབྱོར་སྒྲུབ་པ་པོ། །འཇམ་དཔལ་གཞོན་ནུའི་ཐུགས་ཀྱི་སྲས། ། གཤིན་རྗེ་གཤེད་ཀྱི་རྣལ་འབྱོར་པ། །རྫོགས་པའི་བྱང་ཆུབ་བསྒྲུབ་པའི་ཕྱིར། ། བསམ་པ་བྱང་ཆུབ་སེམས་ཀྱིས་བརླན། །རྒྱུར་ནི་ཡེ་ཤེས་རྡོ་རྗེ་འཆང་། །གཞི་བྱིན་སྐུ་གསུང་ཐུགས་ཀྱི་སྙིང་། ། དོན་ནི་འགྲོ་བ་ཡོངས་ཀྱི་དོན། །ལས་ནི་སངས་རྒྱས་ཀུན་གྱི་ལས། །བཀའ་ནི་དཀོན་མཆོག་གསུམ་གྱི་བཀའ། །ཕྱོགས་སྐྱོང་འཁོར་དང་བཅས་པ་རྣམས། །ཤ་ཆེན་ཁྲག་ཞག་ཆེན་པོ་ཡི། །གཏོར་མ་རྒྱ་མཚོ་མཆོད་པར་བཞེས། །སྡང་བའི་དགྲ་

དང་གནོད་པའི་བགེགས། །ཞེས་སོགས་གོང་བཞིན། བར་འདིར་ནུས་ཤིང་སྦྲོན། གཤིན་རྗེ་ཕོ་བརྒྱད་མོ་བརྒྱད་དང་། ལྷ་སྲིད་སྡེ་བརྒྱད་ཀྱི་བསྐུལ་བ་རྣམས་ལྷའི་ང་རྒྱལ་གྱི་གདེངས་དང་ལྡན་པས་བསྒྲུབ་བོ། །དེ་ཡན་ཆད་ཐུགས་དམ་བསྐུལ་བ་ཙམ་ཡིན་ལ། དེ་ནས་ལས་གཏད་དངོས་ནི། གཤིན་རྗེ་ཆོས་ཀྱི་རྒྱལ་པོ་འཁོར་བཅས་ལ་ལས་གཏད་ཅིང་བསྐུལ་བ་སྟེ། ཤ་ཁྲག་གི་མཆོད་པ་ཚན་གཅིག་བཤམས། གཏོར་མ་ཁ་གསོས་དགྲ་བགེགས་འགུགས་འདྲེན་དང་། ཞལ་དུ་བཏབ་པའི་དམིགས་པ་དྲག་པོ་དང་བཅས། གཏོར་སྔགས་ལན་མང་པོས་ཕུལ། གོང་དྲག་པོའི་མཆོད་རྫས་ཀྱི་སྐབས་བཞིན་བྱིན་གྱིས་བརླབས། སྟོང་གསུམ་འདི་འཇམ་སོགས་ལ་འདོན་པ་སྔོ་སྟེ། བཅོམ་ལྡན་རྡོ་རྗེ་སོགས་ཀྱི་དོན་དུ། ཆོས་ཀྱི་རྒྱལ་པོ་གཤིན་རྗེའི་ཚོགས། །མ་མོ་གཤིན་རྗེ་སྲིན་པོ་དང་། །དྲེག་པ་ཕོ་མོ་དཔག་མེད་རྣམས། །འཛམ་པའི་རྡོ་རྗེའི་བཀའ་ནོད་ནས། །རྣམས་པའི་སྟོབས་ཀྱིས་བཞེས་ནས་ཀྱང་། །བཤད་བསྒྲད་དབྱེ་དང་རྨོངས་རེངས་ཀྱིས། །འཕྲིན་ལས་དྲག་པོས་བསྒྲུབ་པོའི་དོན། །མ་ལུས་པར་ནི་གྲུབ་པར་མཛོད། །ཨོཾ་ཀཱ་ལ་རུ་པ་ས་པཱ་རི་ཝཱ་ར་བཛྲ་ཨཀྵཾ་བྲ་ཧྲཱིཀྵཾ་སཏྭ་བི་ཥྚཱན་ཤ་ཧུན་མཱ་ར་ཡ་ཧཱུཾ་ཕཊ། ཅེས་བརྗོད་ཅིང་རོལ་མོའི་བར་དེའི་རིགས་འགྲེ། མཆོད་རྫས་དེ་རྣམས་ལས་གཤིན་གྱི་གཏོར་མ་ལ་བཏབ། བཅོམ་ལྡན་ཆོས་རྗེ་སོགས་ཀྱིས་བསྟོད། འདི་ནས་ལྷོ་ཡི་ཞེས་པ་ནས། འཁོར་བཅས་འདིར་ནི་བདག་ལ་དགོངས། །བདག་ལ་གནོད་པའི་དགྲ་དང་བགེགས། །བྱད་མ་བསམ་སྦྱོར་ངན་པ་འདི། །གསོན་ན་འགྲོ་བ་ཡོངས་ལ་གནོད། །དཀོན་མཆོག་གསུམ་ལ་རྣམ་པར་འཚེ། །དམིགས་ཀྱི་རྣལ་འབྱོར་ཡོངས་ལ་སྡང་། །འདི་དག་མྱུར་དུ་བསྒྲལ་བའི་ཕྱིར། །ཆོས་རྒྱལ་འཁོར་བཅས་སྤྱན་དྲངས་ཀྱི། །དམ་ཚིག་དབང་གིས་འཕྲིན་ལས་བསྒྲུབས། །བཅོམ་ལྡན་གཤིན་རྗེ་གཤེད་པོའི་བཀའ། །ཆོས་ཀྱི་རྒྱལ་པོ་དགོངས་སུ་གསོལ། །དེ་རིང་དྲག་པོའི་འཕྲིན་ལས

ནི། ཁྱོད་ཀྱི་ལས་སུ་འོས་པ་ཡིན། །ལྷ་དང་བཅས་པའི་འཇིག་རྟེན་ན། །ལེགས་ཉེས་ཆོས་བཞིན་གཅོད་པ་ཁྱོད། །གཤིན་རྗེ་གཤེད་ཀྱི་བཀའ་འཁོར་ན། །བཀའ་ཉན་དམ་ཚིག་བསྲུང་བ་ཁྱོད། །ལས་དང་རྐྱེན་གྱི་འཆི་བ་ཡི། །སྲོག་ལ་དབང་བྱེད་བདག་པོ་ཁྱོད། །དེ་ཕྱིར་ལས་འདི་ཁྱོད་ལ་གཏད། ཁྱོད་ཀྱི་འཁོར་ནི་མི་བསྲུན་ཏེ། །ཐ་མལ་སེམས་ཅན་ཉེས་མེད་ཅིང་། །གཞན་གྱི་བསླུ་བ་མ་བྱས་པར། །གློ་བུར་འཕྲད་པའང་འཛིན་བྱེད་ན། །ང་ཡིས་གཏད་པའི་ལས་འདི་རྣམས། །འཇམ་དཔལ་གཞོན་ནུའི་བཀའ་བཞིན་དུ། །དམ་ཚིག་ཕྱག་རྒྱ་མིག་ལ་བསྟན། །དམ་ཚིག་སྙིང་པོ་རྣ་བར་བསྒྲགས། །རྡོ་རྗེའི་ཐ་ཚིག་སྙིང་ལ་བཞག །དམ་རྫས་མཆོད་པ་ཕུལ་ནས་ཀྱང་། །དམ་ཚིག་འཕྲིན་ལས་གཉེར་དུ་གཏད། །ལས་འདི་སྔོན་དུ་བསྒྲུབ་པར་རིགས། །ཁྱོད་ཀྱིས་ལས་འདི་མ་བསྒྲུབས་ན། །དཀོན་མཆོག་གསུམ་གྱི་བཀའ་ཡང་བཅག །གཤིན་རྗེ་གཤེད་ཀྱི་དམ་ཡང་བྲལ། །རང་གི་ཐ་ཚིག་རང་གིས་བསླུས། །དམ་ཚིག་གྲོགས་པོ་བདག་ཅག་གི །རེ་བའི་བསམ་པ་གཏིང་ནས་བཅད། །དེ་བས་ལས་འདི་བསྒྲུབ་པར་གྱིས། །ཧཱུྃ། འཆི་བདག་ནག་པོ་ལྷ་ཚོགས་ཀྱི། །རིམ་པ་བདུན་གྱི་ས་འོག་ནས། །སྲོག་ལ་རྔམས་པའི་གཤིན་རྗེ་ནི། །ནག་པོའི་མ་ཧེའི་གདན་སྟེང་དུ། །ཡ་ལས་བྱུང་བའི་དབྱུག་པ་ནི། །ཕོད་པས་མཚན་པ་ལས་བྱུང་བ། །གཏིང་ནས་ཁྲོས་པ་མ་ཧེའི་གདོང་། །ཟ་བྱེད་ཞལ་གདངས་མཆེ་བ་གཙིགས། ཁྲོས་པའི་སྤྱན་གསུམ་དམར་པོ་འཁྲུག །དབུ་སྐྲ་དམར་སེར་གྱེན་དུ་བརྫེས། །ལག་གཡོན་ཞགས་པས་དགྲ་བགེགས་ཆིངས། །ལག་གཡས་དབྱུག་པས་རྡུལ་དུ་རློག །ཆོས་ཀྱི་རྒྱལ་པོ་གཤིན་རྗེའི་ཚོགས། །བྲན་དང་བཅས་པས་དུས་ལ་བབ། །ཤ་ཆེན་ཁྲག་ཞག་ཆེན་པོ་ཡི། །གཏོར་མ་རྒྱ་མཚོ་མཆོད་པར་བཞེས། །རྒྱལ་

བས་བསྒྲོས་པའི་དམ་ཚིག་དང་། །སྙིང་རྗེས་དགྲ་བགེགས་མ་ལུས་སྒྲོལ། །སྲུང་
བའི་དགྲ་དང་གནོད་པའི་བགེགས། །བདུད་དང་སོགས་གོང་བཞིན་ལས། ཐུལ་ཞིག་
ཚེམས་ཤིག་རྣམ་པར་བཤིག །རྡུལ་ཕྲན་ཙམ་ཡང་མེད་པར་མཛོད། །ཅེས་བསྐུལ་ཏེ།
བསྡུ་ན་ལས་གཏད་དེ་ཙམ་གྱིས་ཀྱང་ཆོག་ལ། ཡང་ཅུང་ཟད་རྒྱས་པ་ལ་དགའ་ན། ཁྱོད་ཀྱི་འཁོར་
གྱི་དཀྱིལ་འཁོར་ན། །ཡ་མ་དུ་ཏི་ཞེས་བྱ་བ། །ལག་ན་ལྕགས་ཀྱུ་འབར་བ་
ཐོགས། །གང་ཞིག་འགུགས་པར་འདོད་པ་དེ། །དབྱུགས་པ་ཙམ་གྱིས་འགུགས་
པར་བྱེད། །ཁྱོད་ལ་གཉེར་དུ་གཏད་པ་ནི། །བདག་ཅག་འཁོར་དང་བཅས་རྣམས་
ལ། །གནོད་པའི་དགྲ་བགེགས་འབྱུང་པོའི་ཚོགས། །དེ་ཉུབ་ཁྱོད་ཀྱིས་བཟུང་བར་
གྱིས། །འདི་ལ་དམིགས་ཀྱི་བསལ་བའི་བསྒྲུབ་བྱ་ཡོད་ན། ཁྱོད་ལ་གཉེར་དུ་གཏད་པ་ནི། །ཀྲི་
ཞེས་བྱའི་ཡུལ་ཁམས་ན། རུས་ནི་ཀྲི་མོ་ཞེས་བྱ། །དེ་ཡི་མིང་ནི་ཀྲི་མོ། །འདི་དག་
གྲོགས་དང་བཅས་པ་ཀུན། །དེ་རིང་ཁྱོད་ཀྱིས་བཟུང་བར་གྱིས། །ཞེས་སོགས་བརྗོད་
པར་བཤད་ཅིང་། བཟུང་བར་གྱིས་ཞེས་བསད་པར་གྱིས། །ཞེས་པའམ། བརླག་པར་གྱིས།
ཞེས་པའམ། བསྒྲད་པར་གྱིས། སོགས་ལས་དང་མཐུན་པར་སྦྱར་རོ། །དཀྱུས་ལ་ཡང་། བདག་
ཅག་འཁོར་དང་བཅས་པ་ཞེས་པ་སྐབས་སུ་གང་བབ་ཏུ་འདོན་པ་བསྒྱུར་བས་ཆོག་གོ །གཞན་
ཡང་འཁོར་གྱི་དཀྱིལ་འཁོར་ན། །ཀ་ལ་པྲ་ཤ་ཞེས་བྱ་བ། །ལག་ན་དུས་ཀྱི་ཞགས་
པ་ཐོགས། །གང་ཞིག་འཛིན་པར་འདོད་པ་དེ། །བཏབ་པ་ཙམ་གྱིས་འཛིན་པར་
བྱེད། ཁྱོད་ལ་གཉེར་དུ་གཏད་པ་ན། །སོགས། གཞན་ཡང་འཁོར་གྱི་དཀྱིལ་འཁོར་
ནི། །ཡ་མ་དཎྜ་ཞེས་བྱ་བ། །ལག་ན་བེ་ཅོན་ནག་པོ་ཐོགས། །གང་ཞིག་བསད་པར་
འདོད་པ་དེ། །ཕྱར་བ་ཙམ་གྱིས་འཆི་བར་བྱེད། ཁྱོད་ལ་གཉེར་དུ་སོགས། གཞན་
ཡང་འཁོར་གྱི་དཀྱིལ་འཁོར་ན། །ཡ་མ་དཾཥྚྲི་ཞེས་བྱ་བ། །ཟ་བྱེད་མཆེ་བ་འབར་བ་

ཅན། །གང་ཞིག་ཟ་བར་འདོད་པ་དེ། གཙིགས་པ་ཅམ་གྱི་ཟ་བར་ བྱེད། ཁྱོད་ལ་སོགས། གཞན་ཡང་ འཁོར་ གྱི་ དཀྱིལ་ འཁོར་ ན། །ཀཱ་ ལ་ ར་ ཏྲི་ ལ་ སོགས་པའི། །གསོད་པ་མོ་དང་ནག་མོ་དང་། །ནམ་གྲུ་ཤ་ཀཱ་ལི་ལ་སོགས། །བུད་མེད་ཚོགས་ཀྱིས་བསྐོར་བ་ནི། །ལ་ལ་ལས་ཀྱི་མེ་ལོང་ཅན། །ལ་ལ་ནད་ཀྱི་རྒྱལ་པ་ཐོགས། །ལ་ལ་མཚོན་གྱི་གྲུ་གུ་ཅན། །ལ་ལ་བདུད་ཀྱི་ཁྲམ་བུ་ཐོགས། །ལ་ལ་ཤཱ་རི་དཀར་ནག་ཅན། །ལ་ལ་ལྕགས་ཀྱི་ཏྲི་ཤཱུ་ལ་ཐོགས་ཞེན། །ལ་ལ་བོང་བུ་གྭ་པ་ཞོན། ། ལ་ལ་རླུང་ནག་འཚུབ་མ་ཞོན། །ལ་ལ་ཆུ་བྲེ་ནག་པོ་ཞོན། །ལ་ལ་གནམ་གྱི་གུང་ལ་རྒྱུ། །ལ་ལ་ཆུ་བོའི་གཞུང་ལ་རྒྱུ། །ལ་ལ་ཉི་མའི་ཟེར་ལ་རྒྱུ། །ཀུན་ཀྱང་གཞན་སྲོག་འཕྲོག་པ་སྟེ། ཁྱོད་ལ་གཉེར་དུ་སོགས། གཞན་ཡང་ནང་གི་དཀྱིལ་འཁོར་ན། །ཡ་བ་ཏི་དང་ཕྱུ་སངས་དང་། །སྨིག་པ་རལ་པ་ཚར་དགུ་སོགས། །ལ་ལ་རྒྱལ་པོའི་ཚུལ་དུ་གནས། །ལ་ལ་བློན་པོའི་ཚུལ་དུ་གནས། ཁ་ཅིག་དག་ནི་དེད་དཔོན་ཚུལ། །ལ་ལ་ཕོ་ཉའི་ཚུལ་དུ་གནས། །ལ་ལ་བེ་ཅོན་འཁོར་ལོ་དང་། །གསལ་ཤིང་མདུང་ཐུང་མཚོན་ཆ་ཐོགས། །སོ་སོའི་སྡེ་དཔོན་མངག་པ་དང་། །ཕོ་ཉ་ཕྲུག་བརྟན་བཅས་པ་ལ། །འཕྲིན་ལས་གཉེར་དུ་གཏད་པ་ནི། །སོགས་གོང་བཞིན། དེ་ནས་དམ་ལ་བཞག་པ་ནི།

ཨོཾ་ཡ་མ་རཱ་ཛ་ས་པཱ་རི་ཝཱ་ར་ཨཱཿཀྵཱཾ་བྲ་ཧྲཱིཿཥྚ་ཧཱུཾ། ཞེས་པས་དམར་གྱི་ཨཱཿཀྵཱཾ་ལན་གསུམ་སྦྲེང་། འདི་ནི་ཁྱོད་ཀྱི་དམྱལ་བའི་རྒྱུ། །དམ་ཚིག་འདས་ན་བསྲེག་པར་བྱེད། །དམ་ཚིག་བསྲུངས་ན་དངོས་གྲུབ་ནི། །རྡོ་རྗེ་བདུད་རྩིའི་རྒྱུ་འདིས་འགྲུབ། །གལ་ཏེ་དམ་ཚིག་འདས་གྱུར་ན། །འཇམ་པའི་རྡོ་རྗེ་ཁྲོས་ནས་ཀྱང་། ། སྙིང་ག་ནས་ནི་གཤེགས་པར་འགྱུར། །དེ་བས་དམ་ལ་མ་འདའ་ཞིག །ཨོཾ་བཛྲ་ཨ་ཡུ་ཥ་ཀཱ་ཧཱུཾ་ཛཿཛཿཛཿ ཞེས་ནང་མཆོད་ནས་མནའ་རྒྱུ་བླུད། ཧཱུྃ། སྔོན་གྱི་ཐ་ཚིག་དྲན་བྱའི་ཕྱིར། །རྡོ་རྗེ་ཐ་ཚིག་འདི་བསྟན

པས། །མི་ཕྱེད་རྡོ་རྗེའི་ཐ་ཚིག་འདི། །ཁྱོད་ཀྱི་སྙིང་ལ་གནས་པར་འགྱུར། །ཨོཾ་བཛྲ་ས་མ་ཡ་ཏིཥྛ། ཞེས་སྙིང་ཁར་རྡོ་རྗེ་བཞག་གོ །

བཞི་པ་གཏོར་ཟློར་འཕང་བ་ནི། དེ་ནས་ལུགས་གཅིག་ལ་མཐུལ་གྱི་གཙོ་བོ་ཚོམ་བུ་བསྒྲུབ་པ་པོ་རང་ཉིད་ཀྱི་སྤྱི་བོར་བཞུག་པའམ། ཡི་དམ་གྱི་གཏོར་མ་ལ་ཕུལ། གཞན་གྱི་ལྷ་ཚོགས་རྣམས་གཏོར་མའི་ནམ་མཁར་སྤྲར་བས་མོས་ལ། སོ་སོར་ལྟུགས་མཁར་དང་གཤིན་རྗེའི་གཏོར་མ་ལ་འདེབས། མཐུལ་གྱི་མཆོད་པ་རྣམས་ཀྱང་སོ་སོའི་གཏོར་མ་ལ་བསྟུ་བའི་ལག་ལེན་སྣང་བ་གློ་བུར་ལས་བཙོལ་གྱི་གཏོར་མའི་སྐབས་དེ་བཞིན་ཡིན་ཞིང་། རྩ་བའི་གཏོར་ཚོག་རྣམས་བྱེད་ན། མཐུལ་རྗེས་ཚོག་གི་དུས་བསྡུས་པས་ཚོག་པས། དམ་ཅན་བསྲུང་མའི་སྤྲུལ་གཞི་རྣམས་དེར་བཞུགས་ཤིང་། སྤྲུལ་པ་ལས་མཁན་དང་བཅས་པ་ཕྱིར་བསྐྱོད་པ་ཡིན་ནོ། །དེ་ཡན་ཆད་སྒྲུབ་ཁང་དུ་བྱེད་པའི་ལུགས་སོ། །ལས་གཤིན་གྱི་ལས་གདང་སྒྲུབ་ཁང་གི་སྒོ་དྲུང་དུ་བྱེད་པ་དང་། གཏོར་མ་གཏོང་སར་བྱེད་པ་ཡོད་པར་ཡང་མི་འགལ་ལོ། །གང་ལྟར་ཡང་ཕུད་གཏོར་བས་སྣ་དྲངས། དར་འཕྱུར་ཞིང་། རོལ་མོ་དང་བཅས་པའི་ཕྱི་བཞིན་དུ། སྟོན་པ་ལས་གཤིན་གྱི་གཏོར་མ། དེ་རྗེས་ལྟུགས་མཁར་དང་། བདབ་གཏོར་སོགས་ཁྱེར། བསྒྲུབ་པ་པོས་དེ་དག་གི་ཕྱི་བཞིན་དུ་འགྲོ་ལ། གཏོར་སྐྱེལ་བ་ཞུ་བ་ཅན་གྱིས་བྱེད་པ་ལག་ལེན་ལ་ཡོད་པས་གྲུབ་ན་བཟླ། མཐའ་གཅིག་ཏུ་མ་ངེས། ཟློར་གྱི་གནས་སུ་ཕྱིན་ལ། དང་པོར། ན་མཿསརྦ་ཏ་ཐཱ་ག་ཏ་བྷྱོ་བི་ཤྭ་སོགས་སྔགས་ཀྱིས་བླ་མ་ཡི་དམ་ཆོས་སྐྱོང་རྣམས་ལ་ཕུད་གཏོར། དེ་ནས་སྔགས་དེས་སྡེ་བརྒྱད་སྤྱི་ལ་གཏོར། ཡང་སྔགས་དེར་ཟློར་ལམ་ན་གནས་པའི་འབྱུང་པོ་རྣམས་ལ་ཕུལ། དེ་དག་ཏུ་རྒྱུན་རོལ་བྱ། དེ་ནས་བདེན་པ་མང་དུ་བདར་ཞིང་འདི་སྐད་ཅེས། ཆོས་ལུགས་རྒྱལ་བར་གྱུར་ཅིག་ཆོས་མིན་རྒྱལ་མ་གྱུར། །སངས་རྒྱས་རྒྱལ་བར་གྱུར་ཅིག་མུ་སྟེགས་རྒྱལ་མ་གྱུར། །ལྷ་རྣམས་རྒྱལ་བར་གྱུར་ཅིག་ལྷ་མིན་རྒྱལ་མ་གྱུར། །སྒྲུབ་པོ་རྒྱལ་བར་གྱུར་ཅིག་དགྲ་བགེགས་རྒྱལ་མ་གྱུར། །སངས་ཀྱིས་ནི་བདུད་ཕམ་མཛད། །ཆོས་མ་ཡིན་ནི་ཆོས

ཀྱིས་སོ། །དགེ་འདུན་གྱིས་ནི་མུ་སྟེགས་ཕམ། ། དབང་པོས་ལྷ་མིན་ཕམ་པར་གྱུར། །གཤིན་རྗེ་གཤེད་པོའི་ལྷ་ཚོགས་ཀྱིས། །དགྲ་བགེགས་ཐམས་ཅད་ཕམ་པར་མཛོད། །རིགས་སྔགས་བདེན་པའི་མཐུ་འདི་ནི། །ཐོགས་པ་མེད་པར་འགྲུབ་པར་ཤོག །ཅེས་རིག་པ་ངར་དང་ལྡན་པས་བརྗོད། དེ་ནས་ཟོར་ལམ་དབྱེ་བ་ལ་གཏོར་མ་ཞིག་གཏང་ན་ལེགས་ཤིང་། བསྡུ་ན་སྔར་ཡང་གསེར་སྐྱེམ་ཙམ་ཞིག་གཏོར་ལ། ང་ནི་སངས་རྒྱས་ཀུན་གྱི་དངོས། །འཇམ་དཔལ་ཁྲོས་པ་གཤིན་རྗེ་གཤེད། ། དགྲ་བགེགས་མ་ལུས་བསྒྲལ་བའི་ཕྱིར། །དེ་རིང་དྲག་པོའི་ཟོར་འཕེན་གྱི། ། བསྟན་པ་ཡོངས་ཀྱི་བསྲུང་མ་དང་། །སེམས་ཅན་ཕན་བྱེད་དགེ་ལ་སྲོ། །དཀར་པོའི་ཕྱོགས་ལ་དགའ་བ་ཡི། །འབྱུང་པོ་ཐམས་ཅད་སྐྱ་བསྐྱོད་ཅིག །དེ་རིང་དྲག་པོའི་སྔགས་ཀྱི་ཟོར། །སྡེ་བརྒྱད་རྣམས་ལ་མི་འཕེན་ནོ། །ཧུང་ཕྲག་དོག་མ་མཛད་ཅིག །ལམ་ན་གནས་པ་གཞན་དུ་གཤེགས། །གནས་གཞན་བསྐྱོད་པར་མི་ནུས་ན། །མགོ་བ་རྣམས་ནི་ཞབས་བསྐུམ་ཞིག །དམའ་བ་རྣམས་ནི་དབུ་ཀུམ་ཞིག །བར་མ་རྣམས་ནི་སྐྱ་ཧྲུར་ཞིག །བག་མེད་རྣམས་ནི་བག་མཛོད་ཅིག །ཟོར་འདི་སྡང་བའི་དགྲ་ལ་ཡ། །ཟོར་འདི་གནོད་པའི་བགེགས་ལ་ཡ། །གནོད་བྱེད་བྱད་མའི་སྙིང་ལ་ཡ། །ཞེས་བརྗོད། བར་འདིར་སྒྲོན་ཐུན་ཟོར་གྱི་རིགས་ཅི་འདོད་འཕངས་པས་ཆོག །དེ་ནས་གཏོར་མ་བསྒྲལ་བ་ནི། ཆློག་པ་ཙམ་གྱི་ཆེད་དུ་ཡིན་ན། ཧཱུྃ་ཡ་བྷྱོཿ བླ་མ་ཡི་དམ་ལྷ་ཚོགས་ཀྱི། །དོ་ནུབ་ཟོར་གྱི་ལས་མཛོད་ཅིག །གཤིན་རྗེ་གཤེད་ཀྱི་ལྷ་ཚོགས་ཀྱིས། །དོ་ནུབཿ །དམ་ཅན་ཆོས་སྐྱོང་བསྲུང་མ་ཡིས། །དོ་ནུབཿ །ལས་ཀྱི་གཤིན་རྗེ་འཁོར་བཅས་ཀྱིས། །དོ་ནུབཿ །སྣང་སྲིད་ལྷ་སྲིན་སྡེ་བརྒྱད་ཀྱིས། །དོ་ནུབཿ །ཡུལ་ལྷ་གཞི་བདག་གཉན་པོ་ཡིས། །དོ་ནུབ་ཟོར་གྱི་ལས་མཛོད་ཅིག །ཁྲོ་བོའི་རྒྱལ་པོ་ཁྱེད་རྣམས་ནི། །མ་གཡེལ་འཕྲིན་

ལས་དུས་ལ་བབ། །རྐྱེན་ངན་ཐམས་ཅད་དགྲ་ལ་རྦོད༔ །གནོད་པའི་བགེགས་ཀྱི་
སྙིང་དུ་རྦོད༔ །ངན་པ་བཟློག་ལ་རྦབ་མོ་བསྒྱུར། །ཆོས་ཀྱི་རྒྱལ་པོ་སྐུ་བསྐྱོད་
ལ། །སྙིང་གི་ངན་སྔགས་དགྲ་ལ་བསྒྱུར། །ཟློག་གོ་དྲག་པོའི་དཔུང་གིས་བཟློག །
བསྒྱུར་རོ་ལྟས་ངན་ཚེ་འཕྲུལ་བསྒྱུར། །རྫས་སྔགས་འཁྲུལ་འཁོར་ཕྱི་ལ་བཟློག །
ཡ་བ་ཏི་ནི་སྐུ་བསྐྱོད་ལ། །ཤར་གྱི་ངན་སྔགས༔ །སྨྱོས་བྱེད་འབར་བ༔ །ལྷོ་ཡི༔ །
ཨུཏྟ་མ་རུ༔ །ནུབ་ཀྱི་ངན༔ །རལ་བ་ཚར་དགུ༔ །བྱང་གི་ངན༔ །མིག་དམར་ལ་
སོགས༔ །ཕྱོགས་མཚམས་ངན༔ །ཙ་མུཎྜ་ནི་སྐུ༔ །འོག་གི་ངན་སྔགས༔ །སོགས་གོང་
བཞིན། བདུད་གཡོས་མུན་ལྟར་འཐིབས་པ་བཟློག །ཤྲི་ལངས་མེ་ལྟར་འབར་བ་
བཟློག །དམ་སྲི་བར་ཆད་བྱེད་པ་བཟློག །ཀླུ་ཡི་མནན་གཏད་བྱེད་པ་བཟློག །རྒྱལ་
པོའི་སྨྱོ་འབོག་ལ་སོགས་བཟློག །བཙན་གྱི་ཞགས་པ་སྐྱོང་བ་བཟློག །ཡམ་ཤུད་
འགོང་པོའི་གནོད་པ་བཟློག །གཞན་གྱི་བསམ་སྦྱོར་ངན་པ་ཡི། །སྦྲོད་གཏོང་དམོད་
མོའི་རིགས་རྣམས་བཟློག །ལྟས་ངན་བརྒྱད་ཅུ་རྩ་གཅིག་དང་། །མཚན་ལྟས་ངན་
པ་ཐམས་ཅད་བཟློག །ཡི་འབྲོག་གསུམ་བརྒྱ་དྲུག་ཅུ་དང་། །ནད་རིགས་བཞི་བརྒྱ་
རྩ་བཞི་བཟློག །རྨི་ལམ་ངན་པ་ཐམས་ཅད་དང་། །བགེགས་རིགས་སྟོང་ཕྲག་
བརྒྱད་ཅུ་སོགས། །སྡེ་བརྒྱད་རྣམས་ཀྱི་གྲོད་གཏོང་དང་། །མཁའ་འགྲོ་མ་དང་རོ་
ལངས་དང་། །རྒྱལ་བསེན་བར་ཆད་བྱེད་པ་བཟློག །བདག་ཅག་བསྟན་པ་སྐྱོང་བ་
ལ། །འགལ་རྐྱེན་བྱེད་པ་ཐམས་ཅད་བཟློག །བདུད་ཀྱི་ཁྲམ་ཁ་དགྲ་ལ་བསྒྱུར། །
ཐམས་ཅད་སྡང་བའི་དགྲ་ལ་རྦོད༔ །ཐམས་ཅད་གནོད་པའི་བགེགས་ལ་རྦོད༔ །སྡང་
དགྲ་དར་བ་ཐམས་ཅད་ཟློག །ཕྱི་དགྲ་རྗོམ་པ་ཐམས་ཅད་བཟློག །ད་དགྲ་བཞོམ་
པ་ཐམས་ཅད་བཟློག །སྡང་བའི་ས་གསུམ་སྟོངས་པར་གྱིས། །ཆོས་དབྱིངས་ངང་དུ

དག་ པར་ མཛོད། །ཅེས་པའི་མཐར་གཏོར་ཟོར་འཕང་བ་དངོས་ནི། རོལ་མོའི་སྒྲ་དྲག་པོ་དང་

བཅས་དང་པོར་ལས་གཤིན་གྱི་གཏོར་མ་ཟོར་དུ་འཕང་། ལྕགས་མཁར་དང་། བདུད་གཏོར་སོ་སོར་

ཡོད་ན། ལྕགས་མཁར་ཁ་སྦུབ་དུ་བརྡབ། བདུད་གཏོར་རྣམས་ཕྱི་ནས་རིམ་པས་འཕང་། ཡང་བསང་

ལས་གཙོ་ཆེ་བ་ཡིན་ན། ཧཱུཾ་ཡ་བྷྱོ་ནས། བགེགས་ཀྱི་སྙིང་དུ་བྷྱོཿ །ཞེས་པའི་བར་གོང་བཞིན་ལ།

མ་རུངས་གདུག་པོ་སྡིག་པ་ཅན། །དཀོན་མཆོག་གསུམ་ལ་གནོད་བྱེད་དང་། །རྡོ་རྗེ་

སློབ་དཔོན་སློད་པ་དང་། །སེམས་ཅན་ཡོངས་ལ་འཚེ་བྱེད་ཅིང་། །ཐེག་པ་ཆེན་པོ་

སུན་འབྱིན་དང་། །གསང་སྔགས་རྒྱུད་ལ་འཕྱ་བྱེད་པ། །ཁྱད་པར་རྣལ་འབྱོར་བདག་

ཅག་ལ། །གནོད་ཅིང་བར་ཆད་བྱེད་པ་འདི། །ཡུལ་ཕྱོགས་གང་ན་གནས་ཀྱང་

རུང་། །སྤྱོད་ཚུལ་ཇི་ལྟར་སྟོན་ཡང་རུང་། །མངོན་ཤེས་རྫུ་འཕྲུལ་ལྡན་པ་ཡི། །ཆོས་

རྒྱལ་གཤིན་རྗེ་འཁོར་བཅས་དང་། །ཕྱོགས་སྐྱོང་བཅུ་ཡི་སྣ་དྲངས་ཏེ། །སྲིད་གསུམ་

དམག་གིས་དགྲ་བགེགས་ཆོམ། །འདུ་བ་རྣམ་བཞིའི་ནད་ཡོབ་ཅིག །དྲག་པོས་

མཚོན་ཆའི་ཆར་ཕོབ་ཅིག །ཆོ་འཕྲུལ་ལྡས་ངན་ཐམས་ཅད་ཕོབ། །མཛའ་བཤེས་

ཉེ་བ་ཀུན་དང་ཕྲོལ། །ལྕགས་ཀྱུས་དྲངས་ལ་ཞགས་པས་ཆིངས། །ཡན་ལག་

མཚོན་ཆས་གཏུབས་ལ་སོད། །རྒྱུ་མ་ནང་ཁྲོལ་ཐང་ལ་ཕོ། །དོན་སྙིང་དབང་པོ་ལྡེ

ཡི་ཚོགས། །གཤིན་རྗེའི་རྒྱལ་པོའི་ཞལ་དུ་ཐོབ། །སྲེ་བརྒྱུད་ཇམས་པའི་ཕོ་ཉ

འགྱེད། །ཕོ་ རྒྱུད་ རྣམས་ ནི་ ཤ་ ལ་ ཟོ། །མ་ མོའི་ ཚོགས་ རྣམས་ ཁྲག་ ལ

འཐུང་། །གཟུགས་ཕུང་བཤིག་ལ་རྣམ་ཤེས་སྤོར། །བདེ་ཆེན་དབྱིངས་སུ་སྒྲོལ་བར

མཛོད། །བསྟུ་ན་དེ་ཙམ་གྱི་ཆོག །ཚུང་ཟད་སྤྲོས་པ་ལ་དགའ་ན། དམོད་པའི་ཚིགས་བཅད་གཞན་ཡང་

ཡོད་དེ་ལོགས་སུ་སྦྱར་བ་ལས་ཤེས་པར་བྱའོ། །དེ་ལྟར་ཟོར་བསྐུལ་ཏེ། དེ་ནས་ཟོར་རྣམས་གོང་བཞིན་

འཕངས། དགྲ་བོའི་རྣམ་ཤེས་མར་མེ་བསད་པ་ལྟར་སོང་། གནས་ལུས་ལོངས་སྤྱོད་ཐལ་བར་བརླག

པར་བསམ་མོ། །དེ་ནས་ཟློར་རྗེས་ནི། ཟློར་ལམ་གཙོད་པའི་དམིགས་པ་བྱས་ནས། རྡོ་རྗེ་སློབ་དཔོན་གྱིས་རྫིང་མནན་ཏེ་ནང་དུ་འོང་།

གསུམ་པ་རྗེས་ཆོག་ནི། མཆོད་པ་རྣམས་ཁ་གསོ། གོང་གནས་ཡོ་བྱིན་ལྷབས་ཀྱི་སྐབས་སམ་དྲག་པོའི་མཆོད་རྫས་ཀྱི་སྐབས་ལྟར་མཆོད་པ་བྱིན་གྱིས་བརླབས། གོང་དུ་བཤད་པའི་ཚོགས་བཅད་སྔགས་དང་བཅས་པ་གོང་འོག་གང་རུང་གཅིག་སྦྱར་ནས། མཆོད་ཡོན་ནས། རོལ་མོའི་བར་འབུལ། ཡི་དམ་ཆོས་སྐྱོང་རྣམས་ཀྱི་སྙིང་པོའི་མཐར་འབྲུ་གསུམ་སྦྱར་ལ་ནང་མཆོད་འབུལ། དེ་ནས་རོལ་ཆེན་དང་བཅས། གཟུགས་སྒྲ་ལ་སོགས་དྲུག་པོ་ནི། །ནས། དུད་ཁ་མུན་ཅན་ཁྱོད་ལ་འདུད།། ཅེས་པའི་བར་བརྗོད། མཆོག་སྦྱིན་རྡོ་རྗེ་མཆོག་ཁྱོད་འདུད། །ཅེས་པ་ནས། ཡེ་ཤེས་སྐུ་ཉིད་ཁྱོད་ལ་འདུད། །ཀྱི་བར་འདུད་བསྟོད་ཉི་ཤུ་བ་ཞིང་། ཤེས་ཤིང་སྦྱིན་དབྱངས་དང་བཅས་ཏེ་བྱ། བསྟན་དེ་ཙམ་གྱིས་ཆོག་ལ། སྦྱིན་གཞན་ཡང་བསྟོད་པ་ཇི་ལྟར་རིགས་པས་བསྟོད་དོ།། བཅོམ་ལྡན་འདས་དཔལ་རྡོ་རྗེ་འཇིགས་མཛད་ཀྱི་དཀྱིལ་འཁོར་ཆེན་པོའི་ལྷ་ཚོགས་རྣམས་དང་། སངས་རྒྱས་དང་བྱང་ཆུབ་སེམས་དཔའི་འཁོར་དང་བཅས་པ་ཐམས་ཅད་བདག་ལ་དགོངས་སུ་གསོལ། བདག་ཅག་རྣམས་ཀྱི་སྔོན་གྱི་ལས་ལས་གྱུར་པ་དང་། འཕྲུལ་གྱི་རྐྱེན་ལས་གྱུར་པའི་ནད་དང་། གདོན་དང་། བར་ཆད་ཐམས་ཅད་ཞི་བར་མཛད་དུ་གསོལ། ཚེ་དང་བསོད་ནམས་དང་དཔལ་དང་འབྱོར་པ་ཐམས་ཅད་གོང་ནས་གོང་དུ་འཕེལ་ཞིང་རྒྱས་པར་མཛད་དུ་གསོལ། དབང་ཕྱུག་དམ་པ་ཕུན་སུམ་ཚོགས་པས་འགྲོ་བ་ཐམས་ཅད་བྱང་ཆུབ་ལ་ཡང་དག་པར་གཞུག་པ་དང་། སྡང་བ་དང་གདུག་པས་སེམས་ཅན་ཞི་བས་མི་འདུལ་བ་རྣམས་དྲག་པོའི་ལས་ཀྱིས་འདུལ་བར་མཛད་དུ་གསོལ། བདག་དང་སེམས་ཅན་ཐམས་ཅད་ལ་དངོས་གྲུབ་དམ་པ་མ་ལུས་པ་སྩལ་དུ་གསོལ། བྱང་ཆུབ་ཀྱི་ཕྱོགས་ཀྱི་ཆོས

སུམ་ཅུ་རྩ་བདུན་ཡོངས་སུ་རྫོགས་པ་དང་། ཕ་རོལ་ཏུ་ཕྱིན་པ་དྲུག་གི་རང་བཞིན་རྣམ་པར་དཀར་བའི་ལམ་རྒྱུད་ལ་སྐྱེ་བར་མཛད་དུ་གསོལ། སེམས་ཅན་ཐམས་ཅད་ཀྱི་བདུད་དང་ཉོན་མོངས་པ་རྩ་བ་དང་དྲི་མར་བཅས་པ་ཐམས་ཅད་ཆོས་ཀྱི་དབྱིངས་ཀྱི་རང་བཞིན་དུ་གཞོམ་པར་མཛད་དུ་གསོལ། མྱུར་དུ་ཕྱག་རྒྱ་ཆེན་པོ་མཆོག་གི་དངོས་གྲུབ་རྡོ་རྗེ་འཆང་ཆེན་པོའི་གོ་འཕང་ཐེག་པ་བདེ་བ་དང་། ལམ་བདེ་བ་དང་། འཇུག་པ་བདེ་བས་ཐོབ་པར་མཛད་དུ་གསོལ། ཇི་སྲིད་གོ་འཕང་མཆོག་དེ་ཉིད་མ་ཐོབ་བའི་བར་དུ་ཡང་། འཇིག་རྟེན་དང་འཇིག་རྟེན་ལས་འདས་པའི་ཕུན་སུམ་ཚོགས་པ་ཐམས་ཅད་ཐོབ་པར་མཛད་དུ་གསོལ། ཅེས་པ་ལ་སོགས་པས་གསོལ་བ་ཡང་ནས་ཡང་དུ་གདབ་པར་བྱའོ། །ཡི་གེ་བརྒྱ་པ་ཅི་ནུས་བཟླས་པས་ལྷག་ཆད་ཁ་བསྐང་། མ་འབྱོར་བ་དང་ཉམས་པ་དང་། །གང་ཡང་བདག་རྨོངས་བློ་ཡིས་ནི།། བགྱིས་པ་དང་ནི་བགྱིད་སྒྱུལ་བ། །དེ་ཡང་མགོན་པོས་བཟོད་པར་མཛོད། །གང་ཡང་བདག་བློ་རྨོངས་པ་ཡིས། །ཉེས་བྱས་ཅུང་ཟད་གང་བགྱིས་པ། །གང་ཕྱིར་ལུས་ཅན་སྐྱབས་ཡིན་ཕྱིར། །མགོན་ཁྱོད་དེ་ཀུན་བཟོད་པར་མཛོད། ། མ་རྟེད་ཡོངས་སུ་མ་ཤེས་དང་། །གང་ཡང་ནུས་པ་མ་མཆིས་པས། །འདིར་ནི་བྱ་བ་གང་བགྱིས་བ།། དེ་ཀུན་གཙོ་བོས་བཟོད་མཛད་རིགས། །ཨོཾ་ཁྱེད་ཀྱིས་སེམས་ཅན་དོན་ཀུན་མཛད། །རྗེས་སུ་མཐུན་པའི་དངོས་གྲུབ་སྩོལ། །སངས་རྒྱས་ཡུལ་དུ་གཤེགས་ནས་ཀྱང་། །སླར་ཡང་འབྱོན་པ་མཛད་དུ་གསོལ། །ཅེས་པའམ། བདག་ལ་དངོས་གྲུབ་མཆོག་སྩོལ་ལགས། །ཧྲིང་འཛིན་ཀུན་གྱི་འབྲས་བུ་སྩོལ། །སེམས་ཅན་ཀུན་ལ་ཅི་འདོད་པར། །དངོས་གྲུབ་བླ་ན་མེད་པའང་སྩོལ། །སླར་ཡང་གཤེགས་པར་མཛད་པའི་ཕྱིར། །རང་གི་གནས་གཤེགས་བཛྲ་མུཿ །ཨོཾ་ཛ་ཡ་ཛ་ཡ། སུ་ཛ་ཡ། བི་ཤུ་རྡྷ་པ་

ཧྣ་རི་གཙྪ་གཙྪ་སུ་ཧྣ་ཕ་ཊཾ། ཀྲི་དྷཀྐེ་ན། དྷ་སྤ་གཙྪ། སརྦ་བུདྡྷ་ཨུ་པི་སརྒ་ཡ། མ་མ་
ཀར་མཾ་ཀུ་རུ་སྭཱ་ཧཱ། ཞེས་གཏོར་མགྲོན་དང་། སྔར་རྟུལ་ཚོན་གྱི་མཚལ་གཤེགས་གསོལ་མ་ཟིན་ན་
སྐབས་འདིར་ཡེ་ཤེས་པ་རྣམས་གཤེགས། ཛཿཧཱུྃ་བཾ་ཧོཿ དམ་ཚིག་པ་རྣམས་རང་ལ་ཐིམ།
ཁྲིས་སྐུ་ལ་བརྟན་བཞུགས་སྒྲི་དང་མཐུན་པར་བྱ། རང་གི་དཔྲལ་བར་ཨོཾ། ནས། ལྷ་བར་སཾ་
རྣམས་ཀྱིས་རྒྱས་བཏབ་པར་གྱུར། ཅེས་བརྗོད་ལ། སྨོན་ལམ་བཀྲ་ཤིས་གང་འགྲུབ་ཅིག་བྱའོ།།
གཏོར་ཚོག་རྒྱས་པ་འདི་དང་འབྲེལ་བར་ཚོགས་ཀྱི་འཁོར་ལོའམ། དཔའ་བོའི་སྟོན་མོ་གལ་ཆེ་བ་ཡིན་
པ་ལས། དྲུག་ཅུ་རྩ་བཞིའི་གཏོར་མ་བསྔོས་གྲུབ་མ་ཐག་ཏུ་བྱེད་པ་ཐོབ་ཐང་ཡིན་ནའང་། ལག་ལེན་མི་
བདེ་བས་དེང་སང་མི་བྱེད་ལ། གཏོར་ཟོར་འཕངས་ཟིན་ནས། རྗེས་ཚོག་མ་བྱས་པའི་བར་དེར་འཁོར་
ལོའི་མཆོད་པ་བྱ་བའམ། ཡང་ན་གཏོར་ཚོག་དང་འབྲེལ་བའི་བྱ་བ་དང་མཐའ་དག་གྲུབ། ལས་རྗེས་
ཀྱང་བསྡུས་ཟིན་ནས་སྐར་བརྩམས་ཀྱང་རུང་ངོ་། །འདི་དག་གི་མན་ངག་ནི་གཞན་དུ་འཆད་པར་
འགྱུར་ཞིང་། གཤིན་རྗེ་གཤེད་དམར་ནག་ལ་འདོན་པ་སྦྱོ་ཚུལ་དང་། ཞི་རྒྱས་དབང་གསུམ་གྱི་ལས་དང་
འབྲེལ་བའི་བྱ་བ་རྣམས་ཀྱང་འདི་རྣམས་ལ་རྗེས་སུ་དཔགས་ཏེ་ཤེས་པར་བྱའོ།། །།འདིར་སྨྲས་པ།
ཐབས་ལས་དྲུག་ཀྱང་བདུད་རྩིར་གྱུར། །མཁྱེའི་སྦྱོར་བས་ལྷུགས་ཀྱང་གསེར། །འཆི་སྟེར་དབྱུག་གུའི་
ཡེ་ཤེས་ཆས། །འདོད་པ་ཀུན་འགྲུབ་ངོ་མཚར་སྨད། །དཔལ་ལྡན་རྒྱུད་ཆེན་གསང་བའི་རྒྱ་མཚོ་ལས། །
དངོས་གྲུབ་ཀུན་འབྱུང་ཡིད་བཞིན་ནོར་རྙེད་པ། །བདུད་ལས་རྣམ་རྒྱལ་རྒྱལ་མཚན་རྩེར་མཆོད་པས། །
ཕུན་ཚོགས་འགྲོ་ལ་ཕན་བདེའི་རྒྱུར་གྱུར་ཅིག །ཅེས་དཔལ་རྡོ་རྗེ་འཇིགས་བྱེད་ཀྱི་རྣལ་འབྱོར་དང་
འབྲེལ་བར་དྲུག་ཅུ་རྩ་བཞིའི་གཏོར་ཚོག་གི་ངག་འདོན་ཁམས་གསུམ་ཟིལ་གནོན་ཞེས་བྱ་བ་འདི་ཡང་
མང་པོས་བསྐུལ་བའི་ངོར། ༼ རྒྱལ་ཁམས་པ་ཏཱ་ར་ནཱ་ཐས་ངེས་པར་བརྗོད་པའོ།། །།དར་རྒྱས་
འཕེལ། མངྒ་ལཾ།།

# ༄༅། །གཏོར་ཆོག་ཁམས་གསུམ་ཟིལ་གནོན་གྱི་ལྷན་ཐབས་ ལྡེའུ་ཐུང་གཞན་ལ་མེད་པའི་ཁྱད་ཆོས་དགྲ་བགེགས་ ཀུན་འཇོམས་ཞེས་བྱ་བ་བཞུགས།

དཔལ་རྡོ་རྗེ་འཇིགས་བྱེད་ཁྲོས་པའི་རྒྱལ་པོ་ལ་ཕྱག་འཚལ་ལོ། །གཤིན་རྗེ་གཤེད་པོའི་བསྙེན་པ་སོང་ཞིང་། མགོན་ནག་གི་སྙིང་པོ་འབུམ་ཕྲག་བཞི་བཟླས་པ་ཅིག་གིས་འདི་བྱའོ། །དྲུག་ཅུ་རྩ་བཞིའི་དཀྱིལ་འཁོར་ཆེན་པོའི་ཕྱོགས་གང་ཡང་རུང་བ་ཅིག་ཏུ། ཆོས་འབྱུང་གྲུ་གསུམ་མཐའ་མེ་རིས་བསྐོར་ཞིང་། མཆུ་ལ་རྡོ་རྗེ་སྔོན་པོའི་ཕྲེང་བ་ཡོད་པ་ཅིག་བྱ། དབུས་སུ་ཉི་གདན་ལ་གྲི་གུག་འབྲི་བའམ། ནས་ནག་གི་ཚོམ་བུ་འགོད། ནས་ནག་རྗེན་བཏགས་ལ། སྲན་ནག །ཁྲ་བོ། རྡོ་ཀྱེ། ལྕགས་ཀྱེ། རཀྟ་དང་ཆང་སོགས་བསྲེས་པའི་གཏོར་མ་གྲུ་གསུམ་རྩ་བའི་ཕྱོགས་ཀྱི་ཟུར་གསུམ་དུ་མི་མགོས་མཚན་པ་ལ། དུག་ཁྲག་རོ་སོལ་བསྲེས་པས་བྱུགས། ལྕགས་སྡོང་དུ་བཀོད་ལ། ཡུངས་ཀར་དང་། སྐྱེ་ཚེའི་གང་བུ། དུག་ཤིང་གི་ཚེར་མ་དུག་ཁྲག་གིས་བསྐུས་པ་ཙུང་ཟད་བཙུགས། མཐའ་ལ་དྲག་པོའི་མཆོད་གཏོར་གྱིས་གྲུ་གསུམ་དུ་བསྐོར། འཇིག་རྟེན་འདས་གཏོར་ལྷ་ཚར་གྱི་མདུན་དུ་མགོན་པོའི་བསྐང་གཏོར་ནི་དཔལ་གཏོར་མདའ་དང་དར་ནག་བཙུགས་པ་ཅིག་ཀྱང་བཤམས། མཆོད་གཏོར་རྣམས་བྱིན་རླབས་མ་སོའི་སྐབས་ལ། དམིགས་པ་བྱས་པས་ཆོག་གོ །རྩ་བའི་གཏོར་ཆོག་གི་ཆོས་རྒྱལ་ལས་གཤིན་གྱི་གཏོར་བསྔོ་སོང་མཚམས། ཨོཾ་ཨཱཿཧཱུྃ། ལན་བདུན་ཙམ་གྱིས་མཧཱ་ཀཱ་ལའི་གཏོར་མ་བྱིན་རླབས་ཁ་གསོ་ཞིང་། མཆོད་པ་བྱིན་རླབས་བསྡུས་པ་ཅིག་ཀྱང་བྱ། དཀྱིལ་འཁོར་བསངས་སྦྱངས། སྟོང་པའི་ངང་ལས། བསྲུང་འཁོར་གྱི་ནང་དུ་དུར་ཁྲོད་ཆེན་པོའི་ས་གཞི་ལ། རྡོ་རྗེའི་བྲག་རི་གྲུ་གསུམ་གྱི་དཀྱིལ་འཁོར། དེའི་སྟེང་དུ་པཾ་ལས་པདྨ་དང་། རཾ་ལས་ཉི་མའི་གདན་ལ། ཏྲཱཾ་

ལས་དགྲ་བགེགས་བསྒྲལ་བའི་བམ་ཆེན་གྱི་སྟེང་དུ་གཙོ་བོའི་ཐུགས་ཀ་ནས་ཧཱུྃ་ཡིག་ནག་པོ་མེ་འབར་བ་སྦྲེས་ཏེ་འཕོད། དེ་ལས་འོད་འཕྲོས། འཕགས་པ་མཆོད། སེམས་ཅན་གྱི་དོན་བྱས། བྱིན་རླབས་ནུས་མཐུ་རྣམས་ཚུར་འདུས་ཧཱུྃ་ལ་ཐིམ། ཡོངས་སུ་གྱུར་པ་ལས། དཔལ་ཡེ་ཤེས་ཀྱི་མགོན་པོ་མཧཱ་ཀཱ་ལ། སྐུ་མདོག་དུས་ཀྱི་མུན་པ་ལྟར་ཆེས་གནག་པ། སྒོམ་ཞིང་ཐུང་བ། ཉི་མ་འབུམ་གྱི་གཟི་བརྗིད་ཅན། གཏུམ་ཞིང་ཁྲོས་པ། འཚམ་པ་ལས་འདས་པའི་ཁྲོ་གཏུམ་དྲག་ཤུལ་ཅན། ཞལ་གཅིག །ཕྱག་གཉིས། གཡས་གྲི་གུག་དང་། གཡོན་ཐོད་ཁྲག་འཛིན་པ། སྤྱན་གསུམ་མཆེ་བ་གཙིགས་ཤིང་དྲག་ཏུ་བཞད་པ། སྨ་ར་སྨིན་མ་དབུ་སྐྲ་ཁམ་ནག་འབར་ཞིང་འཛིངས་པ། སྟག་ལྤགས་དང་། སྦྲུལ་དང་མི་མགོས་བརྒྱན་པ། མེ་རླུང་འཚུབས་མའི་དབུས་ན། པད་ཉི་མི་རོའི་གདན་ལ་བཞེངས་པའི་སྟབས་ཀྱིས་གནས་པའོ། །དབྲལ་བར་ཨོཾ། མགྲིན་པར་ཨཱཿ ཐུགས་ཀར་ཧཱུྃ། རང་གི་ཐུགས་ཀ་ནས་འོད་ཟེར་འཕྲོས། རང་བཞིན་གྱི་གནས་ནས་མགོན་པོ་མཧཱ་ཀཱ་ལ་འཁོར་དང་བཅས་པ། ཨོཾ་བཛྲ་ས་མཱ་ཛཿ ལན་གསུམ། ཧོ་ཧྲེ་འཆང་གི་སྤྱན་སྔ་རུ །ཇི་ལྟར་ཁས་བླངས་དམ་བཅས་ལྟར། །བྱིན་གྱིས་བརླབས་པའི་གནས་འདི་རུ །དྲག་པོའི་ལས་ལ་སྤྱན་འདྲེན་གྱི། །གཉིས་སུ་མེད་པར་གཤེགས་སུ་གསོལ། ཨེ་ཧྱ་ཧི། མཧཱ་ཀཱ་ལ་ཡེ། ཧཱུྃ། དད་པ་དང་ནི་དམ་ཚིག་གིས། །ཚུར་གཤེགས་དམ་ཚིག་ཉེར་འོངས་པ། །བསྐྱེད་པའི་དམ་ཚིག་བྱིན་རླབས་ཕྱིར། །ཐུགས་རྗེས་བྱོན་ལ་བརྟན་པར་བཞུགས། །ས་མ་ཡ་ཏིཥྛ། ཛཿཧཱུྃ་བཾ་ཧོཿ རང་ངམ། མདུན་བསྐྱེད་ཀྱི་ཐུགས་ཀ་ནས་དབང་གི་ལྷ་རྣམས་སྤྲོས། དམ་རྫས་དང་། མཆོད་པའི་སྤྲིན་ཕུང་སྟེབས་ཏེ། ཆ་བྱད་སྣ་ཚོགས་དང་བཅས་པས། བདུད་རྩིའི་རྒྱུ་རྒྱུན་གྱིས་དབང་བསྐུར། གཤིན་རྗེ

གཤེད་པོས་དབུ་བརྒྱན། ཨོཾ་བཛྲ་མཧཱ་ཀཱ་ལ་ཡ། ཨཀྵོ་བྷྱ་ཧྲཱིཥྚ་སྭཱ་ཧཱ། ནས། ཤཱཀྱའི་བར་གྱིས་མཆོད། ཤཱ་ས་ན་ ལན་གསུམ་གྱིས་འདོད་ཡོན་ལྔ་ལྡན་གྱི་གཏོར་མ་ཕུལ། ཨོཾ་མཧཱ་ཀཱ་ལ་ཡ་ཧཱུཾ་ཧཱུཾ་ཕཊ་ཕཊ་སྭཱ་ཧཱ། ཨོཾ་ཨཱཿཧཱུཾ། པཉྩ་ཨ་མྲི་ཏ་ཁཱ་ཧི། ལན་གསུམ་དང་། ཤཱ་ས་ན་ཚར་གཅིག་གིས་བདུད་རྩི་འབུལ། ནང་མཆོད་གཏོར་མ་ལ་བྲན། ཨོཾ་མཧཱ་ཀཱ་ལ་ཡ། སཔྟ་དུཥྚཱན་མཱ་ར་ཡ་མཧཱ་མཱཾ་ས་ཁཱ་ཧི། མཧཱ་རཀྟ་ཁཱ་ཧི། ལན་གསུམ། ཤཱ་ས་ན་ཚར་གཅིག་བརྗོད་པས་རཀྟ་འབུལ། གཏོར་མ་ལ་ཁྲག་གིས་བྲན་ནོ། །ཧ་ཧ་ཧོ་ཧོ་ཧཱུཾ་ཧཱུཾ་ཞེས་གསུངས་པར་གྱུར། དེ་ནས་བོད་པའི་ཕྱག་རྒྱ་བཅས་ལ། ཤཱ་ས་ནའི་མཐར། ས་མ་ཡ་སྟྭཾ། ས་མ་ཡ་ཧོཿ ཞེས་སྦྱར་བ་ལན་གསུམ་གྱིས་དམ་ལ་བཞག །དཔལ་ནག་པོ་ཆེན་པོ་ཁྱོད་ཀྱིས། སྔོན་བཅོམ་ལྡན་འདས་ཀྱི་སྤྱན་སྔར། ཇི་ལྟར་ཁས་བླངས་དམ་བཅས་པ་བཞིན། རྣལ་འབྱོར་པ་བདག་གིས་ཇི་ལྟར་བཅོལ་བའི་འཕྲིན་ལས་ཐམས་ཅད་གྲུབ་པར་མཛོད་ཅིག །ཅེས་བརྗོད། བདུད་རྩི་དང་རཀྟ་བསྲེས་པ་གཏོར་མ་ལ་བྲན། ཧཱུཾ་རིང་པོ་བདུན། ཨོཾ་པཉྩ་ཨ་མྲི་ཏ་ཨུ་ཏ་ཀ་ཙ་ཙ་ཙ་ཧཱུཾ། ལན་གསུམ། གཤིན་རྗེ་གཤེད་པོ་དེང་ཁྱོད་ཀྱི། །སྙིང་ལ་ཡང་དག་ཞུགས་པར་གྱུར། །བདག་ཀྱང་དམ་ལས་མི་འདའ་ཡི། ཁྱོད་ཀྱང་དམ་ལས་མ་འདའ་ཅིག །དེ་རྗེས། སྲིན་པོའི་གཟུགས་ཀྱི་གདུག་པ་ཅན། །ཞེས་པ་ནས། དམ་ཚིག་ཅན་ལ་བདག་བསྟོད་དོ། །དཔལ་འབར་ནག་པོ་ཆེན་པོ་ཡིས། །བདག་ལ་དགོས་པའི་དོན་ཐམས་ཅད། །བསམ་པ་བཞིན་དུ་སྒྲུབ་པ་དང་། །སངས་རྒྱས་བསྟན་པ་བསྲུང་བར་མཛོད། །ཅེས་བརྗོད། ཨོཾ་མཧཱ་ཀཱ་ལ་ཡ་ཧཱུཾ་ཧཱུཾ་ཕཊ་ཕཊ་སྭཱ་ཧཱ། ཞེས་བརྒྱ་རྩ་སོགས་ཇི་ལྟར་འོས་པ་བཟླས་སོ། །དེ་ནས་ཡེ་ཤེས་མགོན་པོ་ཉིད་ལས་མགོན་དུ་བསྒྱུར་ནས། ཨོཾ་མཧཱ་ཀཱ་ལ་གུ་ཎ་ཧྲི་ད་ཛཿཛཿ ཞེས་པའང་ཇི་ལྟར་འོས་པ་བཟླ། ཨོཾ་མཧཱ་ཀཱ་ལ་དགྲ་བོ་མཱ་ར་ཡ་ཧཱུཾ་ཕཊ། ཅེས་པ་དང་། ཤཱ་ས་ན་དང་། དེ་གཉིས་ལ་དྲག་པོ་སྤུ་གྲི་བཏགས་པ་རྣམས་ཀྱང་ཅུང་ཟད་བཟླའོ། །སྤྱི

གྲིའི་སྔགས་ནི། ཨོཾ་མཏྟ་ཀཱ་ལ་ཡཀྵ། མཏྟ་ཀཱ་ལ་ཧཱུར་ཕྲུམ་ཛཿ དགྲ་བོ་དམ་ཉམས་ཀྱི་མགོ་ལུས་བྲིཾ་བྲིཾ་ཁྲོལ་ཁྲོལ། ཧཱ་ཀ་རཀྵ་ཕྲེ་ཕྲེ། ཧཱུཾ་བུ་ཧཱུཾ་བུ། ཧེ་ལཾ་ཁཱ་ཧེ། ཞེས་པའོ། །དེ་རྗེས་ཡིག་བརྒྱ་ལན་གསུམ་ལྷ་བདུན་གྱི་བར་བཟླས་ནས། སྐུའི་དམ་ཚིག་ཉམས་པ་མཐོལ་ལོ་བཤགས། གསུང་གི༔ ཐུགས་ཀྱི༔ རྒྱ་བའི༔ ཡན་ལག་གི༔ སྐུ་གསུང་ཐུགས་དང་རྒྱ་བ་ཡན་ལག་གི་དམ་ཚིག་འགལ་འཁྲུལ་ཐམས་ཅད་སོ་སོར་བཤགས། མཐོལ་བཤགས་ཕུལ་ནས་ཚངས་པ་མཛད་དུ་གསོལ། དཔལ་ཡེ་ཤེས་མགོན་པོ་ནག་པོ་ཆེན་པོ་འཁོར་དང་བཅས་པ་ཐམས་ཅད་ཀྱིས། བདག་ལ་དངོས་གྲུབ་ཀྱི་གཏོང་གྲོགས་དང་། མཐུ་སྟོབས་ཐོགས་པ་མེད་པ་བསྐྱལ་བ་དང་། ཕྱི་ནང་གསང་གསུམ་གྱི་བར་ཆད་མི་མཐུན་པའི་ཕྱོགས་ཐམས་ཅད་ཞི་བ་དང་། བསྲུང་བ་དང་། བཟློག་པ་མཛད་དུ་གསོལ། སྔོན་གྱི་ལས་ལས་བྱུང་བ་དང་། འཕྲུལ་གྱི་རྐྱེན་ལས་གྱུར་པའི་ནད་གདོན་བྱུར་ཆགས་ལ་སོགས་པ་རྐྱེན་ངན་ཐམས་ཅད་དབྱིངས་སུ་ཞི་ཞིང་། ཕྱི་ལ་བཟློག་པར་མཛད་དུ་གསོལ། ཁྱད་པར་དུ་ཡང་ངེས་དོན་བསྟན་པའི་བདག་པོ་དཔལ་ཇོ་ནང་པའི་བསྟན་པ་དར་ཞིང་རྒྱས་ལ་ཡུན་རིང་དུ་གནས་པ་དང་། རྟེན་འབྲེལ་ཐམས་ཅད་ལེགས་ཕྱོགས་སུ་བསྒྲིགས་ནས་ཁམས་གསུམ་ཐམས་ཅད་དབང་དུ་འདུ་བ་དང་། ཚེ་དང་བསོད་ནམས་དཔལ་འབྱོར་ཐམས་ཅད་རྒྱས་ཤིང་འཕེལ་བར་མཛད་གསོལ། བདག་ཅག་རྣམས་དང་བསྟན་པ་ལ་གནོད་པར་བྱེད་པའི་དགྲ་བགེགས་ལོག་འདྲེན་བྱད་མ་བསམ་སྦྱོར་ངན་པ་ཅན་ཐམས་ཅད་སྐད་ཅིག་ཉིད་ལ་རྡུལ་དུ་བརླག་པར་མཛད་དུ་གསོལ། སརྦ་ཤུ་པ་དྲ་བ་ནི་བ་ནྟ་ཡ་ཕཊ།

ཅེས་ལས་བཅོལ་གྱི་དོན་དུ་གསོལ་བ་གདབ་བོ། །མགོན་ནག་སྔགས་ཀྱི་ལས་ཚོགས་བྱེད་ན། སྐབས་འདིར་བསྙང་བ་དང་། འདས་དང་མ་བྱོན་མས་བསྐུལ་བ་སྔོན་དུ་འགྲོ་བས་ལིང་ག་སྒྲོལ་བ་ཡང་

བྱེད་མོད་ཀྱི། དྲུག་རྩ་པའི་ཆ་ལག་ཏུ་སྦྱོར་བའི་སྐབས་འདིར་ནི་བསྐང་བ་མི་དགོས་ལ་ལིང་ག་ཡོག་པའང་མི་དགོས་ཀྱི། དགུས་ཀྱི་ལིང་ག་སྒྲོལ་བ་དང་། ཕྱོགས་སྐྱོང་ལ་བསྔོ་བའི་སྐབས་དེར་དམིགས་པས་ནན་ཏན་དུ་བྱས་པ་ཙམ་གྱིས་ཆོག །དེ་སྐབས་གཏོར་མ་ལ་ལིང་དུམ་སྦྲན། རཀྟ་གསར་བ་རེ་བླུགས་ཀྱིན་འདུག །དེ་རྗེས་ཤཱ་སཱ་ན་བདུན་ཙམ་བཟླ། ཨོཾ་མཧཱ་ཀཱ་ལ་གུ་ཧྱ་ཧྲི་ད་གནོད་བྱེད་མཱ་ར་ཡ་ཧཱུྃ་ཕཊ། ཅེས་དང་། ཨོཾ་བཛྲ་གྲོ་དྷ་མཧཱ་ཀཱ་ལ་ཡ། ཤ་ཏྲུན་ཙིཏྟ་གྲོ་ཧྲིང་དྲུན་ཛཿ ཞེས་པ་དང་། སྤྲུ་གྲིའི་ཕྱགས་ཇི་ལྟར་འོས་པ་སྟེ་དྲག་ཏུ་བཟློའོ། །དེ་རྗེས། ཨོཾ་མཧཱ་ཀཱ་ལ་ཨ་རྒྷཾ་ནས་ཤབྡའི་བར་གྱིས་མཆོད། ཧཱུྃ། དཔལ་ལྡན་ནག་པོ་ནག་པོ་ཆེན་པོ་ནི། །བསྐལ་པའི་མེ་དཔུང་དབུས་ན་བཞུགས། །མི་རོའི་སྟེང་ནས་སྐུ་བྱུང་བ། །མདོག་ནག་ཐུང་ལ་གསུས་པ་ཆེ། །ཡོན་ཏན་རྫོགས་པའི་ལྷ་ཁྱོད་ཀྱི། །དགྲ་བགེགས་གདུག་པ་སྨྱུར་དུ་སྒྲོལ། །གཡས་ཀྱི་ཕྱག་གི་གྲི་གུག་གིས། །བསྟན་ལ་གནོད་པའི་སྙིང་རྩ་གཅོད། །གཡོན་པའི་ཕྱག་གི་ཐོད་པ་ཡིས། །དམ་ཉམས་རྣམས་ཀྱི་སྙིང་ཁྲག་གསོལ། །མཆེ་བའི་ཟླ་ཚེམས་རབ་གཙིགས་པས། །འཇིག་རྟེན་མ་ལུས་ཟ་བར་བྱེད། །སྤྱན་གསུམ་མེ་ཡི་ཚ་ཚ་འཕྲོ། །གདུག་པ་ཅན་རྣམས་བསྲེག་པར་བྱེད། །རྣལ་འབྱོར་ཡོངས་ཀྱི་དགྲ་ལྷ་ཁྱོད། །བདུད་ཀུན་འདུལ་བའི་དམག་དཔོན་ཡིན། །དམ་ཉམས་རྣམས་ཀྱི་གཤེད་མ་མཛད། །མནའ་ཟན་རྣམས་ཀྱི་སྲོག་དབུགས་ལེན། །ཆོས་འཁོར་ཡོངས་ཀྱི་བསྲུང་མ་སྟེ། །ནག་པོ་གཏུམ་པོ་ལས་ལ་བྱོན། །བླ་མ་ལ་མཁུ་སེམས་ཅན་འཚེ།། ཆོས་འཁོར་འདི་ལ་སྡང་བ་རྣམས། །མ་ལུས་སྐད་ཅིག་ཙམ་གྱིས་ཀྱང་། །ད་ལྟ་ཉིད་དུ་རེངས་པར་ཁུག །ཤ་ཁྲག་ནང་ཁྲོལ་མ་ལུས་པ། །དཔའ་བོ་ཆེན་པོས་སྨྱུར་དུ་ཟོ།། དེ་ལུས་ཏིལ་ཙམ་བཏུབས་ནས་ཀྱང་། ཁྱོད་ཀྱི་ཞལ་དུ་གསོལ་བར་མཛོད། །གལ་ཏེ་དེ་ལྟར་མ་བྱས་ན། ཁྱོད་ཉིད་དམ་ཚིག་ཉམས་འགྱུར་ཏེ། །རྡོ་རྗེ་འཆང་གི་བཀའ་

འདས་པས། །སྙིང་ཁྲག་ས་ལ་ལྷུང་བར་འགྱུར། །དེ་བས་དམ་ཚིག་མ་འདའ་བར། །
གདུག་པའི་དགྲ་འདི་མྱུར་དུ་སྒྲོལ། །མཧཱ་ཀཱ་ལ་དགྲ་བོའི་སྲོག་ལ་བྲེང་བྲེང་། གྲུག་
གྲུག་ ཡ་ ཡ། ཞེས་བསྟོད་བསྐུལ་འདི་ལན་གསུམ་བྱེད། སླར་ཡང་ ཨཀྵོ་ ནས་ཤཱ་ཧཱའི་བར་གྱིས་
མཆོད། ཧཱུྃ། ལྷ་ཡི་དམག་དཔོན་ཚོགས་ཀྱི་བདག །གདུག་ཅན་མ་ལུས་འཇོམས་
མཛད་པ། །གཏུམ་པོ་དྲག་པོ་མཐུ་རྩལ་ཆེ། །ནག་པོ་དམ་ཚིག་ཅན་ལ་བསྟོད། །དུས་
ལ་བབ་པའི་ཚེ་བཅོལ་བའི་འཕྲིན་ལས་ཐོགས་པ་མེད་པ་མཛོད་ཅིག །ཅེས་བྱ། ཐོར་འཕེན་པའི་གནས་
སུ་ཐོར་ལམ་དབྱེ་བ་དང་། གཏོར་བསྐུལ་སོང་བའི་རྗེས་ལ། ཧཱུྃ། འདས་དང་མ་བྱོན་ད་ལྟར་གྱི།།
དུས་གསུམ་སངས་རྒྱས་ཐམས་ཅད་ཀྱིས། །བསྟན་པ་བསྲུང་བར་ཞལ་བཞེས་པ། །
ནག་པོ་ཁྱོད་ནི་ཡིན་པ་སྟེ། །གདུག་པ་ཚར་གཅོད་འཇིགས་པའི་གཟུགས། །འོག
གི་ཀླུ་དང་ལྷ་མིན་འཇོམས། །རལ་པ་ཁམ་ནག་གྱེན་དུ་གཡེངས། །སྟེང་གི་ལྷ
ཚོགས་འཇིགས་པར་བྱེད། །སྤྱན་བགྲད་ལྗགས་འཁྱིལ་བར་གྱི་ལྷ་གདོན་སྡིགས། །
གཡས་ཀྱི་གྲི་གུག་དགྲ་བགེགས་བདུད་ལ་རྡེག །གཡོན་པ་གདུག་པའི་ཁྲག་བཀང་
ཞལ་དུ་གསོལ། །ཞབས་རྡབས་གནོད་སེམས་ཅན་གྱི་ལུས་ལ་ཉེད། །གང་ཞིག
དཀོན་མཆོག་གསུམ་སྨོད་དང་། །བླ་མ་བརྙས་བྱེད་སེམས་ཅན་འཚེ། །བདག་གིས
བསྒྲོ་བ་ཀུན་ཁུག་ལ། །ལིང་ག་འདི་ལ་མྱུར་དུ་ཆུག །དེ་ཡི་ཤ་ཟ་ཁྲག་ལ་འཐུང་། །
རུས་པ་གླད་པ་ནང་ཁྲོལ་ཟོ། །རིགས་བརྒྱུད་རྩད་ནས་ཆོད་ལ་ཤོག །མཛའ་བ་ཀུན་
དང་ཁྲོལ་ལས་ཤོག །ཡང་ན་འདི་ཡི་ཕྱིར་འབྲངས་ནས། །ཏིལ་འབྲུ་ཙམ་དུ་བརླག
པར་མཛོད། །བདག་གིས་བསྒྲོ་བ་མ་ཉན་ན། །ནག་པོ་ཁྱོད་ནི་ཉམས་པར་འགྱུར། །
དེ་བས་དམ་ལས་མ་འདའ་བར། །བཅོལ་བའི་འཕྲིན་ལས་གྲུབ་པར་མཛོད། །ཅེས
པས་བསྐུལ་བ་ཡིན་པ་ལས། ལིང་ག་འདི་ལ་མྱུར་དུ་ཆུག །ཅེས་པ་ལིང་ག་འགུགས་འདྲེན་གྱི་

སྐབས་ཡིན། སྐབས་འདིར། ཟླུངས་ཤིང་ཚིངས་ཤིག་ལྷ་དང་གྲོལ། །ཞེས་འདོན་པ་བསྐུར་རོ། །ཆོས་རྒྱལ་གྱི་གཏོར་མའི་སྔོན་དུ་འདིའི་གཏོར་མ་འདི་འཕེན་ཏེ། འདི་སྐབས་ཤཱ་ས་ན་དྲག་ཏུ་བཟླ་བ་ལས། དགྲ་བགེགས་བྱད་མ་ཁ་ཁ། དགྲ་བགེགས་བྱད་མ་ཁཱ་ཧི་ཁཱ་ཧི། ཞེས་སོགས་མིང་སྦྲེལ་བཅུག་ནས། རྗེས་ཆོགས་མཆོད་ཀྱི་སྐབས་དང་། རྗེས་ཆོག་གི་སྐབས་དམིགས་པ་ནན་ཏན་གལ་ཆེ་ཞིང་། ཚོགས་ཕུད་ཤཱ་ས་ནའི་སྔགས་ཀྱིས་འབུལ་བསྔང་གཏོར་གསོལ་ལ། མཆོད་པའི་སྐབས། མཧཱ་ཀཱ་ལ་ཨ་ཀྲོཾ་སོགས་དགོས་སོ། །མགོན་ནག་དང་། དྲུག་ཅུ་ཙ་བཞིའི་གཏོར་བཟློག་སྦྲེལ་ནས་སྒྲུབ་ཚུལ་བཤད་ཟིན་ཏོ།། །།

དཔལ་རྡོ་རྗེ་འཇིགས་བྱེད་ཁྲོས་པའི་རྒྱལ་པོ་ལ་ཕྱག་འཚལ་ལོ། །བཅོམ་ལྡན་འདས་ཧྲི་ར་བའི་བསྙེན་པ་སྔོན་དུ་སོང་། ལེགས་ལྡན་དྲག་པོ་ལྷའི་མགོན་པོའི་རྩ་སྔགས་དྲག་སྔགས་གཤམ་བུ་དང་བཅས་པ། ཞག་ཉེར་གཅིག་ཙམ་བཟླས་པ་དང་། ཏེ་ལོའི་རྟོག་པ་ཆེ་ཆུང་གི་སྙིང་པོ་ཡང་ཁྲི་ཕྲག་ཙམ་རེ་མ་མཐའ་ཡང་སོང་བ་དགོས་སོ། །དྲུག་ཅུ་ཙ་བཞིའི་དཀྱིལ་འཁོར་གྱི་ཕྱོགས་གང་ཡང་རུང་བར་དཀྱིལ་འཁོར་ཟླ་གམ་མཐིང་ཁ་ (《ཧཾ》+རླུང་) རིས་མཚོན་བྱེད་པ་ཏས་བསྐོར་བའི་དཀྱིལ་དུ་ཆོས་འབྱུང་གྲུ་གསུམ་དམར་ནག་མེ་རིས་བསྐོར་བ། དེའི་དབུས་སུ་རོ་གདན་ལ་དབྱུག་ཐོ་གཅིག་འབྲི། ཆོས་འབྱུང་གི་རྩེ་མོའི་ཕྱོགས་སམ་གཏོར་གྲལ་ལ་གཏོར་མ་ནོར་བུ་མིག་གསུམ་གྱི་གཟུགས་ཅན་ཅིག་དང་། ཆོས་འབྱུང་གི་མདུན་དུ་འཕེན་གཏོར་ཟན་ལེབ་གྲུ་གསུམ་གྱི་སྟེང་དུ་མདུན་དུ་ཞུགས་པའི་གདོང་། ཟུར་གཉིས་སུ་གླང་གི་གདོང་། དེའི་སྟེང་དུ་གཏོར་མ་གྲུ་གསུམ་བཀོད། ཟུར་མདུན་ལ་བཏོད་པ་ཡིན་དེ་ལ་རྩེ་གསུམ་དང་ནག་ཅན་བཙུགས། ཡང་ན་གྲུ་གསུམ་གསུམ་སྒྲིགས་བྱེད་པའང་ཡོད་དེ་ཏྲི་ཤཱུ་ལ་མཚོན་ཟེར། དེ་དག་ཁྲག་གིས་བྱུགས། དྲག་པོའི་མཆོད་གཏོར་གྱིས་གཡོན་སྐོར་དུ་བསྐོར་རོ། །དྲུག་ཅུ་ཙ་བཞིའི་ཚོ་གར་བཤད་པའི་ཆོས་རྒྱལ་གྱི་གཏོར་བཟློ་གྲུབ་མཚམས་སུ་འབྲུ་གསུམ་མང་དུ་བརྗོད་པས་མཆོད་གཏོར་ཕྱིན་རླབས་ཁ་གསོས། མདུན་བསྐྱེད་བསངས་སྦྱངས། སྟོང་པའི་ངང་ལས་རང་གི་

ཐུགས་ཀ་ནས་ཧཱུྃ་གཅིག་སྤྲོས་པ་ཡོངས་སུ་གྱུར་པ་ལས། དཀྱིལ་འཁོར་གྱི་དབུས་སུ་ལེགས་ལྡན་ལྷའི་མགོན་པོ་དྲག་པོ་དབང་ཕྱུག་ཐལ་བས་བྱུགས་པ། སྐུ་མདོག་དང་། རྩ་ཞལ་སྔོ་སྐྱ། གཡས་དཀར་རྒྱབ་སེར་གཡོན་དམར། སྟེང་ཞལ་དུད་ཁ་སྟེ་ཞལ་ལྔ་པོ་ཐམས་ཅད་སྤྱན་གསུམ་པ། ཕྱག་བཞིའི་དང་པོ་གཉིས་ཀྱིས་རྩེ་གསུམ་དང་། ཁ་ཊྭཾ་ག །འོག་མ་གཉིས་ཀྱིས་ཌ་མ་རུ་དང་བཞོར་ཐོད་ཆང་གིས་གང་བ་འཛིན་པ། སྟག་ལྤགས། མི་ལྤགས། གླང་ལྤགས། སྦྲུལ་དང་། མགོ་ཕྲེང་དང་། ཐལ་བས་བརྒྱན་པ། རོལ་བའི་གོར་ཚུགས་ལ་གདྲ་དང་ཟླ་བས་མཛེས་པ། ཞབས་གཡས་བསྐུམ་གཡོན་བརྐྱང་བས་ཁྱུ་མཆོག་དཀར་པོའི་གདན་ལ་གནས་པ། གཡོན་གྱི་ཕྱོགས་ནས་ལྷ་མོ་ཨུ་མ་དཀར་མོའམ། སེར་མོས་འཁྱུད་པའོ། །རང་གི་སྙིང་ག་ནས་འོད་ཟེར་འཕྲོས། རང་བཞིན་གྱི་གནས་ནས་ལེགས་ལྡན་ལྷའི་མགོན་པོ་འཁོར་དང་བཅས་པ་བཛྲ་ས་མ་ཛཿ ཀ་པཱ་ལ་མཱ་ལ་ཨ་ལང་ཀྲི་ཏེ་ཤཱི་ར་ཧཱུྃ་ཧཱུྃ། ཨཱ་གཱཙྪ་ཡ། ཨཱ་གཱཙྪ་ཡ། རུ་དྲ་ཨ་སྭཱ་ཧཱ། ཞེས་སྤྱན་དྲངས། ཨ་མྲི་ཏས་བགེགས་བསྐྲད། ཛཿཧཱུྃ་བཾ་ཧོཿ ཨོཾ་ཨཱཿརུ་དྲ་ཧཱུྃ་ཧཱུྃ་སྭཱ་ཧཱ། ས་མ་ཡ་སྟྭཾ། ལན་གསུམ། ཨོཾ་མ་ཧེ་ཤྭ་ར་ས་པཱ་རི་ཝཱ་ར་ཨརྒྷཾ་ནས་ཤབྡའི་བར་གྱིས་མཆོད། ལྷ་ཡི་རྒྱལ་པོ་མཐུ་བོ་ཆེ། །འཇིག་རྟེན་གསུམ་ལ་དབང་བསྒྱུར་བ། །དྲག་པོ་མིག་གསུམ་བདེ་བྱེད་དེ། །ཨུ་མའི་བདག་པོ་ཁྱོད་ལ་བསྟོད། །དཔལ་བར་ཨོཾ། མགྲིན་པར་ཨཱཿ ཐུགས་ཀར་ཧཱུྃ། ཐུགས་ཀ་ནས་དབང་གི་ལྷ་སྤྲོས་ཏེ། དབང་བསྐུར། དོ་རྗེ་རྩེ་ལྔ་པས་དབུ་རྒྱན། ཀ་པཱ་ལ་མཱ་ལ། ཞེས་པ་ནས། རུ་དྲ་ཨ་སྭཱ་ཧཱ། ཨོཾ་ཨ་ཀཱ་རོ་བདགས་པ་ལན་བདུན་གྱིས་གཏོར་མ་བྱིན། ཨོཾ་ཨཱཿརུ་དྲ་ཧཱུྃ་ཧཱུྃ་སྭཱ་ཧཱ། ཨོཾ་ཨ་ནྲི་ཛཿ ས་མ་ཡ་སྒྲོག་བྲེང་བྲེང་ཛ་ཛཿ ཞེས་པ་བརྒྱ་རྩ་སོགས་ཇི་ལྟར་འོས་པ་དང་། ཨོཾ་རུ་དྲ་མ་ཧེ་ཤྭ་ར་ཡོ་ག་པྲ་ཤ་མ་མ་ཡོ་ག་སིདྡྷི་ད་ད་ཧེ་མེ་སྭཱ་ཧཱ། ཞེས་པའང་ཅི་རིགས

བཟླས་ཤིང་། མནྟྲ་དེ་བ་ཨེ་ཛ། ཨུ་མ་དེ་བི་ཨེ་ཛ། ཧཱུ་བྲ་མ་ཧཱུ་ཁྲག་ཛ། དྷུ་ཀྲི་མ་དུ་ཛ།
ཞེས་དྲག་སྔགས་ཀྱང་བསྙེན་སྔགས་ལ་བཏགས་པ་ཅུང་ཟད་བཟླ། སྔོན་བཤད་ཐུན་གྱི་སྔགས་ཀྱང་ཅི་
རིགས་པ་བཟླ། དེ་རྗེས་གོང་བཞིན་མཆོད་བསྟོད་བྱ། མགོན་ནག་གི་སྐབས་ལྟར་བཤགས་པ་དང་།
འདོད་གསོལ་ལ་འདོན་པ་སྒོ། དེ་རྗེས། སྣང་དགྲ་གདུག་པ་ཅན་མ་ལུས་པ་ཚར་གཅོད་
པའི་འཕྲིན་ལས་མཛོད་ཅིག །ཧཱུྃ་ཧཱུྃ་ཞེས་བསྐུལ་བས། ལེགས་ལྡན་ལྷའི་མགོན་པོ་
དེ་ཉིད་སྲིན་པོའི་གཟུགས་མི་བཟད་པར་གྱུར་ཏེ། དབང་ཕྱུག་ཆེན་པོ་སྐུ་མདོག
དམར་པོ་ཞལ་གཅིག་ཕྱག་གཉིས་སྤྱན་གསུམ་པ། གཡས་མི་མགོ་རློན་པས་མཚན་
པའི་དབྱུག་ཐོ་འཕྱར་ཞིང་། གཡོན་ཐོད་ཁྲག་ཐུགས་ཀར་འཛིན་པ། ཤིན་ཏུ་ཁྲོས་པ་
རབ་ཏུ་འཇིགས་ཤིང་། དབུ་སྐྲ་སྟེང་འོག་བར་གསུམ་དུ་འཛིངས་པ། ཁྲག་ཆེན་
དང་། ཐལ་ཆེན་དང་། སྦྲུལ་དང་། མི་གདུག་པས་བརྒྱན་པ། ཁྲོ་བོའི་ཆ་བྱད་རྫོགས་
ཤིང་། གཡོན་བརྐྱང་གི་སྟབས་ཀྱིས་མི་རོའི་གདན་ལ་བཞུགས་པ། འཁོར་སྲིན་པོ་
དང་། སྲིན་མོ་དང་། བྱ་དང་། གཅན་གཟན་དུ་གདུག་པའི་ཚོགས་ཀྱིས་སྐོར་བའོ། །
མནྟྲ་དེ་བ་ད་ཀྵ་ར་ར། དགྲ་བོ་མཱ་ར་ཡ། ཙིཏྟ་ཧུར་ཐུམ། ན་མ་མནྟྲ་ཧཱུྃ་ཏ། དགྲ་བོ་མཱ
ར་ཡ་ཕཊ། ཅེས་པ་ཅི་ནུས་སུ་བཟླས། འདིའི་བསྔོས་ཀྱི་གཏོར་བཟློག་ལ་ལིང་སྒྲོལ་བྱེད་ན་འདིར་བྱ།
དེ་ནས་དྲག་པོའི་གཏོར་མ་ལ་དགྲ་བགེགས་དགུག་གཞུག་གི་དམིགས་པ་ཡང་ཡང་བྱས་ཏེ། མནྟྲ་དེ་
བ་ད་ཀྵ་ར་ར། ཨི་དམ་བ་ལིང་ཏ། ཁ་ཁ་ཁཱ་ཧི་ཁཱ་ཧི། སརྦ་ཤ་ཏྲཱུན་ད་ཧ་ད་ཧ། པ་ཙ
པ་ཙ་མཱ་ར་ཡ་ཧཱུྃ་ཕཊ། ཅེས་ལན་ཉེར་གཅིག་གིས་བསྔོས། ཡང་གོང་བཞིན་མཆོད་བསྟོད་བྱ། ཨོཾ་
ལྷ་ཡི་རྒྱལ་པོ་ཧྲུ་འཕྲུལ་ཅན། །སྲིད་པ་གསུམ་གྱི་བྱེད་པོ་སྟེ། །སྡེ་བརྒྱད་ཡོངས་ཀྱི་
དམག་དཔོན་ལགས། ཁྱོད་ཀྱིས་མི་ཐུབ་གང་ཡང་མེད། །ལྷ་མིན་གྲོང་ཁྱེར་གསུམ་
བརྩེགས་བཅོམ། །མདུང་རྩེ་གསུམ་པ་གཅིག་བསྐྱོད་པས། །ས་གཞི་ཆེན་པོ་རིང་དུ་

འཕངས། །གདུག་པ་ཅན་ཀུན་འཇོམས་པ་པོ། །སྲུབ་པོ་རྣལ་འབྱོར་ཅན་རྣམས་ལ།། ཚེ་དང་བློ་གྲོས་དབང་ཕྱུག་སྟེར། །དམ་ཉམས་ཀུན་གྱི་གཤེད་མ་མཛད། ཁྲུ་མཆོག་རྒྱལ་མཚན་ལས་ལ་ཡ། །དགྲ་བོའི་དབུགས་ལ་ཐུམ་རི་ལི་ལི། །དགྲ་བོའི་སྲོག་ལ་ཏུར་ཐུམ་ཛ། །དགྲ་བོའི་མགོ་ལ་བཾ་རིལ་ལི་ལི། །དགྲ་བོའི་སྙིང་ལ་བྲེང་ཤག་ཧྲཱུྃ༔ । དམ་ཉམས་དགྲ་བོའི་ཕུང་བར་མཛོད། །ལྷ་སྲུགས་ཐམས་ཅད་གཤེད་དུ་ཕོབ། । བསྲུང་བཟློག་རང་གཤེད་རང་ལ་ཕོབ། །དགྲ་བགེགས་འཁོར་བཅས་ཐལ་བར་རློག །ཁྱོད་ཀྱི་འཁོར་ནི་མི་སྲུན་ཏེ། །ལོག་འདྲེན་བགེགས་བྱེད་བསམ་མི་ཁྱབ། । དགྲ་ལ་ལྟས་ངན་ཚ་འཕྲུལ་ཕོབ། །གོད་ཁ་སྣ་དགུ་ཐོངས་ལ་ཤོག །མདངས་དང་བླ་ཚེ་ཕྲོགས་ལ་ཤོག །མངའ་ཐང་ལོངས་སྤྱོད་ཆོམ་ལ་ཤོག །ལོང་བར་གྱིས་ཤིག་ལྐུགས་པར་གྱིས། །ཉི་ཚན་ནང་འབྲུགས་དགྲ་ལ་ཐོང་། །མཛའ་གྲོགས་ཀུན་དང་འཁོན་དུ་ཆུག །གཅོ་འཁོར་དཔོན་གཡོག་འཐབ་ཏུ་ཆུག །རྒྱ་མཚོའི་ཕ་མཐར་སྐྲོད་ལ་ཤོག །གླིང་བར་མུན་ནག་ཆེན་པོར་སྒྱུར། །ལྷ་དང་གནོད་སྦྱིན་ཡི་དྭགས་དང་། । ཀླུ་དང་སྲིན་པོ་མི་བཟད་པ། །མ་མོ་མཁའ་འགྲོ་དྲག་ཤུལ་ཅན། །སྡེ་བརྒྱད་འགོང་པོ་ཐེར་འབུམ་རྣམས། །ད་ལྟར་ཉིད་དུ་ལས་ལ་བསྐུལ། །དགྲ་བོའི་ཡུལ་མཁར་རྨངས་ནས་སྐྱིལ། །ཞིང་དང་ལོ་ཐོག་སྣར་མ་ཆོམ། །མི་ནད་ཕྱུགས་ནད་ཆར་ལྟར་ཕོབ། །བདུད་གཡོས་རི་ལྟར་ཉིལ་དུ་ཆུག །ཁྲི་ལངས་རླུང་ལྟར་འཚུབ་ཏུ་ཆུག । མཚོན་གྱི་བསྐལ་པ་དེར་ཐོང་ཞིག །ནད་དང་མུ་གེའི་དུས་ལ་ཕོབ། །བསད་བསྒྲད་དབྱེ་དང་རེངས་པར་མཛོད། །ཐམས་ཅད་སྡང་བའི་དགྲ་ལ་ཧྲཱུྃ༔ །ཐམས་ཅད་གནོད་པའི་བགེགས་ལ་ཧྲཱུྃ༔ །བསམ་ངན་བྱེད་ཁའི་སྟེང་དུ་ཧྲཱུྃ༔ །བཟློག་ཅིག་བསྒྱུར་ཅིག་ས་མ་ཡ། །ཞེས་བསྐུལ་ནས་ཡང་མཆོད་བསྟོད་ཅིག་བྱས་ནས་བཞག་གོ །དེ་ནས

གཏོར་ཟོར་འཕེན་པའི་སྐབས། ལས་གཤིན་གྱི་གཏོར་མའི་སྔོན་ལ་འདི་འཕེན་དགོས་ཏེ། ཐུགས་སྔགས་ཉིད་དམ། ད་ཊཱ་ར་ར་ནི་དྲག་ཏུ་བཟླ། ནང་དུ་འཁོར་ནས་ནོར་བུའི་དབྱིབས་ཀྱི་གཏོར་མ་དེ། མཐེབ་ཀླུ་གཅིག་གིས་གསོས། སྤྱན་འདྲེན་གྱི་སྔགས་ལ་ཨ་ ཀཱ་ རོ་ བདགས་པ་ལན་གསུམ་ཕུལ། མཆོད་བསྟོད་རྣམས་དམིགས་པ་ཙམ་གྱིས་བྱའོ། །དཔལ་རྡོ་རྗེ་འཇིགས་མཛད་ཆེན་པོའི་ཐུན་མོང་མ་ཡིན་པའི་ལས་བྱེད། ལེགས་ལྡན་ལྷའི་རྒྱལ་པོའི་དྲག་གཏོར་དང་། དྲུག་ཅུ་རྩ་བཞིའི་གཏོར་བཟློག་སྦྲེལ་ནས་སྒྲུབ་ཚུལ་བཤད་ཟིན་ཏོ།། །།

དཔལ་རྡོ་རྗེ་འཇིགས་བྱེད་ཁྲོས་པའི་རྒྱལ་པོ་ལ་ཕྱག་འཚལ་ལོ། །དཔལ་གཤིན་རྗེ་གཤེད་ཀྱི་དྲུག་ཅུ་རྩ་བཞིའི་ཚོ་གའི་ཡན་ལག་ཏུ། དཔལ་ལྷ་མོ་རེ་མ་ཏིའི་གཏོར་ཟོར་འཕེན་པར་འདོད་ན། ཡི་དམ་གྱི་བསྙེན་པ་སྔོན་དུ་སོང་བ་དང་། མ་མོའི་བསྙེན་པ་མདོར་བསྡུས་ཙམ་ཞིག་ངེས་པར་སོང་བ་དགོས། དྲུག་ཅུ་པའི་དཀྱིལ་འཁོར་གྱི་མདུན་ནམ་གཡོན་ཕྱོགས་གང་ཡང་རུང་བར། ཆོས་འབྱུང་གྲུ་གསུམ་ སྨུག་ནག་མེ་རི་འབར་བ། དབུས་སུ་ཉི་གདན་ལ་མི་རོ་དང་རལ་གྲི་འབྲི། བསྐང་གཏོར་ནི་དམར་པོ་སྙིང་གཟུགས་མ། རྒྱན་ཐམས་ཅད་ཀྱིས་བརྒྱན་པ་ཞིག་བྱས་ལ། གཏོར་གྲལ་དཀྱུས་ལ་འཇུག །འཕེན་གཏོར་ནི་ཟུར་གསུམ་རྩེ་མོ་རྣོ་བ། དུག་ཁྲག་གིས་བྱུགས་ཤིང་ཁ་དོག་ནག་པ། རྩེ་མོ་ལ་ཤིང་གི་རལ་གྲི་དང་། ཡོགས་ལ་ཟན་ནམ་འཇིམ་པའི་གོང་བུ་གྲུ་གསུམ་དགུའམ་བདུན་དུག་ཁྲག་གིས་བཀང་བ། སྨུག་རྩངས་ལ་བསྐྱོན་ཏེ་གཏོར་མ་ལ་ལག་ལེན་ལྟར་བཙུགས། དྲག་པོའི་མཆོད་པས་བསྐོར། མདུན་དུ་རཀྟའི་ཨརྒྷཾ་སྣོགས་བུ་མཐོ་བ་ལ་བཞག །མཐའ་མཆོད་པས་བསྐོར། སྤྲིག་ལུགས་ལ་ཁྱད་མེད། ཆོས་འབྱུང་གི་རྩེ་མོའི་ཐད་དེར། ཕུར་པ་ཁྲོ་མོའི་ཞལ་ཅན་ནམ། རྡོ་རྗེའི་རྩེ་མོའམ། རྒྱ་མདུང་མ་ཞིག་ཕུར་གདན་ལ་བཀོད། གཏོར་མ་དེ་ལ་ནམ་མཁའ་དང་དར་ནག་གི་བ་དན་བཙུགས་ནའང་ལེགས། དཔལ་ལྷ་མོའི་མངོན་རྟོགས་རྒྱས་པ་འགྲུབ་ན་ལོགས་སུ་ཡོད། མདོར་བསྡུས་ལ་དགའ་ན་འདི་ཙམ་གྱིས་ཀྱང་འགྲུབ་སྟེ། རྩ་བའི་གཏོར་བསྒོའི་ཆོས་རྒྱལ་གྱི་གཏོར་བསྔོ་སོང་བའི་མཚམས་སུ་འདི་བྱ་སྟེ། དཀྱིལ་འཁོར་

བསངས་སྦྱངས། ཧཱུྃ་ལས་བྱུང་བའི་བསྲུང་བའི་འཁོར་ལོའི་དབུས། །རླུང་དང་མེ་སྟེང་རཀྟའི་རྒྱ་མཚོའི་ནང་། །ཧྲཱིཾ་ལས་ཐོད་པ་དགུ་བརྩེགས་གཞལ་ཡས་ཁང་། །རྒྱ་མཚོའི་མཐའ་བསྐོར་དམར་ནག་ཁྲག་རིའོ། །དབུས་སུ་ཨེ་ལས་གྲུ་གསུམ་སླུག་ནག་འབར། །ཕྱི་ནང་ཀུན་ཏུ་འཇིགས་པའི་རྒྱན་གྱིས་བརྒྱན། །དེ་དབུས་སྲིན་པོའི་པོ་ཏི་ཀུ་ཧྲཱུང་གི་ཤུགས། །དགྲ་བགེགས་བསྒྲལ་བའི་བཾ་ཆེན་བསྟོལ་མར་བཅས། །གཛ་བ་ཧཱུྃ། ཧྲི་ར་བཾ། མ་སྭཱ་མཧཱ་ལ་ཨ། དེའི་སྟེང་དུ་ཧྲཱུཿཡིག་ནག་པོ། དེ་ལས་འོད་ཟེར་འཕྲོས། སེམས་ཅན་གྱི་དོན་བྱས། འཁོར་འདས་ཀྱི་ནུས་མཐུ་ཐམས་ཅད་ཚུར་འདུས། ཧྲཱུཿཡིག་ལ་ཐིམ། ཨོཾ་དེ་བྱཱི་མཧཱ་ཀཱ་ལི་ཧཱུྃ། གཙོ་མོའི་ཕྱག་རྒྱ་བྱ། དཔལ་ལྡན་ལྷ་མོ་ནག་མོ་ཆེན་མོ་ཛཱ་མོ་རེ་མ་ཏྲི། གཙོ་མོ་འདོད་པ་ཁམས་ཀྱི་དབང་ཕྱུག་མ། སྐུ་མདོག་མཐིང་ནག་རལ་པ་མུན་ལྟར་གཏིབས་པ་ལ་ཟླ་བའི་མདངས་ཀྱིས་བརྒྱན་པ། ཞལ་གཅིག་ཕྱག་གཉིས་དམར་ལ་ཟློམ་པའི་སྤྱན་གསུམ་པ། མི་བཟད་པའི་མཆེ་བ་རྣོན་པོ་གཙིགས་ཤིང་། འཇིགས་སུ་རུང་བའི་སྒྲ་སྒྲོག་པ། ཕྱག་གཡས་པས་རལ་གྲི་མེ་འབར་བ་འཕྱར་བས། བསྟན་པ་བསྲུང་ཞིང་དགྲ་བགེགས་ཐམས་ཅད་ཚར་གཅོད་པ། གཡོན་པས་ཀ་པཱ་ལ་གདུག་པའི་སྙིང་ཁྲག་དང་བདུད་རྩིས་གང་བ་འཛིན་པས། སྒྲུབ་པ་པོ་ལ་དངོས་གྲུབ་སྩོལ་བ། གླང་པོ་ཆེའི་ཀོ་བས་སྟོད་གཡོགས་ཤིང་། བ་ལང་གི་ཀོ་བས་སྨད་གཡོགས་པ། སྦྲུལ་རིགས་བཞིའི་སྙེ་རགས་དང་། དབུའི་སྟེང་དུ་སྦྲུལ་མགོའི་གདེངས་ཀ་ཅན། སྙན་གཡས་པ་ལ་སེང་གེ །གཡོན་པ་ལ་དྲིལ་བུ། ཞབས་ལ་དབང་གི་ལྕགས་སྒྲོག་འཁྲིལ་བ། ཁྲག་ཞག་གི་ཐིག་ལེ་དང་། སྦྲུལ་དང་རུས་པའི་རྒྱན་གྱིས་བརྒྱན་པ། ཐོད་སྐམ་གྱི་དབུ་བརྒྱན་དང་། མི་མགོ་རློན་པའི་དོ་ཤལ་ཅན། ལྟེ་བ་ནས་ཉི་མ་དང་། སྤྱི་གཙུག་ནས་ཟླ་བ་འཆར་བ། མེ་

དཔུང་རབ་ཏུ་འབར་བའི་དབུས་ན་བཞུགས་པའོ། །དེའི་སྐུ་མདུན་དུ་དྲེའུ་སེར་སྐྱ་
རླུང་གི་གཤོག་པ་ཅན། བསེའི་སྣ་གདན་དང་བཅས་པ། དེའི་སྟེང་དུ་མ་ཡིག་ནག་
པོ། དེ་ལས་འོད་འཕྲོས་དགྲ་བགེགས་གདུག་པ་ཅན་ཐམས་ཅད་ཚར་བཅད། རྫུར་
འདུས་ཏེ་མ་ཡིག་ལ་ཐིམ། རཀྟ་མ་ནི་ཧཱུྃ། ཁོལ་མོ་བདུད་ཀྱི་བུ་མོ་རེ་མ་ཏཱི་ནག་མོ་
རལ་པ་ཁམ་སེར་མ། རིན་པོ་ཆེའི་རྒྱན་ཅན་མེ་སྟག་འཕྲོ་བ། རེ་ལྡེ་དང་། གོས་ནག་
དང་། མི་ལྤགས་གྱོན་པ། ཕྱག་གཡས་པས་བདུད་ཀྱི་ཁྲམ་ཤིང་དང་། གཡོན་པས་
ཤོ་རྡེ་དཀར་ནག་འཛིན་པ། ཉི་ཟླའི་ཐོད་གདེངས་ཅན། ནད་ཀྱི་ཁ་རླངས་འཕྱུལ་བ།
ལྕགས་ཀྱི་དྲ་བ་མིག་དགུ་རྒྱབ་ཏུ་ཐོགས་ཤིང་། མཚོན་གྱི་གྲུ་གུ་དང་། བྱང་དམར་
ཁྲིས་པོ་དང་། ནད་ཀྱི་རྒྱལ་བ་འཆང་བའོ། །རང་གི་སྙིང་ག་ནས་འོད་ཟེར་ལྕགས་
ཀྱུ་ལྟ་བུ་སྤྲོས། དཔལ་གྱི་ལྷ་མོ་རེ་མ་ཏཱི་འཁོར་དང་བཅས་པ་བཛྲ་ས་མཱ་ཛཿ ཧྲཱིཿ
དུར་ཁྲོད་དབྱིངས་ཀྱི་དཀྱིལ་འཁོར་ནས། །དཔལ་ལྡན་ནག་མོ་རེ་མ་ཏཱི། །ལྷ་མོ་
ནག་མོ་མཐུ་མོ་ཆེ། །དད་པ་དང་ནི་དམ་ཚིག་གིས། །རྣལ་འབྱོར་གདུང་བས་སྤྱན་
འདྲེན་ན། །མཆི་མ་ཐུལ་ཐུལ་མྱུར་དུ་བྱོན། །མ་ཅིག་དཔལ་ལྡན་རེ་མ་ཏཱི། །སྒྲུབ་
མཆོག་བསྐྱང་ཕྱིར་གཤེགས་སུ་གསོལ། །ལྷ་མོ་དཔལ་ལྡན་ནག་མོ་ཁྱོད། །མ་མོའི་
ཚོགས་ཀྱི་ནང་ན་དཔལ་འབར་མ། ཁྱོད་ནི་མ་མོ་སྟོང་གི་དབུས་ན་བཞུགས།།
དབང་ཕྱུག་ཆེན་པོ་རྣམས་ལ་སྲིང་མོ་སྟེ། །ཉེ་བར་དམ་ཚིག་ལས་རྣམས་སྒྲུབ་པའི་
ཕྱིར། །དངོས་གྲུབ་སྩོལ་ཞིང་བཞུགས་སུ་གསོལ། །ཨོཾ་མཧཱ་ཀཱ་ལི་ཧཱུྃ་ཕཊ། རོ་རུ་ཙ་
པ་ལ་ཨ་ཤུག་མེ་ཧཱུྃ། ཏིཥྛ་ཏིཥྛ། ཛཿཧཱུྃ་བཾ་ཧོཿ ཨོཾ་མཧཱ་ཀཱ་ལི་ཨ་ཧྲི་ཧྲིཾཤ་ཀ་པཱ་ལ་ཏྲི
ནི་མཧཱ་རཀྟ་ཀཱ་ཡ་ཤཱག་ཙིཏྟ་སིདྡྷི་ཧཱུྃ། ཞེས་དབང་བསྐུར། རག་མོ་རག་མོ་དྲུན་ཏིང་ན་
མཿ ཨ་ཏི་ཧྲུ་ཏཾ། བྲ་ཏི་ཧྲུ་ཏཾ། ཨོཾ་མཧཱ་ཀཱ་ལི་རེ་མ་ཏཱི། ཨརྐཾ་པྲ་ཏཱིཙྪ་ནས་ཤཱཧཱ ཞི་བར

གྱིས་མཆོད། ཧྲཱིཿ དཔལ་ལྡན་ནག་མོ་རེ་མ་ཏཱི། །འདོད་པ་ཁམས་ཀྱི་དབང་ཕྱུག་མ།། བདུད་ཀྱི་ཡུམ་ལ་གཤིན་རྗེའི་ལྕམ། །དགྲ་འདུལ་ཆེན་མོ་ཁྱོད་ལ་འདུད། །ཨོཾ་ཨཱཿཧཱུྃ་ཧ་ཧོ་ཧྲཱིཿ མ་མ་དེ་ཝཱི་མཧཱ་ཀཱ་ལི་རེ་མ་ཏཱི། བ་ལིང་ཏ་ཁ་ཁ་ཁཱ་ཧི་ཁཱ་ཧི། ཨ་མྲི་ཏ་ཁ་ཁ་ལེ་ལེ། ཞེས་ལན་བདུན་གྱིས་གཏོར་མ་ཕུལ། ཨོཾ་ཡ་མཱནྟ་ཀ་ཧཱུྃ་ཕཊ། ཊཱི་ཀི་ནཱི་མཧཱ་ཀཱ་ལི། ཡཀ་ཤ་རེ་མ་ཏཱི། མ་མ་ཤཱུ་ཏྲུན། ཨ་མུ་ཀཱ་མེ་ཙ་མེ་ད་ཧྲཱ་སཾ་མཾ་ས་རུ་དྷི་ར་ཧཱི་བཾ་བྲི་ཡམ་བཀ་ཧི་ནི། ཨི་དམ་བ་ལིང་གྲིཧྣ་ཁ་ཁ་ཁཱ་ཧི་ཁཱ་ཧི། ཞེས་པས་རཀྟ་འབུལ། དྲག་པོའི་གཏོར་སྔགས་ཀྱང་འདི་ཀ་ཡིན་ནོ། །ཨོཾ་ཨཱཿཧཱུྃ་གིས་དམ་རྫས་གཏོར་མ་ལ་སྦྱིན། རང་གི་ལྕེ་ལའང་བཞག །རྡོ་རྗེ་གསོར་ཞིང་དམ་རྒྱ་བསྒྲན་ལ། མ་མ་ས་མ་ཡ། མཧཱ་ཀ་པཱ་ལ་ས་མ་ཡ། མཧཱ་ཀཱ་ལི་ཀཱ་ཡ་ས་མ་ཡ། མཧཱ་ཀཱ་ལི་ཝཱ་ཀ་ས་མ་ཡ། མཧཱ་ཀཱ་ལི་ཙིཏྟ་ས་མ་ཡ། མཧཱ་མུ་དྲ་ས་མ་ཡ་ཧཱུྃ། ཅེས་དམ་ལ་བཞག་གོ །ཨོཾ་རོ་རུ་བི་ཏིཥྛ། བ་ཏུ་སི། རོ་རུ་རོ་རུ་བི་ཏིཥྛ། བ་ཏུ་སི། ཙ་པ་ལ་ཨ་ཤུག་མེ། ཧཱུྃ་ཧྲཱིཿཛཿཛཿ རྗེ་མོའི་སྙིང་པོ་གཙོ་བོར་བཟླའོ། །ཨོཾ་རུ་རུ་བེ། རོ་རུ་ནུ། ཏིཥྛ་བ་ཏོ་སི། རག་མོ་ཙི་ཏ་ཁ་རག་མ་ཧཱུྃ་ཧྲཱིཿ མ་མ་ཏྲག་རག་ཤ་ཁ་མུན་ཏྲ་བ་ཏྲ་བ་ཏྲག་རག་ཤ་ཙི་ཏ་ཁ་རག་མ། རེ་མ་ཏཱི་ས་མ་ཡ། བྲ་མ་མ་ཧསྨཾ། བྲ་དུན་ཧྲཱིཿ རུ་ལུ་རུ་ལུ་ཧྲཱི་ཛཿཛཿ ཁོལ་མོའི་བོད་སྐད་གཅིག་ཏུ་དྲིལ་བ་འདི་ཡང་ཅི་རིགས་བཟླའོ། །མཚམས་འདིར་ཡི་གེ་བརྒྱ་པ་ཅི་རིགས་བཟླས། སྐུའི་དམ་ཚིག་ཉམས་པ་མཐོལ་ལོ་བཤགས། །ཞེས་སོགས་བཤགས་པ་བསྟུས་པ་བྱ། འདོད་དོན་གསོལ་གདབ་གོང་ལྟར་འདོན་པ་སྤྱོའོ། །མཆོད་འཕྲེང་བསྟུས་པ་ནི། ཧཱུྃ་ཧྲཱིཿ མ་ཅིག་འདོད་ཁམས་དབང་ཕྱུག་མ། ཁྱོད་ལ་བདག་གིས་གུས་པས་མཆོད། །བཤད་པའི་ཤ་དང་ཁྲུ་བའི་ཁྲག །སྨྱོས་པའི་ཆང་དང་མངར་བའི་རོ། །ཟླ་རྒྱུས་ཟླ་ཁྲིམ་ལ་སོགས་པ། །མ་ལ་འབུལ་ལོ་བཞེས་སུ་གསོལ། །མ་ཅིག་ཐུགས་དམ་སྐོངས་གྱུར་ནས། །དངོས་གྲུབ་དམ་པ་སྩོལ་དུ་གསོལ། །ཙིཏྟ་ཛ་ལགས་མ་

ཉམས་དང་། །འཆི་ཁའི་ཚལ་ཐིག་དམར་པོ་དང་། །མི་དབང་འབྲས་བུ་སྨིན་པ་དང་། །ཤིང་ལོ་རླུང་ཁྱེར་སར་མ་ལྷུང་། །སྙིང་དང་རཀྟ་སྨན་ལྔ་སོགས། །མ་ལ་འབུལ་ལོ༔ །མ་ཅིག་ཐུགས་དམ༔ །དངོས་གྲུབ༔ །སྨུ་ལ་རཀྟ་རྫ་བའི་ཁྲག །ཆུ་དང་མ་འདྲེས་དྭངས་མའི་ཁྲག །མདྷ་རཀྟ་ཁྲག་ཆེན་པོ། །ཙིཏྟ་བསྐུས་པ་བཾ་གྱི་ཁྲག །ཁྲག་སྣ་སྟོང་ལ་སྦྱར་བ་འདི། །མ་ལ་འབུལ་ལོ༔ །མ་ཅིག༔ །དངོས་གྲུབ༔ །འབྲས་བུ་ལྔ་ལྡན་བདུད་རྩི་དང་། །གོ་རོ་ཙ་ན་སྦྲིན་ཆེན་དང་། །མདྷ་མཾ་ས་ཐལ་ཆེན་དང་།། རཀྟའི་ཚོགས་དང་ཙིཏྟ་སྤུངས། །སྣ་ཚོགས་དཀྱིལ་འཁོར་མཆོད་པའི་རྫས། །མ་ལ༔ །མ་ཅིག༔ །དངོས་གྲུབ༔ །གཞན་ཡང་མཆོད་པ་མ་ལུས་པ། །ཕྱི་དང་ནང་དང་གསང་བའི་རྟེན། །དམ་རྫས་ཉེ་ཤུ་རྩ་ལྔ་སོགས། །དངོས་སུ་འབྱོར་ཞིང་བསམ་པ་དང་། །སེམས་ཀྱིས་དམིགས་ནས་འབུལ་ལགས་ཀྱི། །མ་ཅིག༔ །དངོས་གྲུབ་དམ་པ་སྩལ་དུ་གསོལ། །མ་མོ་ནག་མོ་ས་ཏ་ཀུ་ལུ་ཀུ་ལུ་ཧ་ཧ་ཧ། མཾ་ས་ཁཱ་ཧི། རཀྟ་ཁཱ་ཧི། ཅེས་པས་མཆོད། ལྷ་ལ་དབང་བསྒྱུར་ལྷ་མོ་དཔལ་འབར་མ། །སོགས་རིགས་བཞི་ལྷ་མོ་བསྟོད་པས་བསྟོད་དོ། །དྲུག་རྩ་པའི་ཆ་ལག་ལ་ཡང་ལྷ་མོའི་འདི་ལ་བར་འདིར་ལིང་ག་སྒྲོལ་ཆོག་ལྷག་པོ་ཞིག་ངེས་པར་དགོས་ཏེ། སོལ་བས་བྲིས་པའི་འབྲུབ་ཁྲུང་ཞིག་ཏུ་ལིང་ག་ཅིག་བཅས་ལ། འབྲུབ་ཁྲུང་བསྐྱེད་པ་དང་། ལིང་ག་དགུག་གཞུག །སྭ་བྷཱ་ཤ་ནས། ཨཱ་བེ་ཤའི་བར་དགུས་དང་འདྲ་བ་ལས། བཀའ་སྟོད་ཕྱག་བརྙན་དམ་ཅན་བསྲུང་མའི་ཚོགས་ཀྱི། ཞེས་པའི་ཚབ་ཏུ། དཔལ་ལྡན་གཉན་གྱི་རེ་མ་ཏཱི་འཁོར་མ་མོ་མཁའ་འགྲོ་སྡེ་བརྒྱད་དང་བཅས་པའི། ཞེས་འདོན་པ་སྒྲོ། ཀཱ་ལ་རུ་པའི་ཚབ་ཏུ། ཨོཾ་མཱ་ཏཱ་ཀཱ་ལི་ཡེ་ཧཱུྃ་ཧཱུྃ་ཕཊ། ཅེས་འཇུག །ཧཱུྃ། རྣམ་པར་མི་རྟོག་ཐུགས་རྗེའི་བདག །ཅེས་སོགས་དང་། སྟོང་པའི་ངང་ལས་ཨོཾ་ཧཱུྃ་ཕཊ། །ཡོངས་སུ་གྱུར་ལས་ཕྱུར་བུའི་ལྷ། །གནམ་ལྕགས་འབར་བའི་མེ་ལྕེ་འཁྲིགས། །རྩེ་མོ་གྲུ

གསུམ་དཔལ་གྱི་དབྱིབས། །ཕྱོར་ཧོར་འཛམ་དཔལ་གཤིན་རྗེ་གཤེད། །དྲེགས་པ་མ་ལུས་འདུལ་མཛད་པ། །སྐྱིད་པ་ཆུ་སྲིན་ཁ་ཡི་སྙེང་། །གཙོ་མོ་འདོད་ཁམས་དབང་པོ་ནི། །གདུག་ཅན་མ་ལུས་ཐལ་བར་བརློག །དྲག་ཤུལ་ཐོགས་མེད་དཔལ་གྱི་རྟེར། །འཇོམས་བྱེད་བདུད་མོ་རེ་མ་ཏི། །ཡོགས་ལ་ནག་མོ་འབུམ་དང་བཅས།། གནག་པའི་དགྲ་བོ་བསྣག་པར་བྱེད། །ད་ལྷ་དགྲ་ལ་ཕུར་བུས་འདེབས། །སྙིང་གི་གནས་སུ་ཀཱི་ལ་ཡ། །ལུས་ངག་སེམས་ལ་ཀཱི་ལ་ཡ། །དབང་པོ་དྲུག་ལ་ཀཱི་ལ་ཡ། །ཡན་ལག་དྲུག་ལ་ཀཱི་ལ་ཡ། །རྣམ་ཤེས་དབུགས་ལ་ཀཱི་ལ་ཡ། །ཚེ་སྲོག་མདངས་ལ་ཀཱི་ལ་ཡ། །ཞེས་བརྗོད་ནས། རོལ་མོའི་སྒྲ་དང་བཅས། དང་པོར་ཕུར་བུ་ལ་སྔགས་བཟླས་ལ་དྲོད་ཕྱིན་པར་སྒྲིལ། དེ་ནས་ཤིང་གའི་གནས་ཐམས་ཅད་དུ་ཕུར་བུ་སྒྲིལ་བ་དང་། ཧྲཱི༔ཙྪི༔ས་མགོ་དྲངས། ཨོཾ་རོ་རུ་སོགས་དང་། རེ་མ་ཏི་བཛྲ་ཀཱི་ལི་ཀཱི་ལཱ་ཡ། ཧཱུྃ་དགྲ་བོ་མཱ་ར་ཡ་ཕཊ། མ་མ་རཀྵ་རཀྵ་ཁ་མུ་དྲ། རུ་ལུ་རུ་ལུ་ཧཱུྃ་བྷྱོཿ བཛྲ་ཀཱི་ལི་ཀཱི་ལཱ་ཡ། ཧཱུྃ་དགྲ་བོ་མཱ་ར་ཡ་ཕཊ། ཅེས་བཟླ་བཞིན་དུ། ཕུར་བུས་བདབ། རལ་གྲིས་བཏུབས་ཏེ། གཏོར་མ་ལ་བསྟུབས། རྒྱ་བརྒྱུད་བླ་མ་རྣམས་ཀྱི་ཞལ་དུ་འབུལ། ཁྲོ་རྒྱལ་གཤིན་རྗེ་གཤེད་པོའི་ཞལ་དུ་བསྟུབས། །དཔལ་ལྡན་རེ་མ་ཏི་ཡི་ཞལ་དུ་བསྟུབས། །མ་མོ་མཁའ་འགྲོ་སྟོང་གི་ཞལ་དུ་བསྟུབས། །གནམ་ས་ཅམ་གྱི་ཞལ་གདངས་ལ། །གངས་རི་ལྷ་བུའི་ཚེམས་གཙིགས་ནས། །གློག་དམར་ལྷ་བུའི་ལྗགས་སྐྱོང་ཞིང་། །ཤ་ཁྲག་རྒྱ་མཚོ་ཞལ་དུ་བསྟུབས། །ཤ་ཆེན་རི་ལྟར་སྤེགས་པ་ཁ་རཾ་ཁཱ་ཧི། །རཀྟའི་ཆུ་བོ་སྟོང་ཕྲག་ཁ་རཾ་ཁཱ་ཧི། །དོན་སྙིང་དབང་པོ་གཽ་ར་ཙན་སོགས། །སྣ་ཚོགས་ཕུང་པོར་སྤུངས་པ་ཁ་རཾ་ཁཱ་ཧི། །ཞེས་གྱེར་ལ་དྲག་པོའི་གཏོར་སྔགས་བཟླ་བཞིན་དུ་རོལ་ཆེན་རིང་དུ་བསྐྱལ་ལོ། །ལས་ལ་གཏད་བསྐྱལ་ཚར་གཅིག་ཁོ་ན་བྱེད་ན། གཏོར་མ་འཕེན་ཁར་བྱེད་པ་ཡིན། ལན་གཉིས་བྱེད་ན་སྐབས་འདིར

ཡང་བསྐུལ་ཏེ། གང་ལྟར་ནའང་མདོར་བསྡུས་འདི་ཙམ་བྱ་སྟེ། ཧཱུྃ་བྷྱོཿ རྡོ་རྗེ་འཛིན་པ་བདག
ཅག་གིས། །ལྷ་རྣ་དཀོན་མཆོག་གསུམ་པོ་བསྙེན། །སྲིད་ཞུགས་དམ་པའི་ཆོས་ལ
གཏད། །ལས་སུ་དམ་ཚིག་གཉན་པོ་བསྲུང་། །རྟག་ཏུ་གསང་བའི་ཧ་ཆུང་བཟུངས།།
གྲོགས་སུ་ལྷ་མོ་ཁྱེད་སྐྱབས་སོ། །དཀའ་བ་དང་དུ་བླངས་ནས་ཁྱེད་སྐྱབས་སོ། །
ལུས་སེམས་རྡུལ་དུ་བརླགས་ནས་ཁྱེད་སྐྱབས་སོ། །དབེན་གནས་ཞྭ་ལྟར་གོན
ནས་ཁྱེད་སྐྱབས་སོ། །བསྙེན་ཅིང་སྐྱབས་སོ་དམ་ཅན་ཚོགས། །ཐོས་པའི་དུས་སུ
སྙན་མ་སྲ། །གཡབས་པའི་དུས་སུ་སྤྱན་མ་གཏུལ། །ཐད་པའི་དུས་སུ་བང་མ
བུལ། །བཅོལ་བའི་དུས་སུ་མཐུ་མ་ཆུང་། །དམ་ཉམས་དགྲ་བགེགས་སྡིག་ཅན
འདི། །ད་ལྟ་ཉིད་དུ་མྱུར་དུ་ཁྱུག །ལས་ཀྱི་ཕོ་ཉ་དུས་ལ་ཁྱེ། །དམ་ཅན་ཚོགས་ནི
སྤྲིན་ལྟར་གཏིབས། །བཀའ་སྡོད་ཚོགས་ནི་གློག་ལྟར་འཁྱུག །སྨུ་ཁབས་དགྲ
དང་བགེགས་ལ་ཐོད། །དལ་ཡམས༔ །གཟེར་ཐབས༔ །མཛེ་ནད་སྨྱོ་འབོག་དགྲ་ལ
ཐོང་། །དམ་ཚིག་ཉམས་པའི་དགྲ་བགེགས་འདིའི། །གནམ་གྱི་འཇུ་ཐག་སྐྱ་བོ
ཆོད། །ས་ཡི་ལྟེ་ཕུར་ནག་པོ་ཐོན། །ལས་ཀྱི་རླུང་གིས་རྒྱབ་ནས་ཕུལ། །འཇིགས
པའི་མུན་པས་མདུན་ནས་བསྒྱུས། །ཁ་ནས་ཁོང་ཁྲག་སྐྱུག་ཏུ་ཆུག །ཁོང་པའི་ནང
ནས་སྙིང་ཕྱུང་ཞིག །དཔྲལ་བའི་དབྱིངས་ནས་མིག་ཕྱུང་ཞིག །ལྟག་པའི་ཕྲོགས
ནས་བདུད་ཚོད་ཅིག །དགྲ་བགེགས་སྲོག་རྩ་མྱུར་དུ་ཆོད། །ཐམས་ཅད་སྟོང་བའི
དགྲ་ལ་བྷྱོཿ །ཐམས་ཅད་གནོད་པའི་བགེགས་ལ་བྷྱོཿ །མ་མོ་འཁོར་བཅས་དགྲ་ལ
བྷྱོཿ །མ་མོ་འཁོར་བཅས་བགེགས་ལ་བྷྱོཿ །སྡེ་བརྒྱད་ཐམས་ཅད་དགྲ་ལ་བྷྱོཿ །
དགྲ་བོའི་བླ་ཚེ་ཐུམ་ཧྲིལ་བྷྱོཿ །དགྲ་བོའི་ཚེ་སྲོག་ཐུམ་ཧྲིལ་བྷྱོཿ །དགྲ་བོའི་དབུགས
རྔུབ་ཐུམ་ཧྲིལ་བྷྱོཿ །དགྲ་བགེགས་སྲོག་ལ་བྲེང་བྲེང་རྒྱུག །དགྲ་བགེགས་སྙིང་ལ

ཐུད་ཤག་ བྷྱོཿ །ཞེས་པའོ། །ཆོས་རྒྱལ་གྱི་གཏོར་མའི་སྔོན་དུ་འདིའི་གཏོར་ཟློག་འཕང་ངོ་། །རྗེས་ཆོག་གི་སྐབས། བསྐང་གཏོར་ལ་མཐེབ་ཀྱུ་གཅིག་གསོས། འབྲུ་གསུམ་གྱི་བྱིན་གྱིས་བརླབས་ནས་གཏོར་སྔགས་སྔ་མ་དེས་འབུལ། མཆོད་པ་ལོགས་སུ་མི་དགོས་ཞོར་གྱིས་ཆོག། བསྟོད་པ་ནི་ཡི་དམ་གྱི་རྗེས་སུ། བསྟོད་ཐུང་ཤོ་ལོ་ཀ་གཅིག་ཙམ་ལོགས་སུ་འགྲུབ་ནའང་ལེགས་སོ། ། དཔལ་གཤིན་རྗེ་གཤེད་པོའི་ལས་བྱེད་ཀྱི་གཙོ་མོ་དྲག་ཤུལ་ཅན། དཔལ་ལྷ་མོ་རེ་མ་ཏཱིའི་དྲག་གཏོར་དང་། དྲུག་ཅུ་རྩ་བཞིའི་གཏོར་བཟློག་སྦྲེལ་ནས་སྒྲུབ་ཚུལ་བཤད་ཟིན་ཏོ།། །།

བཅོམ་ལྡན་འདས་དཔལ་རྡོ་རྗེ་འཇིགས་བྱེད་ཆེན་པོའི་རྣལ་འབྱོར་སློམ་པ་པོ་ལ་བཀའ་སྲོད་ཕྱོགས་སྐྱོང་གི་གཏོར་ཆོག་ནི། མཆོག་སྒྲུབ་པའི་སྐབས་དང་། འཕྲིན་ལས་རྣམ་བཞི་གང་སྒྲུབ་ཀྱང་དགོས་པ་ཡིན་ལ། དེ་ལ་ཡང་རྒྱས་པ་དྲུག་ཅུ་རྩ་བཞི་དང་། བསྡུས་པ་རྩ་བའི་གཏོར་ཆོག་གཉིས་ཡོད། ཆོས་རྒྱལ་ལས་ཀྱི་གཤིན་རྗེའི་གཏོར་མའི་སྐོར་རྣམས་གཤིན་རྗེ་ཉིད་ཀྱི་སློས་སྒྲུབ་ཡིན་པའི་ཕྱིར། སྤྱི་བབས་ཀྱི་གོ་བ་ལ། དྲུག་ཅུ་རྩ་བཞི་དང་འབྲལ་མེད་དུ་དགོས་པའི་ཆོ་ག་མིན་ཡང་། དྲག་པོ་གཙོ་ཆེ་བའི་སྐབས་སུ། གཤིན་རྗེ་ལས་ལ་གཏད་བྱེད་པ་ཤིན་ཏུ་གལ་ཆེ་བའི་ཕྱིར། མན་ངག་ལག་ལེན་གྱི་རྒྱུན་དུ། དྲུག་ཅུ་བཞིའི་དྲག་གཏོར་མཛད་ཕྱིན། ལས་གཤིན་གྱི་གཏོར་བསྔོ་དང་ལས་གཏད་ངེས་པར་མཛད་པ་ཡིན། དེ་ལའང་ལས་གཤིན་གཙོ་རྐྱང་། ལྷུམ་དྲལ། བཅུ་གསུམ་མ་སོགས་གང་བྱས་ཀྱང་རུང་མོད། བཅུ་གསུམ་མ་ལྷ་བུར་འཁོར་མང་སྟོབས་ཆེ་བར་བཞེད་དོ། །ཡང་མགོན་ནག་རེ་མ་ཏཱི། དབང་ཕྱུག་ཆེན་པོ་སྟེ་གསུམ་པོ་འདི་ས་སྐྱ་ངོར་རྫོང་གཉིས། ཞལ་དགེ་པོ་གསུམ་སོགས་ཕྱིས་བྱུང་བོད་ཀྱི་དམར་ནག་འཇིགས་གསུམ་པར་གྲགས་པ་གཞན་རྣམས་ལ་གྲགས་ཤིན་ཏུ་ཆུང་ཞིང་། དེང་སང་མན་ངག་ཕྱིན་ཅི་མ་ལོག་པའི་ལག་ལེན་ཀྱང་ཡེ་མི་འདུག །གཏོར་བཟློག་བྱེད་པའི་སྲོལ་ཡང་མི་སྣང་ངོ་། །དེད་ཀྱི་བླ་མ་དམ་པ་རིགས་སྔགས་འཆང་བའི་དབང་ཕྱུག་ཤྲཱི་ལ་སྣཱ་ག་ར་དང་། དེ་ཉིད་ཀྱི་ཐུགས་སྲས་གཙུང་དོན་གྲུབ་ལེགས་པའི་ཞལ་སྔ་ནས་ལ། འདི་དག་གི་མན་ངག་ཕྱིན་ཅི་མ་ལོག་པ་མངའ་ཞིང་། བརླས་བརྗོད

ཀྱི་ནུས་པ་ཡང་ཐོན་ལ། འདི་རྣམས་ཀྱི་གཏོར་བཟློག་ཀྱང་སྐབས་འགའ་རེར་ཕྱག་ལེན་དུ་མཛད་པའི་རྒྱུན་ཡོད་པས། བདག་གིས་ཅུང་ཟད་འཁྲུམས་པ་ལགས་སོ། །དེས་ན་དྲག་ཙུ་པའི་དྲག་པོའི་གཏོར་བཟློག་གི་སྐབས་སུ། ཟུར་བཀའ་ལྡེ་ཐུང་བཞི་ལས། སྐབས་འདིར་ལས་གཤིན་འཆག་ཐེབས་མེད། སྒྲོན་གཞན་གསུམ་པོ་ཇི་ལྟར་འོས་པ་རེ་སྦྱོར་ཏེ། གལ་ཆེན་ལས་སྟོབས་ཆེན་པོ་དགོས་པའི་སྐབས་བཞི་གར་འགྲུབ་ན་ཤིན་ཏུ་ལེགས། བཤམས་ནི་དྲག་ཙུ་པའི་མདུན་དུ་ཆོས་རྒྱལ། གཡས་སུ་མགོན་ནག། གཡོན་དུ་ལྷ་མོ། རྒྱབ་ཏུ་དབང་ཕྱུག་བཤམ་པའམ། ཡང་ན་མདུན་དུ་བཞི་ཅར་སྒྲིག །ཡང་ན་གཡས་སུ་གཤིན་རྗེ་དང་མགོན་པོ། གཡོན་དུ་ལྷ་མོ་དང་དབང་ཕྱུག་སྒྲིག་ཀྱང་རུང་ངོ་། །དེ་ཡང་ཆོ་ག་གྲྭ་བ་ཐམས་ཅད་ཀྱིས། ཤེས་ཤིང་སྒྲོ་ལོང་ཡོད་ན། ཐམས་ཅད་ཀྱི་བཞི་ཅར་འདོན། དེ་བཞིན་མ་ཡིན་ན་ལྡེ་ཐུང་ཚོ་བཞི་ཀར་སོ་སོར་སྒྲུབ་ཀྱང་རུང་མོད། ད་ལྟ་ལག་ལེན་དུ་འདེབས་རྒྱུ་ལ་ཐམས་ཅད་ཀྱིས་བཞི་ཀར་ཡོད་ན་ལེགས། དེ་མིན་ན་ལས་གཤིན་གྱི་སྐོར་རྣམས་ཀུན་གྱི་ཕྱོགས་གཅིག་ཏུ་བྱས། གཞན་གསུམ་པོ་ལ་སོ་སོའི་བསྙེན་པ་སོང་བ་རེས་འགོ་བྱས་ནས། སོ་སོར་བགོས་ཏེ་སྒྲུབས་ཀྱང་མི་ལེགས་པ་མི་ཡོང་ངོ་། །བཞི་ཅར་རིམ་ཅན་དུ་སྒྲུབ་པ་ལ་ཡང་ཛ་བའི་གཏོར་བསྔོའི་སྐབས། སོ་སོའི་ཛ་བའི་གཏོར་མ་དང་། དྲག་པོ་མཆོད་པའི་སྐབས། སོ་སོའི་དྲག་གཏོར་བྱེད་པ་སོགས་སྤེལ་ན་ཡང་ལེགས་མོད། ལག་ལེན་འཛིངས་ཤིང་མི་བདེ་བའི་ཉེན་ཡོད་པས། ཛ་བའི་གཏོར་ཆོག་གི་སྐབས་འདི་ཀར། ལྡེ་ཐུང་ཕྱི་མ་གསུམ་པོའི་ཆོ་ག་གཞན་རྣམས་རྫོགས་པར་བྱས། གཏོར་འཕེན་གྱི་དུས། སོ་སོའི་བསྐུལ་བ་རྣམས་ཀྱི་མཐར་གཏོར་མ་རེ་རེ་ནས་འཕེན་པའམ། བསྐུལ་བ་རིམ་ཅན་དུ་བར་མ་ཆད་པར་བྱས་ནས། དེ་རྗེས་གཏོར་མ་དུས་གཅིག་ཏུ་འཕེན་པ་གཉིས་ལག་ལེན་གང་བདེ་བྱ། ཟུར་བཀའ་བཞི་པོ་སྔ་ཕྱིའི་གོ་རིམ་ལ། ལྷ་གཙོ་ཆེ་ཆུང་གི་དབང་དུ་བྱས་ནས། དང་པོར་དཔལ་མགོན་ནག་དང་། དེ་རྗེས་དཔལ་ལྷ་མོ། དེ་ནས་ལྷ་ཆེན། དེ་རྗེས་གཤིན་རྗེས་རྣམས་ཡིན་ལ། རང་གཅིག་པུ་སྒྲུབ་པའི་ཚེ། རང་ཉིད་གང་ལ་གཙོ་བོར་བྱེད་པ་དེ་ཐོག་མར་བྱས་པས་ཆོག །དེ་ལྟ་ན་ཡང་དེང་སང་ཆོག་གྲྭའི་རིགས་ལ། ཡི་དམ་ཕྱོགས་སྐྱོང་ཆོས་རྒྱལ

གསུམ་པོ་ཆོ་ག་འདྲེས་མར་འབྱུང་བས། འབྲལ་མི་རུང་གི་དབང་དུ་བྱས། ཆོས་རྒྱལ་གྱི་ཆོགས་གཞུང་སྲོང་སྟེ། མིའི་གཙོ་བོའི་རྒྱལ་པོ་ཡིན་ཡང་ཡི་གེ་འབྲི་བ་ལ་ཡིག་མཁན་གཙོ་ཟེར་བའི་དཔེ། ཕྱོགས་སྐྱོང་གི་དེ་མ་ཐག་ཏུ་ཐོག་མར་ཆོས་རྒྱལ་གྱི་གཏོར་བསྔོ་བྱ། དེ་སོང་བའི་རྗེས་སུ་གཞན་ལྔེ་ཐུང་གསུམ་པོ་གང་ཡང་རུང་བ་གཅིག་གམ། གཉིས་སམ། གསུམ་ཀའི་ཆོ་ག་རྣམས་རྫོགས་པར་བྱའོ། །དེ་ཡང་ཆོས་རྒྱལ་ཡན་ཆོད་ཟིན་ལྷག་མ་རྫ་བའི་གཏོར་ཆོག་གི་སྐབས་ལྷ་ཆེ་རིམ་ནས་འབུལ་དགོས་པས། མགོན་ནག།ལྷ་མོ། ལྷ་ཆེན་ཞེས་པའི་རིམ་པས་འབུལ། གཉིས་སུ་བྱེད་ན་མགོན་ནག་དང་དབང་ཕྱུག་གམ། ལྷ་མོ་དང་དབང་ཕྱུག་གམ། མགོན་ནག་དང་ལྷ་མོ་ཞེས་པའི་རིམ་པའི་འབུལ་ལོ། །བཞི་ཀ་ལ་ལས་བཅོལ་གཏོང་དགོས་པས་ན་ལས་གཤིན་གྱི་སྟོང་གསུམ་མའི་སྐབས། ཆོས་ཀྱི་རྒྱལ་པོ་གཤིན་རྗེའི་ཚོགས། །སངས་རྒྱས་ཕྱུག་བརྟན་ནག་པོ་ཆེ། །འདོད་ཁམས་བདག་མོ་རེ་མ་ཏཱི། །བྱེད་པོ་མཐུ་ཆེན་དབང་ཕྱུག་དྲག །མ་མོ་གཤིན་རྗེ་སོགས་ཏེ་གང་བྱེད་པ་དེ་དང་དེའི་འདོན་པ་བསྒྱུར་དགོས། གཏོར་མ་འཕེན་པའི་སྐབས་ལྷ་ཆེ་རིམ་ནས་འཕེན་པ་དང་། ཆུང་རིམ་ནས་འཕེན་པ་དང་། རང་གང་ལ་གཙོ་བོར་བྱེད་པ་དེ་ཐོག་མར་འཕེན་པ་དང་། དེ་འདྲ་དེ་འཇུག་ཏུ་འཕེན་པ་སོགས་ལག་ལེན་མི་འདྲ་བ་དུ་མ་ཡོད་ཀྱང་། འདིར་མན་ངག་ནི། ལས་སྣ་མ་མོས་འདྲེན་པའི་ཕྱིར། ཐོག་མར་ལྷ་མོའི་གཏོར་མ་འཕངས། དེ་རྗེས་ཐུན་མོང་མ་ཡིན་པའི་ཕྱིར། མགོན་ནག་དང་ལྷ་མགོན་གཉིས་འཕེན་དགོས་པ་ལས། ཐོག་མར་མགོན་ནག་འཕེན་པ་གནད་ཆེ། དེ་རྗེས་གཤིན་རྗེའི་གཏོར་མ་འཕེན་ཏེ། དེ་དང་དྲུག་ཅུ་རྩ་བཞི་པར་མཆོད་པར་བྱེད་པ་ལག་ལེན་གྱི་རྒྱུན་ཡིན་ཞིང་དྲུག་ཅུ་རྗེས་ལ་འཕེན་དགོས་པས་སོ། །དེ་ཡང་གཏོར་བསྐུལ་གྱི་སྐབས། ལས་ཀྱི་གཤིན་རྗེ་འཁོར་བཅས་ཀྱིས། །དོ་ནུབ་ཟོར་གྱི་ལས་མཛོད་ཅིག །ལྷ་ཆེན་དཔལ་འབར་ནག་པོ་ཡིས། །དོ་ནུབ༔ །ལྷ་མོ་ནག་མོ་སྲིད་གསུམ་བདག །དོ་ནུབ༔ །ལེགས་ལྡན་དྲག་པོ་ལྷ་ཆེན་ཡང་། །དོ་ནུབ༔ །ཅེས་གང་གང་བྱེད་པ་དེ་དེའི་འདོན་པ་བསྒྱུར་རོ། །ཡང་། གནོད་པའི་བགེགས་ཀྱི་སྟེང་

དུ་བྷྱོཿ །ཞེས་པ་ཡན་ཆད་ཐུན་མོང་བ་ཡིན་ལ། ངན་པ་བཟློག་ལ་ཞེས་པ་ནས། ཆོས་དབྱིངས་
ངང་དུ་དག་པར་མཛོད། །ཅེས་པའི་བར་བརྗོད་པ་ནི་བཟློག་པ་ཙམ་གྱི་སྐབས་ཡིན། བཟློག་པ་
ཙམ་ལ་ལྡེ་ཐུང་གསུམ་པོ་སོ་སོའི་བསྐུལ་བ་ཡང་མ་བྱས་པར་གཏོར་མ་འཕངས་པས་ཆོག །བཤད་ལས་
ཡིན་ན། བགེགས་ཀྱི་སྟེང་དུ་བྷྱོཿ །ཞེས་པའི་རྗེས་ལ། ལྡེ་ཐུང་གསུམ་པོའི་བསྐུལ་རྣམས་རིམ་ཅན་
དུ་སོང་ནས། མ་རུངས་གདུག་པ་སྡིག་པ་ཅན། །ཞེས་སོགས་བྱ་སྟེ། དམོད་ཚིག་ཕྱི་མ་འདི་
གཤིན་རྗེ་ཕྱོགས་སྐྱོང་དང་བཅས་པའི་ལས་བསྐུལ་ཡིན་པས་སོ། །གོ་བབས་ལ་དེ་ལྟར་ཡིན་ཡང་།
བསྟན་པ་ལ་གནོད་བྱེད་ཀྱི་སྟེང་དུ་འཕང་དགོས་ན། བཟློག་པ་ཙམ་ལས་བཟློག་བཤད་སྒྲགས་པ་རང་
གནད་དུ་ཆེ་བས། བགེགས་ཀྱི་སྟེང་དུ་བྷྱོཿ །ཞེས་པའི་རྗེས་ལ། ངན་པ་བཟློག་ལ་ནས། དག་
པར་མཛོད། ཀྱི་བར། བཟློག་པའི་ཚིག་རྣམས་རྫོགས་པ་དང་། ལྡེ་ཐུང་གསུམ་པོ་སོ་སོའི་བསྐུལ་
དང་། མ་རུང་གདུག་པོ་ཞེས་སོགས་ལས་གཤིན་རྗེ་ཕྱོགས་སྐྱོང་སྒྲགས་པ་བསྐུལ་ནས། འཕེན་པ་
ཉིད་ཡིན་ནོ། །དེང་སང་གི་སྡེ་དཔོན་སོགས་སྐྱེ་བོ་མི་ནག་པ། ཡིད་བརྟན་མེད་པ་རྣམས་ཀྱི་རིམ་གྲོ་ལ་
བྱེད་དགོས་བྱུང་ན། བཤམས་ཀྱི་སྦྱོར་པ་དང་། ལུས་ཀྱི་རྣམ་འགྱུར་དང་། གྲི་བའི་སྐད་ཀྲུངས་ཆས་གོས་
རོལ་མོ་སོགས་ཁྲིམ་ཤོགས་ལ་གཟབ་དགོས་ཀྱི། མན་ངག་གི་གནད་དང་ལག་ལེན་མ་འཁྲུལ་བ་
དགོས་ཀྱང་མི་དགོས་ལ། བྱས་ཀྱང་སྒྲུབ་པ་པོ་རང་ལ་འཚུ་ཟློག་ཆེ། སྡིག་ཅན་དར་ན་བསྟན་པ་དང་
སེམས་ཅན་ལ་གནོད་པ་ལས་མེད། ཡོན་བདག་གི་མིང་ཅན་ཆོས་ཀྱང་ཟློག་གིས་ཁེ་རང་ཚོ་མགོ་སྐོར་བ་
དང་། ལག་ལེན་རྣམ་དག་བྱས་པའི་དབྱེ་བ་མི་ཤེས་པས། སྲུང་བཟློག་ཚུལ་བཞིན་བྱས་པའི་དྲིན་དྲན་པ་
ཡང་མི་ཡོང་། ཨ་ཡུ་ཏ་རའི་རྒྱལ་ཁམས་སུ། །མཁས་པ་ལས་ཀྱང་སློན་པ་ཕྲིན། །བྱ་བ་ཡིན། མི་དེ་ཆོས་
རིགས་ལ་ཕྱི་ནང་བར་གསུམ་ཐམས་ཅད་ནས། རྒྱུན་དུ་མགོ་གཡོགས་གཏོང་མཁན་ཞིག་ཀ་ཡོང་ཡང་
ཡོང་གི་འདུག་སྟེ། དེ་ཀ་འགོ་ཡང་འགོ་བ་འདུག་གོ །འདིར་ལག་ལེན་རྣམ་གྲངས་ཅིག་ལ། ཟོར་
འཕེན་མཁར་དཀྱིལ་འཁོར་བསྐྱུ་བའི་སྒྲོལ་འདུག་པ། དྲུག་ཅུ་རྩ་བཞིའི་དཀྱིལ་འཁོར་ནི། རྗེས་ཆོག་གི་

སྐབས་སུ་བསྐྱུ་བ་མ་གཏོགས། འདིར་མི་བསྐྱུ་བར་རང་ལེགས་ཤིང་། གཞན་རྣམས་ཀྱང་སྤྱིར་དེ་དང་འདྲ་མོད། གོ་སྐབས་ཡངས་དོག་སོགས་དཔག་དགོས་ཀྱིས་བསྐྱུ་བར་སྤྲོ་ན། ལས་མཁན་ཙམ་དང་། སྒྲོས་སྒྲུབ་ཀྱི་ཐུར་འདེབས་ཙམ་ལེན་པས། སྐབས་འདིར་བསྐྱུས་ཀྱང་འགལ་བ་ཆེན་པོའང་མེད། དེ་ལྟ་ན་དང་པོ་བཤོམས་ཀྱི་དུས་བསྐངས་གཏོར་རྣམས་གཏོར་མའི་དཀྱུས་ལ་བཤོམས་པ་ཁོ་ན་དགོས། རྗེས་ལ་དྲག་གཏོར་རྣམས་ཕྱི་རོལ་ཏུ་འདོན་ཁར། མཆོད་བསྟོད་ཡིག་བརྒྱ་བཟོད་གསོལ་བྱས་ཏེ། ཁྲིས་སྐུ་ཡོད་ན་དཀྱིལ་འཁོར་སོ་སོའི་གཙོ་བོ་རྣམས་ཁྲིས་སྐུའི་ཐུགས་ཀར་སྟིམ། གཞན་རྣམས་ནམ་མཁའ་སྤྲར། དཀྱིལ་འཁོར་དང་མཆོད་པ་རྣམས་བསྡུས་ཏེ། སོ་སོའི་གཏོར་མ་ལ་བསྟབས། གཏོར་མའི་ལྷ་ཞལ་བསྒྱུར་དགོས་པ་སྐབས་འདིར་ཞལ་བསྒྱུར་རམ། འཕེན་ཁར་ཞལ་བསྒྱུར་གང་བདེ་ཡིན་ནོ།། །།

ཡང་དཔལ་རྡོ་རྗེ་འཇིགས་བྱེད་ཆེན་པོའི་བདག་བསྐྱེད་སྔོན་དུ་སོང་ཞིང་། མདུན་བསྐྱེད་ཡི་དམ་སྐོར་གྱི་ཚོ་ག་རྣམས་བཏང་ནས། ཕྱོགས་སྐྱོང་གི་རྩ་བའི་གཏོར་བསྔོ་ནི་ངེས་པར་བྱེད་དགོས། དྲུག་ཅུ་རྩ་བཞིའི་སྐོར་རྣམས་དང་། ཤར་ཕྱོགས་རབ་འཇིགས་ སོགས། ཕྱོགས་སྐྱོང་གི་ཐུགས་དམ་བསྐུལ་བ་བོར། ཕྱོགས་སྐྱོང་བཅུ་ཡི་སྔ་དྲངས་ཏེ། །ཞེས་པ། སྡེ་བརྒྱད་གཙོ་བོའི་སྔ་དྲངས་ཏེ།། ཞེས་པར་འདོན་པ་བསྒྱུར་བ་ལྟ་བུ་རིག་པས་དཔྱད། ཕོ་ཉ་སྤྲོ་བ་ཡང་བཞག་ན། དྲུག་ཅུ་པ་མ་ཡིན་པའི་ཆོས་རྒྱལ་ལས་ཀྱི་གཤིན་རྗེའི་གཏོར་བཟློག་ཁོ་ནར་འགྱུར་ཞིང་། དེ་བཞིན་དུ་ཡི་དམ་གྱི་སྐོར་དང་ཕྱོགས་སྐྱོང་གི་རྩ་གཏོར་རྣམས་སོང་བའི་རྗེས་སུ། ལས་གཤིན་གྱི་སྐོར་རྣམས་སྤྲངས་ཏེ། ཡི་གེ་འདི་ནང་བཞིན་དུ་མགོན་ནག་ཁོ་ནའི་གཏོར་ཟོར་འཕང་བ་དང་། དེ་བཞིན་དུ་ལྷ་མགོན་དང་། དཔལ་ལྷ་མོ་རེ་རེའི་སྐོར་རྣམས་ལག་ཏུ་བླངས་ན་ཡང་། དེ་དང་དེའི་གཏོར་བཟློག་གམ། བསད་ལས་སུ་འགྱུར་བས་ཇི་ལྟར་མོས་པ་དེ་བཞིན་དུ་སྒྲུབ་ན། དོན་དང་ལྡན་པར་འགྱུར་རོ། །རེ་རེ་རྐྱང་བ་བྱེད་པའི་སྐབས་འདིར་ཡང་གཏོར་མ་རྐྱང་བ་འཕངས་ཀྱང་ཆོག །བཞི་ག་ལ་ཟོར་སྔ་ཐམས་ཅད་འཁྱུད་ན་རབ། མ་འཁྱུད་ན་མགོན་པོ་ལ་ཕུར་ཟོར། ལྷ་མོ་ལ་ཁྲག་ཟོར། དབང་ཕྱུག་ལ་མདའ་ཟོར་དང་རྡ་ཟོར། ཆོས་རྒྱལ་

ལ་ཐོད་ཟློར་རྣམས་བསྡུགས་པ་ཡིན། མཆོད་འཕྲེང་སྟོང་གསུམ་མ་འོག་མ་ལ་འདོན་པ་བསྒྱུར་བ་གོང་དུ་བཤད་པ་དེ་ལ་དཔགས་ནས་རིག་པས་དཔྱད། མགོན་པོ་དང་ལྷ་མོ་ལ་བསྐང་གསོ་རེ་གྲུབ་ན་ཤིན་ཏུ་ལེགས། ཆོས་རྒྱལ་དང་ལྷ་མགོན་ལ་བསྐང་གསོའམ་མཆོད་འཕྲེང་རྒྱས་པའི་ཡིག་རྙིང་མེད་ཅིང་། གསར་པ་ཡང་ལྷ་མགོན་ལ་མ་མཐོང་། ཆོས་རྒྱལ་ལ་ནི་འདུག་མོད་ཀྱང་། འདི་གཉིས་ལ་མགོན་པོའི་འདི་འདོན་པ་བསྒྱུར་ན་རུང་ངོ་། །དེ་ཡང་འདི་ལྟ་སྟེ། ཧཱུྃ། ལྷ་ཆེན་དཔལ་འབར་འཁོར་བཅས་ལ། །བདག་གིས་མཆོད་པ་འབུལ་བ་ནི། །ཕྱོགས་བཅུ་དུས་གསུམ་འཇིག་རྟེན་ཁམས། །སྣོད་བཅུད་བདེ་བ་ཆེན་པོར་སྤྲུལ། །རིགས་སུ་ཆད་པ་མེད་པ་ཡི། །ཡིད་འོང་བཀོད་པ་ཐམས་ཅད་དང་། །མཚལ་མེ་ཏོག་སྣ་ཚོགས་བཀྲམ། །རི་མོ་སྣ་ཚོགས་འབར་བ་འདིས། །དཔལ་ལྡན་མགོན་པོའི་ཐུགས་དམ་བསྐང་། །དགྱེས་ཤིང་མཐུ་དང་ལྡན་གྱུར་པས། །བར་ཆད་ཐམས་ཅད་སེལ་བ་དང་། །འདོད་པའི་དོན་ཀུན་སྒྲུབ་མཛད་ཅིང་། །ཆོས་འཁོར་སྐྱོང་བའི་འཕྲིན་ལས་མཛོད། །རཀྟའི་ཨརྒྷཾ་ཞབས་བསིལ་དང་། །དབང་ལྷའི་མེ་ཏོག་ཚིལ་ཆེན་སྤོས། །མདངས་ཆེན་སྣང་གསལ་མཁྲིས་པའི་དྲི། །ཤ་རུས་བཤོས་གཙང་མཆོད་པར་འབུལ། །དགྱེས་ཤིང༔ །བར་ཆད༔ །འདོད་པའི༔ །ཆོས་འཁོར༔ །རྟ་ལུག་གཡག་ཁྱི་ནག་པོ་སོགས། །སེང་གེ་སྟག་སོགས་གཅན་གཟན་དང་། །འདབ་ཆགས་སྣ་ཚོགས་ཕྱུགས་ལ་སོགས། །རྐང་འགྲོ་སྣ་ཚོགས་མཆོད་པར་འབུལ། །དགྱེས་ཤིང༔ །བར་ཆད༔ །འདོད་པའི༔ །ཆོས་འཁོར༔ །ཞྭ་ནག་གོས་ནག་སྟན་ནག་དང་། །མདའ་དར་གྲི་སྙིང་སྒྲོག་འཁོར་བཅས། །གྲི་གུག་ལ་སོགས་ཕྱག་མཚན་དང་། །སྣ་ཚོགས་མཚོན་ཆས་ཐུགས་དམ་བསྐངས། །དགྱེས་ཤིང༔ །བར་ཆད༔ །འདོད་པའི༔ །ཆོས་འཁོར༔ །ཁ་ཟས་བཟང་གྲུ་སྣ་ཚོགས་ཀྱི། །ཟས་མཆོག་གཏོར་མ་རྒྱ་ཆེན་དང་། །མཾ་ས་མྱོས་བྱེད་ཤིང་ཐོག

སོགས། །ཚོགས་ཀྱི་མཆོད་པ་རྒྱ་ཆེར་འབུལ། །དགྱེས་ཤིང༔ །བར་ཆད༔ །འདོད་པའི༔ །ཆོས་འཁོར༔ །གསར་རྙིང་ཤ་སྣ་སྙིང་སྣའི་ཚོགས། །བསྲེགས་བཙོས་བརྡེས་སོགས་རི་ལྟར་བརྩེགས། །ཁྲག་སྣ་སྣ་ཚོགས་རྒྱ་མཚོར་བསྐྱིལ། །རུས་པའི་ཕུང་པོ་མཆོད་པར་འབུལ། །དགྱེས་ཤིང༔ །བར་ཆད༔ །འདོད་པའི༔ །ཆོས་འཁོར༔ །དམ་རྫས་བདུད་རྩི་ཨ་མྲི་ཏ། །ནུས་མཐུའི་ཁྱད་པར་ལྡན་གྱི་ཚོགས། །འབྲས་ཆང་རྒྱན་ཆང་བཙོས་པའི་ཆང་། །བཏུང་བ་རྒྱ་མཚོ་མཆོད་པ་འབུལ། །དགྱེས་ཤིང༔ །བར་ཆད༔ །འདོད་པའི༔ །ཆོས་འཁོར༔ །མི་ལྤགས་གླང་ལྤགས་སྟག་ལྤགས་སོགས། །ན་བཟའི་ཁྱད་པར་མཐའ་ཡས་དང་། །སྤྲུལ་དང་རུས་རྒྱན་མགོ་ཕྲེང་སོགས། །རྒྱན་རྣམས་ཐམས་ཅད་སྐུ་ལ་འབུལ། །དགྱེས་ཤིང༔ །བར་ཆད༔ འདོད་པའི༔ །ཆོས་འཁོར༔ །ཁྲག་ཞག་རྒྱ་མཚོ་དྷྲྀ་ཛྲེའི་རི། །དུར་ཁྲོད་འབར་བ་འཇིགས་པའི་གནས། །ཁང་བཟང་གཞལ་མེད་གཙུག་ལག་ཁང་། །ཧེ་སྟེད་བཞུགས་པའི་གནས་སུ་འབུལ། །དགྱེས་ཤིང༔ །འདོད་པའི༔ །ཆོས་འཁོར༔ །བྲན་པ་ཕོ་མོ་ཕོ་ཉ་གྱད། །བུད་མེད་སྣ་ཚོགས་རྒྱན་གྱིས་བརྒྱན། །དམག་དཔུང་གོ་མཚོན་གྲངས་ལས་འདས། །བང་མཛོད་སྣ་ཚོགས་མགོན་ལ་འབུལ། །དགྱེས་ཤིང༔ །བར་ཆད༔ །འདོད་པའི༔ །ཆོས་འཁོར༔ །བདུད་རྣམས་ཐམས་ཅད་དཔའ་སྐྱོང་ཞིང་། །དགེ་རྣམས་སྲོ་བ་བསྐྱེད་པ་དང་། །ལེགས་ལྡན་མཐུ་སྟོབས་བསྐྱེད་པའི་ཕྱིར། །རོལ་མོ་སྒྲ་དབྱངས་སྙན་ལ་འབུལ། །དགྱེས་ཤིང༔ །བར་ཆད༔ །འདོད་པའི༔ །ཆོས་འཁོར༔ །གླུད་དང་གཟུགས་བརྙན་ཧེ་སྟེད་དང་། །ཡས་སྟགས་མདོས་ཀྱི་ཁྱད་པར་དང་། །སྲུན་གཟིགས་རྣམ་པ་དུ་མ་ཡིས། །ས་དང་བར་སྣང་ཁྱབ་པར་འབུལ། །དགྱེས་ཤིང༔ །བར་ཆད༔ །འདོད་པའི༔ །ཆོས་འཁོར༔ །རྟེན་གཏོར་ཆེན་པོ་ཐུགས་ཀྱི་རྟེན། །ཉེ་

བར་བསྙེན་པའི་རྒྱུན་གཏོར་དང་། །རྟགས་ཀྱི་གཏོར་མས་ལས་ལ་བསྐུལ། །དམ་རྫས་གཏོར་མས་ཐུགས་དམ་བསྐངས། །དགྱེས་ཤིང༔ །བར་ཆད༔ །འདོད་པའི༔ །ཆོས་འཁོར༔ །གཞན་ཡང་མཆོད་པའི་ཡོ་བྱད་ཀུན། །གཟུགས་སྒྲ་དྲི་རོ་རེག་བྱ་ཆོས། །དངོས་སུ་བཤམས་དང་ཡིད་ཀྱིས་སྤྲུལ། །ཕྱག་རྒྱ་སྔགས་དང་བཅས་ཏེ་འབུལ། །དགྱེས་ཤིང༔ །བར་ཆད༔ །འདོད་པའི༔ །ཆོས་འཁོར༔ །བསྡུས་བརྗོད་ཏིང་འཛིན་ཚོགས་རྣམས་དང་། །སྔགས་ཀྱི་ནོར་བུ་ཁྱིད་ལ་འབུལ། །རྣམ་དག་རང་བཞིན་ལྷ་བའི་མཆོག །རབ་ཏུ་ཡངས་པའི་ཀློང་དུ་གནས། །དགྱེས་ཤིང་མཐུ་དང་ལྡན་གྱུར་པས། །བར་ཆད་ཐམས་ཅད་སེལ་བ་དང་། །འདོད་པའི་དོན་ཀུན་སྒྲུབ་མཛད་ཅིང་། །ཆོས་འཁོར་སྐྱོང་བའི་འཕྲིན་ལས་མཛོད། །དཔལ་ལྡན་ཡེ་ཤེས་མགོན་པོ་མཆོད་པ་ཡིས། །ཉམས་ཆགས་འཁྲུ་ལྷོག་མ་ལུས་བྱང་བ་དང་། །ཚེ་དང་བསོད་ནམས་ཡེ་ཤེས་ལོངས་སྤྱོད་སོགས། །ཡང་ངོའི་ཟླ་བ་ལྟ་བུར་རྒྱས་པར་མཛོད། །ཅེས་པ་བསྐང་བ་མདོར་བསྡུས་པའོ། །སྤྱིར་ཟུར་བཀའ་བཞི་པོ་འདི་སློས་སུ་སྒྲུབ་པ་ལ། ཡི་དམ་ཚད་ལྡན་གང་གིས་བཙུན་ཀྱང་རུང་མོད། ཁྲོ་བོ་ཆེན་པོ་རེ་ལྷག་པར་བསྟུགས། དེའི་ནང་ནས་ཀྱང་སྐབས་འདིར་ཁྲོ་རྒྱལ་གཤིན་རྗེ་གཤེད་བསྟུགས། དེ་ལ་ཡང་ལས་ཀྱི་གཤིན་རྗེ་དང་། མ་མོ་ནི་གཤིན་རྗེ་གཤེད་པོ་ཡོངས་ཀྱི་བཀའ་ཉན་ཡིན་ལ། མགོན་ནག་དང་། ལྷ་མགོན་ནི། གཙོ་བོའི་འཇམ་དཔལ་རྡོ་རྗེ་འཇིགས་མཛད་ཉིད་ཀྱི་སློས་ཀྱི་ལས་མཁན་ལྟ་བུ་ཡིན་ཏེ། ལྷ་མགོན་ནི་དཀྱིལ་འཁོར་སྤྲུལ་དགོས་པའི་གདུལ་བྱའི་གཙོ་བོ་ཡིན། མགོན་པོ་ནི་འདུལ་བྱེད་དཀྱིལ་འཁོར་གྱི་ལས་མཁན། རོ་ལངས་བརྒྱད་ཀྱི་ངོ་བོ་ཡིན་པའི་ཕྱིར་རོ། །དེའི་ཡང་མགོན་པོ་ནི་ཡེ་ཤེས་མགོན་པོ་གང་གིས་ཀྱང་རུང་མོད་ཀྱི། བརྒྱུད་པ་དང་། བྱིན་རླབས་དང་། ཕྱག་ལེན་རྒྱུན་གཅིག་པ་ནི། རྔ་བའི་མགོན་ནག་འདིའོ། །ལས་གཤིན་ནི་འཇམ་དཔལ་གཤིན་རྗེ་གཤེད་གང་ལ་ཡང་འབྲལ་བ་མེད་པའི་ལས་མཁན་ཡིན་ལ། དཔལ་ལྷ་མོ་ཡང་

ཤྲཱི་ཡ་མནྟྲ་ཀའི་ཤེས་རབ་མའི་རྣམ་གྲངས་སུ་རིག་པར་བྱ། མ་མོ་རྒྱ་བའི་ལུགས་འདི་རྣ་བའི་བཀའ་བསྒྲུངས་ཀྱི་གཙོ་བོ་ཡིན་ནོ། །ཞེས་པ་འདི་གསར་མའི་གཤིན་རྗེ་བ་རྣམས་ཀྱིས་ནན་ཏན་དུ་གོ་དགོས་པ་ཡོད་དོ། །དེ་ལྟར་ན་གཏོར་ཚོག་ཁམས་གསུམ་ཟིལ་གནོན་གྱི་ལྷན་ཐབས་ལྡེའུ་ཐུང་། གཞན་ལ་མེད་པའི་ཁྱད་ཆོས། དགྲ་བགེགས་ཀུན་འཇོམས་འདི་ཡང་། རྣའི་རིགས་སུ་སྐྱེས་ཤིང་། འཇམ་དཔལ་རྡོ་རྗེ་གྲགས་པའི་བཀའ་བརྒྱུད་འཛིན་པ། རྣ་ལོ་གསུམ་པ་ཨཱ་ནནྡ་གརྦྷས་སྦྱར་བའོ།། ། །<ཨ་ནནྡ་གརྦྷ་ནི་ཀུན་དགའ་སྙིང་པོ་མཚན་གཞན་ཏཱ་ར་ནཱ་ཐའོ།།> ཞུས་དག །མངྒ་ལཾ།

# ༄༅། །བཅོམ་ལྡན་འདས་འཇམ་དཔལ་རྡོ་རྗེ་འཇིགས་མཛད་ཆེན་པོའི་ཆོས་སྐོར་ལ་མེད་མི་རུང་གི་གལ་པོ་ཆེ། སྒྲུབ་པའི་ལག་ལེན་གྱི་ཡི་གེ་ཡང་དག་པའོ། །

འཇིགས་མཛད་སྐོར་གྱི་ཡིག་ཆར་བརྗོད་བྱ་ཕྱིས་ཀྱི་བསྒྲེ་ལྷད་ཅན་ཧྲ་ཁལ་གཅིག་ལས་དགའ་བ་ལགས། འདི་ལ་དཀྱིལ་ཆོག་བློ་ལ་བྱུང་བ་གཅིག་གིས་འཇུག་དགོས་ཏེ་བླ་མ་ལ་མ་ཞུས་པར་དཔེ་གློགས་ཙམ་གྱིས་མི་རུང་ངོ།། དགེ་ལེགས་འཕེལ།

ཨོཾ་སྭ་སྟི། འདིར་དུས་གསུམ་གྱི་སངས་རྒྱས་དང་བྱང་ཆུབ་སེམས་དཔའ་ཐམས་ཅད་ཀྱི་ཤེས་རབ་ཡེ་ཤེས་གཅིག་ཏུ་བསྡུས་པའི་ངོ་བོ། འཇམ་དཔལ་རྡོ་རྗེ་འཇིགས་བྱེད་ཆེན་པོའི་བསྙེན་པ་སྒྲོན་དུ་སོང་ནས་སྒྲུབ་པའི་རིགས་རྣམས་ཉམས་སུ་བླང་བའི་མན་ངག་ལ། [ས་བསླང་བ།] སའི་ཆོ་ག་ལྷག་པར་གནས་པ། དཀྱིལ་འཁོར་ཞག་གི་ཆོ་ག །དཀྱིལ་འཁོར་སྒྲུབ་པ། མཆོད་བསྟོད་འབུལ་བ། བཟླས་པའི་རྣལ་འབྱོར། རྗེས་ཀྱི་བྱ་བ་སྟེ་རྣམ་པ་བདུན་ལས། དང་པོ་ལ་ས་བསླང་བ་ནི། གཏོར་མ་སོགས་ཡོ་བྱད་རྣམས་ཚོགས་པར་བྱས། ཤཱུ་ནྱ་ཏས་སྟོང་པར་སྦྱངས། སྟོང་པའི་ངང་ལས་ཧཱུྃ་ལས་སྣ་ཚོགས་རྡོ་རྗེ་ཧཱུྃ་གིས་མཚན་པ་ལས། རང་ཉིད་བདུད་རྩི་འཁྱིལ་པ་ལྷང་ངེ། གཡས་རྡོ་རྗེ་རྒྱ་གྲམ་དང་། གཡོན་ཞགས་པ་དང་བཅས་པའི་སྡིགས་འཛུབ་ཅན། ཁྲོ་བོའི་ཆ་བྱད་ཡོངས་སུ་རྫོགས་པའོ། །ཞེས་པའམ། ཡང་ན། བདག་ཉིད་འཇིགས་མཛད་ཉིད་དུ་བསྐྱེད་ཀྱང་ཆོག །ཨོཾ་བཛྲ་ཨ་མྲི་ཏ་ཀུཎྜ་ལི་ཧ་ན་ཧ་ན་ཧཱུྃ་ཕཊ། ཅེས་པའམ། ཧྲཱིཿཥྚྲིཿ ཚར་གསུམ་བརྗོད། གཏོར་མ་ཡ་མནྟ་ཀའམ། ཨ་མྲི་ཏས་བསངས། སྭ་བྷཱ་ཝས་སྦྱངས། ཨོཾ་

ཨཱཿཧཱུྃ་ཧ་ཧོ་ཧྲཱིཿ ལན་མང་དུ་བརྗོད་པས་བྱིན་གྱིས་བརླབས། ཨོཾ་ཨིནྡྲ་ཡ་ཧྲཱིཿཞེས་པ་ནས། ཕཻཾ་ཕཻཾ་ཕཊ་ཕཊ་སྭཱཧཱའི་བར་ལན་གསུམ་དང་། ཨ་ཀཱ་རོ་ལན་བདུན་དང་། ཁ་འབར་མའི་སྔགས་ལན་བདུན་གྱིས་གཏོར་མ་སྦྱོལ། ཨོཾ་བཛྲ་ཨམྲྀཾ་སྭཱཧཱ། ནས། ཨོཾ་བཛྲ་ཤུདྡྷ་ཨཱཿཧཱུྃ། གི་བར་གྱིས་མཆོད། གང་ཡང་འདིར་གནས་ལྷ་དང་ཀླུ། །གནོད་སྦྱིན་སྲིན་པོ་འམ་གཞན་དག་ལ། །ས་འདི་བདག་གིས་བསླང་བར་བགྱི། །དཀྱིལ་འཁོར་དོན་དུ་ཁྱོད་ཀྱིས་སྩོལ། །ཞེས་ལན་གསུམ་གསོལ་བ་བཏབ་ནས། རོལ་མོའི་སྒྲ་དང་བཅས་པས་ཕྱིར་དོར་རོ། །འདི་ལ་གཏོར་མ་དང་ལྷན་ཅིག་མཆོད་པའང་བཤམས་ཤིང་དོར་དགོས་ལ། མཆོད་གཏོར་བྱིན་རླབས་ཀྱང་ལྷན་ཅིག་ཡིན་ཞིང་། བཟའ་བཅའ་འབྲུ་སྣ་གོས་སྣ་སྤྲུད་གཟུགས་སོགས་ཀྱང་གཏོར་གསུང་། དེ་ནས་དཀྱིལ་འཁོར་གྱི་ས་གཞིར་མཚལ་ཐུས་ཏེ་དྲི་བཟང་གིས་ཐིག་ལེ་ལ་ཚོམ་བུ་གཅིག་བཀོད། མདུན་དུ་མཆོད་གཏོར་བཤམས། བསྡུ་ན་སའི་ལྷ་མོ་དམ་ཚིག་པ་བསྐྱེད་མི་དགོས་གསུང་ནའང་ལག་ལེན་མཛད་པ་ཀ་ཤས་ཆེ་སྟེ། ཚོམ་བུ་བསངས་སྦྱངས། སྟོང་པའི་ངང་ལས་པཾ་ལས་སའི་ལྷ་མོ། གསེར་གྱི་མདོག་ཅན་ཞལ་གཅིག་ཕྱག་གཉིས། གཡས་དཔང་པོར་ཁས་ལེན་པའི་ཕྱག་རྒྱ་དང་། གཡོན་གསེར་གྱི་བུམ་པ་བདུད་རྩིས་གང་བ་ཐུགས་ཀར་འཛིན་པ། དར་དང་རིན་པོ་ཆེས་བརྒྱན་པ། ལྟེ་བ་ཡན་ཆད་སའི་དཀྱིལ་འཁོར་ནས་འཐོན་པ། རང་གི་སོར་མོ་གསུམ་ལ་ཨོཾ་ཨཱཿཧཱུྃ། ཧོ་ཧྲེ་ཏྲེ་གསུམ་གྱི་ཕྱག་རྒྱ་ས་ལ་བརྡབས། ས་འོག་ནས་སའི་ལྷ་མོ་འཁོར་དང་བཅས་པ་བཛྲ་ས་མ་ཛཿ ཛཿཧཱུྃ་བཾ་ཧོཿ སླར་ཡང་རང་གི་སྙིང་ག་ནས་འོད་ཟེར་འཕྲོས། དབང་གི་ལྷ་རིགས་ལྔ་བཛྲ་ས་མ་ཛཿ ཨོཾ་བཛྲི་བྷ་ཝ་ཨ་བྷི་ཥིཉྩ་ཧཱུྃ། ཞེས་གསུངས་ཤིང་བུམ་པའི་ཆུས་དབང་བསྐུར། སྐུ་གང་། དྲི་མ་དག །ཆུའི་ལྷག་མ་ཡར་ལུད་པ་ལས་རིན་ཆེན་འབྱུང་ལྡན་གྱིས་དབུ་བརྒྱན། བསྟུས་པའི་སྐབས། དབང་བསྐུར་རྒྱུས་བཏབ་མེད་ཀྱང་ཆོག །མཆོད་པ་རྣམས་བསངས་སྦྱངས་ཡི[illegible]་འབྲུ

གསུམ་གྱིས་བྱིན་གྱིས་བརླབས། གཏོར་མ་བསངས་སྦྱངས། ཨོཾ་ཨཱཿཧཱུྃ་ཧ་ཧོ་ཧྲཱིཿས་བྱིན་གྱིས་
བརླབས། ཨོཾ་བྲི་ཐི་ལྷི་ཨཀྐཾ་བྲ་ཧྲིཀྵཾ་སྭཱཧཱ། དེ་བཞིན་དུ་ཤཱནྟིའི་བར་དུ་སྦྱར། ཨོཾ་མཏྟ་བྲི་ཐི་
ལྷི་དེ་ལྷི། ཡོ་ག་མ་ཏ་རེ་ཨི་དཾ་བ་ལིང་ཁ་ཁ་ཁཱ་ཧི་ཁཱ་ཧི། ལན་བདུན་སོགས་ཀྱིས་གཏོར་
མ་ཕུལ། སྐྱོབ་པ་སངས་རྒྱས་ཐམས་ཅད་ཀྱིས། །སྤྱོད་པའི་ཚུལ་དང་ཁྱད་པར་གྱི། །
ས་དང་ཕ་རོལ་ཕྱིན་པ་ལ། །ལྷ་མོ་ཁྱོད་ནི་དཔང་དུ་གྱུར། །ཤཱཀྱ་སེང་གེ་སྐྱོབ་པ་
ཡིས། །ཇི་ལྟར་བདུད་ཀྱི་སྡེ་བཅོམ་པ། །དེ་བཞིན་བདག་གིས་བདུད་སྡེ་ལས། །
རྒྱལ་བར་བྱས་ནས་དཀྱིལ་འཁོར་འབྲི། །ལན་གསུམ། གོང་བཞིན་ཨཀྐཾ་སོགས་ཀྱིས་
མཆོད། རིག་པ་འཛིན་པ་ཁྱོད་ཀྱིས་སའི་ཕྱོགས་འདིར་དཀྱིལ་འཁོར་གྱི་ལས་དང་
སྔགས་ཀྱི་སྤྱོད་པ་ཅི་དགའ་བར་གྱིས་ཤིག་ཅེས་གསུངས་པར་གྱུར། སླར་ཡང་གོང་
བཞིན་མཆོད། སའི་ལྷ་མོ་སླར་ཡང་ས་དེ་ཉིད་ལ་ཐིམ་པར་གྱུར། ཨོཾ་བཛྲ་ཏིཥྛ་ཏིཥྛ། ཞེས་ལན་
མང་དུ་བརྗོད། ས་སྦྱང་བ་ནི། ཨོཾ་ཧྲཱུ་ཁཾ། ས་གཞི་ནམ་མཁའི་རང་བཞིན་དུ་གྱུར། ཧཱུྃ་ལཾ་
ཧཱུྃ། ས་གཞི་རྡོ་རྗེའི་རང་བཞིན་དུ་གྱུར། ཨོཾ་ཧ་ན་ཧ་ན་བཛྲ་ཀྲོ་དྷ་ཧཱུྃ་ཕཊ། ཅེས་བརྒྱ
རྩ་སོགས་བརྗོད་ཅིང་། ཡུངས་ཀར་ཚ་ཤིང་ཐ་ལ་རྣམས་ཀྱིས་གཏོར་རོ། །དེ་ནས་ས་བཟུང་བ་ནི། དེ་
རྣམས་ཕྱོགས་མས་བཏབ་སྟེ་དེར་རང་ཉིད་འདུག་ལ། སྐབས་འགྲོ་ནས་བརྩམས་ཏེ་བཟླས་པའི་བར་
དུ་གཙོ་རྒྱུད་རིམ་བཅུ་གསུམ་མའི་སྒྲུབ་ཐབས་བཞིན་སྒོམས། བདུག་སྤོས་བཏུལ་ཏེ། མ་ལུས་
ཕྱོགས་ན་བཞུགས་པ་ཡི། །སངས་རྒྱས་བདག་ལ་དགོངས་སུ་གསོལ། །བདག་ནི་
རྡོ་རྗེ་ཀྱཻ་ཡིས། །འདིར་ནི་དཀྱིལ་འཁོར་བྲི་བར་བྱ། །སངས་རྒྱས་ལ་སོགས་ཀུན་
འབྱོན་འཚལ། །དངོས་གྲུབ་འདིར་ནི་ཡང་དག་སྩོལ། །ཅེས་ལན་གསུམ་གྱིས་སྤྱན་
མནན། མཆོད་པ་བཤམས་ཤིང་བསངས་སྦྱངས། སྟོང་པའི་ངང་ལས། ཨ་ལས་ཀ་པཱ་
ལ་ཡངས་ཤིང་རྒྱ་ཆེ་བ་རྣམས་ཀྱི་ནང་དུ། ཧཱུྃ་ཞུ་བ་ལས་བྱུང་བའི་མཆོད་ཡོན་ཞེས

པ་ནས། རོལ་མོ་རྣམས་བཟང་ཞིང་རྒྱ་ཆེ་བ་ནམ་མཁའི་མཐས་ཀླས་པར་གྱུར། ཨོཾ་ཨཱཿཧཱུྃ། ཡན་བརྒྱད་སོགས་བརྗོད། བཅུ་གསུམ་མའི་སྒྲུབ་པ་བྱེད་ན། ཐོ་བ་གཤིན་རྗེ་གཤེད་ལ་སོགས་པ་བཞི་ཐུགས་ཀ་ནས་སྤྲོས། ལྷ་དགུ་རོ་ལངས་བརྒྱད་བསྐོར་ལྟར་སྒྲུབ་ན། ཡུམ་རྡོ་རྗེ་རོ་ལངས་མ་གཅིག་ཐུགས་ཀ་ནས་སྤྲུལ་ཏེ། གང་ལྟར་ཡང་། ཨོཾ་སརྦ་ཏ་ཐཱ་ག་ཏ་ཤྲཱི་བཛྲ་ཧྲི་ར་ཕ་ས་པཱ་རི་ཕཱུ་ར་ཨཀྵོཾ་བྲ་ཧྲཱུཾ་སྭཱ་ཧཱ། དེ་བཞིན་དུ་ཤཱནྟའི་བར་དུ་སྦྱར་བ་ཕུལ་ཏེ། དུར་ཁྲོད་རྒྱན་གྱིས་ལེགས་བརྒྱན་པའི། །སོགས་ཀྱིས་བསྟོད། གཤིན་རྗེ་འཇོམས་པའི་དཀྱིལ་འཁོར་འཇིགས། །དཀྱིལ་འཁོར་ཀུན་གྱི་གཙོ་བོ་ནི། །སྡིག་པ་ཐམས་ཅད་ཟད་མཛད་པ། །མགོན་པོས་དཀྱིལ་འཁོར་བྲི་བར་མཛོད། །ཅེས་གསོལ་བ་འདེབས་ཏེ། མཆོད་བསྟོད་གསོལ་འདེབས་སྔགས་པ་ཚར་གསུམ་མམ། རེ་རེ་ནས་ཚར་གསུམ་གསུམ་གང་བདེ་བྱ། བཅུ་གསུམ་མའི་སྒྲུབ་པ་བྱེད་ན། ཐོ་བ་རྡོ་རྗེ་སོགས་ཀྱིས་ཕྱོགས་བཞི་ནས་བྱེད་པར་བསམས་ཏེ། མཆོད་བསྟོད་གསོལ་འདེབས་སྔགས་པ་ཚར་བཞི་བྱེད་པ་ཡིན་མོད་ཀྱི། བསྟོད་པ་ནི། དགྲ་ནག་ལེའུ་གཉིས་པ་བཞིན་སོ་སོ་དང་། ཕྱོགས་བཞིའི་གསོལ་འདེབས་ཀྱང་གསང་འདུས་བཞིན་བྱས་ནས་འཇུག་ཏུ་གཤིན་རྗེ་འཇོམས་པ་སོགས་བྱེད་དེ། འདིར་ནི་རྡོ་རྗེ་རོ་ལངས་མས་འཇིག་རྟེན་པའི་ལྷ་ཕྱོགས་ཁོ་ན་ནས་དེ་དག་བྱེད་དེ། དམིགས་པ་ལ་ཐོད་མཁར་གྱི་སྒོ་འམ་དུར་ཁྲོད་ནས་སོ། །དེ་ཡང་ཕྱོགས་བཞི་ནས་མི་དགོས་ཀྱི། འཇིག་རྟེན་ལྷོའམ་དཀྱིལ་འཁོར་གྱི་ཤར་ཁོ་ན་ནས་སོ། །འདིར་རྒྱུད་ལས། བདག་དང་ཤིན་ཏུ་མཐུན་པ་བཞི། །ཞེས་འབྱུང་བས་ཐོབ་ཐང་སློབ་མའམ། སྒྲུབ་གྲོགས་སམ། སྒྲུབ་གཡོག་གིས་གསོལ་བ་འདེབས་པ་ཡིན་ཡང་། དེ་དག་བསམ་པ་མ་དག་ན་སྒྲུབ་པའི་བར་ཆད་དུ་འགྱུར་ཞིང་། དུས་དེང་སང་བསམ་པ་དག་ལ་དམ་ཚིག་གཙང་བ་དཀོན་པས། དམིགས་པ་གོང་བཞིན་བྱས་ནས། དངོས་སུ་རང་གིས་བརྗོད་དོ། །ཨོཾ་བཛྲ་ཨུ་ཏིཥྛ། རང་གི་མིག་གཡས་གཡོན་མ་དང་ཏ་ལས་ཉི་མ་དང་ཟླ་བ། མིག་འབྲས་ཧཱུྃ་བསྐལ་པའི་མེ་ལྟར་འབར་བ། རྡོ་རྗེའི་ལྷ་

བས་གཡས་སྐོར་དང་། གཡོན་སྐོར་དུ་ལྟས་ནས། བགེགས་རྣམས་བསྡིགས་པར་གྱུར། ཨོཾ་བཛྲ་དྲྀཥྚི་མ་ཊ། ཀྲོ་དྷ་དྲྀཥྚི་ཧྲཱིཿ ཀྲོ་དྷ་དྲྀཥྚི་ཨཿ རྐང་མཐིལ་ཧཱུྃ་ལས་རྡོ་རྗེ་རྒྱ་གྲམ་འབར་བ་ཧཱུྃ་གིས་མཚན་པར་གྱུར། རྡོ་རྗེ་གསོར། དྲིལ་བུ་བཀྲོལ། ཧྲཱིཿཧྲཱིཿ བཟླ་བཞིན་དུ་གཡས་སྐོར་དུ་སྐོར་བ་བྱས་ནས། སླར་ཡང་དབུས་སུ་འཁྱིལ་བ་དང་བཅས་པས། ཧཱུྃ། ལུས་ངག་སེམས་ལ་གནས་པ་ཡི། །བགེགས་ཀྱི་ཚོགས་ཀུན་ང་ལ་ཉོན། །ང་ནི་དཔལ་ལྡན་རྡོ་རྗེ་འཆང་། །བསྲུང་བའི་འཁོར་ལོ་རབ་སྦྱོར་བྱེད། །རྡོ་རྗེ་རབ་ཏུ་འབར་བ་འདི་ཡིས། །ལུས་གསུམ་ལས་སྐྱེས་འགགས་པར་བྱ། །གལ་ཏེ་ཁ་ཅིག་བདག་ལས་འདའ། །འཇིག་པར་འགྱུར་གྱི་གཞན་དུ་མིན། །དྲག་རོལ་དང་བཅས་ཏེ་ཧྲཱིཿཧྲཱིཿ བཟླས། རྡོ་རྗེ་འཆང་ཞེས་པའི་ཐད་དུ། འཁོར་ལོ་འཆང་། ཞེས་སོགས་རིན་ཆེན། པདྨ། རལ་གྲི་ལ་ཡང་འདོན་པ་སྦྱོར། །དེ་ནས་སྲུང་བ་ནི། ཕུར་བུ་བསངས་སྦྲུངས། སྟོང་པའི་ངང་ལས་ཧཱུྃ་ལས་བྱུང་བའི། ཁྲོ་བོ་བགེགས་མཐར་བྱེད། རྡོ་རྗེ་དང་དྲིལ་བུ་འཛིན་པ། ལྟེ་བ་མན་ཆད་ཕུར་བུའི་རྣམ་པ་ཅན་དུ་གྱུར། ན་མཿས་མནྟ་ཀཱ་ཡ་ཝཱཀ་ཙིཏྟ་བཛྲ་ཎཾ། ཨོཾ་ཏཀྐི་ཧཱུྃ་ཛཿ བགེགས་ཐམས་ཅད་བཀུག་སྟེ་འབྲུབ་ཁུང་གི་དབུས་སུ་བཙུག་པར་གྱུར། ཨོཾ་གྷཱ་གྷཱ་ནཤ་ཀཱི་ལ་ཡ་ཧཱུྃ་ཕཊ། ལན་གསུམ། བགེགས་ལ་ཕུར་བུས་བཏབ། ཨོཾ་བཛྲ་ཀྲོ་དྷ་ཧ་ན་ཧ་ན་ཨ་མྲི་ཏེ་ཧཱུྃ་ཕཊ། ལན་གསུམ་ཐོ་བས་བརྡུངས། ཕུར་བུའི་ཁྲོ་བོ་ལས་འོད་ཟེར་འཕྲོས། བགེགས་ལྷག་མ་ཐམས་ཅད་ཚར་བཅད། རྡོ་རྗེའི་ར་བ། དྲ་བ། གུར། བླ་རེ། མེ་དཔུང་འབར་བ་དང་བཅས་པ་གྲུབ་པར་གྱུར། ཨོཾ་བཛྲ་རཀྵ་རཀྵ་ཧཱུྃ་ཕཊ་སྭཱཧཱ། ཨོཾ་བཛྲ་ཛྭ་ལ་ཧཱུྃ། ལན་གསུམ་བརྗོད། སྤྲོས་པ་ལ་དགའ་ན་ཕུར་བུ་བཅུ་འདེབས། ལག་ལེན་རྣམ་གྲངས་ལ་ཕུར་བུ་སྟོང་པར་སྦྱོང་བའི་སྔགས་ཨ་ཀཱ་རོས་བྱེད་པ་ཡང་ཡོད་དོ། །ས་ཆོག་དངོས་དེ་ཙམ་གྱིས་ཆོག་ཀྱང་། སླར་ཡང་གནས་དེར་འགྲུབ་ན་སྦྱིན་སྲེག་བྱེད་པ

དང་། དེ་མ་འགྲུབ་ན་ཚོགས་འཁོར་དང་། དེ་ཡང་མ་གྲུབ་ན་གཏོར་ཆོག་རྒྱས་པ་རེ་མཛད་པ་ཕྲུག་ལེན་རེས་ཅན་ཡིན་ནོ། །

གཉིས་པ་ལྷག་གནས་ནི། སྔོན་འགྲོ་གཏོར་མ་དང་། དཔལ་གཏོར་ལྷ་དང་། ཆོམ་བུའི་རྒྱུ་དང་། མཆོད་པའི་ཡོ་བྱད་རྣམས་ཚང་བར་བསགས་ལ། སྔོན་འགྲོ་གཏོར་མ། ཡ་ མཧཱ་ ཀས་བསངས། སྭཱ་ ཧཱ་ ལྷས་སྦྱངས། ཨོཾ་ ཨཱཿ ཧཱུྃ་ ཧ་ ཧོ་ ཧྲཱིཿས་བྱིན་གྱིས་བརླབས། མཁའ་འགྲོ་སྤྱི་གཏོར་གྱི་སྔགས་སམ། ཨོཾ་ ཨིནྡྲ་ ཡ་ སོགས་ལན་གསུམ་གྱིས་ཕུལ། ཨརྒྷཾ་ནས་ཤབྡའི་བར་གྱིས་མཆོད། མཆོད་ སྤྲིན་ གཏོར་ མ་ འདི་ བཞེས་ ལ། །ཞེས་པ་ནས། ཡིད་ ལ་ འདོད་ པ་ ཀུན་ འགྲུབ་ ཤོག །རྒྱ་ བ་ དང་ བརྒྱུད་ པར་ བཅས་ པའི་ དཔལ་ ལྡན་ བླ་ མ་ དམ་ པ་ རྣམས་ ཀྱི་ དགོངས་ པ་ བསྐངས་ པ་ དང་། དེ་ བཞིན་ གཤེགས་ པ་ སྲས་ དང་ བཅས་ པ་ མཐའ་ དག་ མཉེས་ པར་ བྱ་ བ་ དང་། མ་ ལུས་ པའི་ སེམས་ ཅན་ གྱི་ ཁམས་ རྣམས་ ཐེག་ པ་ མཆོག་ གི་ བདེ་ བ་ ལ་ འཛོག་ པའི་ དོན་ དུ། དཀྱིལ་ འཁོར་ ཐམས་ ཅད་ ཀྱི་ རྒྱལ་ པོ་ སྲིད་ པ་ གསུམ་ ལས་ རྣམ་ པར་ རྒྱལ་ བ། བཅོམ་ ལྡན་ འདས་ གཤིན་ རྗེ་ གཤེད་ དཔལ་ རྡོ་ རྗེ་ འཇིགས་ མཛད་ ཆེན་ པོའི་ དཀྱིལ་ འཁོར་ བཞེངས་ སུ་ གསོལ་ ཏེ། ཡང་ དག་ པར་ སྒྲུབ་ པའི་ ཆོ་ ག་ ལ་ འཇུག་ པར་ འཚལ་ ན། ཕྱོགས་ སྐྱོང་ བ་ བཅུ་ ལ་ སོགས་ པའི་ དཀར་ པོའི་ ཕྱོགས་ ལ་ མངོན་ པར་ དགའ་ བའི་ ཚོགས་ རྣམས་ ཀྱིས་ བར་ ཆད་ སྲུང་ བ་ དང་། འཕྲིན་ ལས་ རྣམ་ པ་ བཞི་ སྒྲུབ་ ཅིང་ དངོས་ གྲུབ་ ཀྱི་ གཏོང་ གྲོགས་ དམ་ པ་ མཛད་ དུ་ གསོལ། ནག་ པོའི་ ཕྱོགས་ ལ་ མངོན་ པར་ དགའ་ བའི་ འབྱུང་ པོའི་ ཚོགས་ རྣམས་ སའི་ ཕྱོགས་ འདི་ ར་ མ་ གནས་ པར་ གཞན་ དུ་ སོང་ ཞིག །ཞེས་རོལ་མོའི་སྒྲ་དང་བཅས་ཏེ་ཕྱིར་དོར། ཧྲཱིཿཀྲིཿདང་བགེགས་མཐར་བྱེད་ཀྱི་གཟུངས་བཟླས་ལ་བགེགས་བསྐྲད། ཡང་གནས་དང་ཡོ་བྱད་བསངས་སྦྱངས། གནས་ ཁང་ སྟོང་ པའི་ ངང་ ལས་ ཧཱུྃ་ ལས་ བྱུང་ བའི་ དུར་ ཁྲོད་

འབར་བའི་གཞལ་མེད་ཁང་མཚན་ཉིད་ཐམས་ཅད་ཡོངས་སུ་རྫོགས་པ། རྒྱན་ཐམས་ཅད་ཀྱིས་རྣམ་པར་བརྒྱན་པ་ཕྱི་རོལ་སྲུང་བའི་འཁོར་ལོས་ཡོངས་སུ་བསྐོར་བའི་ནང་དུ། ཨ་ལས་བྱུང་བའི་ཡེ་ཤེས་ཀྱི་ཀ་པཱ་ལ་ཡངས་ཤིང་རྒྱ་ཆེ་བ་རྣམས་ཀྱི་ནང་དུ། ཨོཾ་ཨཱཿཧཱུྃ་ཞུ་བ་ལས་བྱུང་བའི་ལྷ་རྫས་ལས་གྲུབ་པའི་མཆོད་ཡོན། ཞབས་བསིལ། མེ་ཏོག །བདུག་སྤོས། མར་མེ། དྲི་ཆབ། ཞལ་ཟས། རོལ་མོ། གཟུགས་སྒྲ་དྲི་རོ་རེག་བྱ་ལ་སོགས་པ་མཆོད་པའི་སྤྲིན་གྱི་ཕུང་པོ་རྣམས་ཤིན་ཏུ་རྣམ་པར་དག་པ་དབང་སྒྱུར་བའི་རྣམ་རིག་གི་རང་བཞིན་ཟག་པ་མེད་པའི་ཡེ་ཤེས་དང་། སྨོན་ལམ་རྒྱ་མཚོའི་མཐུ་ལས་གྲུབ་པ། ཕྱོགས་བཅུ་རབ་འབྱམས་ནམ་མཁའི་གདོས་ཐམས་ཅད་ཡོངས་སུ་གང་བ། སྲིད་པ་ཇི་སྲིད་ཀྱི་བར་དུ་རྒྱུན་མི་འཆད་པ་འཇུག་པར་གྱུར། ཨོཾ་བཛྲ་ཨརྒྷཾ་སྭཱཧཱ། པཱདྱཾ། ཨོཾ་བཛྲ་པུཥྤེ་ཨཱཿཧཱུྃ། དྷཱུ་པེ། ཨཱ་ལོ་ཀེ །གནྡྷེ། ནཻ་ཝི་དྱེ། ཤབྡ་ཨཱཿཧཱུྃ། ཨོཾ་ཨཱཿ རཱུ་པ་བཛྲ་ཧཱུྃ། དེ་བཞིན་དུ། ཤབྡ། གནྡྷེ། རསཱ། སྤཪྴེ། ཨོཾ་ཨཿདྷརྨ་དྷཱ་ཏུ་བཛྲ་ཧཱུྃ། ཨོཾ་བཛྲ་ཡཀྵེ་ར་ཙི་ཏ་སོགས་ལན་གསུམ་གྱིས་རོལ་མོའི་སྤྲིན་དཔལ་པོ། །དཀྱིལ་འཁོར་གྱི་ས་གཞི་ལ་བ་བྱུང་ལྔ་དང་། བདུད་རྩི་ལྔ་དང་། ཁྲག་ཆེན་བསྲེས་པས་བྱུགས། ལྷ་དགུ་འམ། བཅུ་གསུམ་གང་ཡིན་ཡང་། ལྷའི་བཞུགས་གནས་དང་མཐུན་པར་དྲི་བཟང་གིས་ཚོམ་བུ་བཀོད། གཞན་ཕྱག་མཚན་གྱི་གནས་ཐམས་ཅད་དུ་ཐིག་ལེ་རེ་ཙམ་བྱ། ཐམས་ཅད་ལ་ཡི་གེ་འབྲུ་གསུམ་བརྗོད། སྐྱབས་འགྲོ་ནས་བརྟམས་ཏེ། དཀྱིལ་འཁོར་ཉེར་བསྡུའི་བར་བདག་བསྐྱེད་རྫོགས་པར་བསྒོམ། འདིར་ས་ཆོག་མ་གཏོགས་གཞན་རྣམས་ཀྱི་སྐབས་སུ་མདུན་བསྐྱེད་བཅུ་གསུམ་མ་བྱེད་པ་ལ་བདག་བསྐྱེད་གཙོ་རྐྱང་གིས་ཆོས་ཀྱང་རུང་སྟེ་གཙོ་རྐྱང་དང་ལྷ་བཅུ་གསུམ་འདམ་ག་ཡིན། བཅུ་གསུམ་མ་སྒོམས་ཀྱང་གཙོ་རྐྱང་ལ་བསྟུས་ནས་མདུན་བསྐྱེད་སྒྲུབ་དགོས་སོ། །བཟླས་པ་ཡང་མང་དུ་བྱ། དེ་ནས་མདུན་བསྐྱེད་བསངས་སྦྱངས། སྟོང་པའི་ངང་ལས་ཆོས་

འབྱུང་གྲུ་གསུམ་ཕྱི་དཀར་ལ་ཞེས་པ་ནས། ཧཱུྃ་ཧཱུྃ་ཧཱུྃ་ཕཊ་སྭཱ་ཧཱ། དེའི་དབུས་སུ་ཧྲཱིཾ་ལས་མཚན་ཉིད་ཐམས་ཅད་ཡོངས་སུ་རྫོགས་པའི་ཞིང་ཁམས་རྣམ་པར་དག་པ། ཕྱོགས་ཐམས་ཅད་དུར་ཁྲོད་ཆེན་པོས་ཡོངས་སུ་ཁྱབ་པའི་དབུས་སུ། ཡཾ་ལས་རླུང་གི་དཀྱིལ་འཁོར་དུ་བའི་ཁ་དོག་ལྟ་བུའི་སྟེང་དུ། སྣ་ཚོགས་པདྨ་འདབ་མ་སྟོང་དང་ལྡན་པའི་ལྟེ་བར། རཾ་ལས་ཉི་མའི་དཀྱིལ་འཁོར་གྱི་སྟེང་དུ། ཧཱུྃ་ལས་རྡོ་རྗེ་ནག་པོ་རྩེ་དགུ་པ་ཧཱུྃ་གིས་མཚན་པ་ལས། བཅོམ་ལྡན་འདས་དཔལ་རྡོ་རྗེ་འཇིགས་བྱེད། སྐུ་མདོག་དུས་མཐའི་སྤྲིན་ཞེས་པ་ནས། ལྟ་བ་ཡང་མི་བཟོད་པའི་བདག་ཉིད་དུ་གྱུར། དེ་ནས་སྐུ་ལས་སྤྲོས་པའི་ཕྱག་མཚན་གྱི་ཚོགས་ཕྱི་རོལ་ཏུ་འཁོད་པ་ནི། ནང་གི་རིམ་པ་ལ། ཤར་དུ་མགོ་བོ་ནས། གསལ་ཤིང་གིས་ཕྱུག་པའོ། །ཕྱིའི་རིམ་པ་ལ་ཤར་གྱི་གཡས་སུ་གྲི་གུག་དང་། འཕང་མདུང་དང་། གཏུན་ཤིང་། གཡོན་དུ་ཆུ་གྲི་དང་། རྡོ་རྗེ་རྩེ་གཅིག་པ་དང་། ལྕགས་ཀྱུ་རྣམས་སོ། །ལྷོའི་གཡས་སུ་དགྲ་སྟ་དང་། མདའ་དང་། ཁ་ཊྭཱཾ་ག །གཡོན་དུ་དབྱུག་ཐོ་དང་། འཁོར་ལོ་དང་། ཞགས་པ་རྣམས་སོ། །ནུབ་ཀྱི་གཡས་སུ་རྡོ་རྗེ་དང་། ཅང་ཏེའུ་དང་། ཕུབ། གཡོན་དུ་གཞུ་དང་། དྲིལ་བུ་དང་། རླུང་རས་རྣམས་སོ། །བྱང་གི་གཡས་སུ་སྡིགས་མཛུབ་དང་། བ་དན་རྩེ་གསུམ་པ་དང་། གླང་པོ་ཆེའི་པགས་པ། གཡོན་པ་ཐོ་བ་དང་། མདུང་དང་། མེ་ཐབ་རྣམས་སོ། །དེའི་ཕྱི་རིམ་ལ་ཕྱོགས་བཞི་དང་། མཚམས་བཞིར་རབ་སོང་ཆེན་པོ་བརྒྱད་ཀྱི་གདན་ལ། ཉི་མའི་དཀྱིལ་འཁོར་ཧྲཱིཾ་ཡིག་ནག་པོ་དང་བཅས་པ་བརྒྱད་ཡོངས་སུ་གྱུར་པ་ལས། རོ་ལངས་འཇིགས་བྱེད་ཆེན་པོ་བརྒྱད་སྐུ་མདོག་ནག་པོ། རབ་ཏུ་ཁྲོས་ཤིང་སྤྱན་གསུམ་པ། ཕྱག་ན་གྲི་གུག་དང་། ཐོད་པའམ། རལ་གྲི་དང་། ཐོད་པ་འཛིན་པ།

གཅེར་བུ་རྒྱན་སྤྲངས་ཤིང་མཆེ་བ་གཙིགས་པ། སྐྲ་སེར་པོ་གྱེན་དུ་བརྫེས་པ། ཀ་ཏ་ཀ་ཏ་ཏ་ལ་ཏ་ལ་ཞེས་ལྷུགས་བཀྱུང་ཞིང་དྲག་ཏུ་བཞད་པ། མེ་དཔུང་འབར་བའི་དབུས་ན་བཞུགས་པ་རྣམས་སུ་གྱུར། ཡང་ན་རོ་ལངས་རྣམས། སྟག་ལྤགས། སྦྲུལ་རྒྱན། མགོ་འཕྲེང་སོགས་ཁྲོ་བོ་སྤྱི་དང་མཚུངས་པར་བྱས་ཀྱང་རུང་ངོ་། །ལྷ་བཅུ་གསུམ་མ་ལྟར་ན་གཞལ་ཡས་ཁང་བསྐྱེད། ནང་གི་རི་མིག་ལ་ཕྱག་མཚན་གྱི་སྟེང་དུ་ཀླུ་ལས་གཏི་མུག་གཤིན་རྗེ་གཤེད་སོགས། སྒོ་བཞིར་ཡ་ལས་ཐོ་བ་གཤིན་རྗེ་གཤེད་སོགས་བསྐྱེད། གྲུ་ནང་མའི་ཐོད་པ་དང་། ཕྱིའི་རོ་ལངས་བཞི། ཕྱག་མཚན་གྱི་སྟེབས་ལ་བསྐྱེད་དོ། །འཕྲོས་དོན་ནོ། །དེ་ནས། རང་གི་སྙིང་ག་ནས་འོད་ཟེར་འཕྲོས། ཡེ་ཤེས་སེམས་དཔའ་གདོང་ནས་གྲུབ་པའི་དཔལ་རྡོ་རྗེ་འཇིགས་བྱེད་ཆེན་པོའི་དཀྱིལ་འཁོར་ལ། སངས་རྒྱས་དང་བྱང་ཆུབ་སེམས་དཔའ་དཔའ་བོ་རྣལ་འབྱོར་མའི་ཚོགས་དཔག་ཏུ་མེད་པས་བསྐོར་བ། བཛྲ་ས་མ་ཛཿ ཧྲཱིཿཥྚྲཱིཿས་བགེགས་བསྐྲད། ཛཿཧཱུྃ་བཾ་ཧོཿ གཉིས་སུ་མེད་པར་ཐིམ། ཡང་སྙིང་ག་ནས་འོད་ཟེར་འཕྲོས། ནམ་མཁར་བཞུགས་པའི་དཀྱིལ་འཁོར་གྱི་འཁོར་ལོ་བཛྲ་ས་མ་ཛཿ ཧྲཱིཿཥྚྲཱིཿས་བསངས། ཨརྒྷཾ་ནས་ཤབྡའི་བར་གྱིས་མཆོད། ཨོཾ་བཛྲ་ཨང་ཀུ་ཤ་ཛཿ ནས། གྷཎྚེ་ཧོཿའི་བར་གྱིས་དགུག་གཞུག་བྱ། མཆོད་པ་རྣམས་བསངས་སྦྱངས། སྟོང་པའི་ངང་ལས། ཨ་ལས་ཡེ་ཤེས་ཀྱི་ཀ་པཱ་ལ་ཞེས་པ་ནས། ཧཱུྃ་ཧཱུྃ་ཏུ་པུ་ཛི་ཏེ། ཞེས་པའི་བར་དངོས་གཞིའི་སྐབས་སུ་འཆད་པར་འགྱུར་བ་ལྟར་མཆོད་པ་བྱིན་གྱིས་བརླབས་ཕྱི་མཆོད་ཕུལ། སྔགས་གསུམ་གྱི་མཐར་འབྲུ་གསུམ་བཏགས་པ་ལན་གསུམ་གསུམ་མམ་བདུན་བདུན་གྱིས་ནང་མཆོད་ཕུལ། གཟུགས་སྒྲ་ལ་སོགས་དྲུག་པོ་ནི། །ཞེས་པ་ནས། མུན་ཆེན་ཁྲོད་ལ་འདུད། །ཅེས་པའི་བར་དང་། འཇམ་དཔལ་མཁའ་ལས་འབྱུང་བའི་གསེར་མདོག་ཅན། །ཞེས་སོགས་ཀྱིས་བསྟོད་དོ། །འདིར་ཆོ་གའི་ཡན་ལག་ཏུ་ནི་བུམ་སྒྲུབ་མི་དགོས

ཀྱང་། སྦྱིན་སྲེག་དང་གསང་བྱེད་སོགས་ལ་མཁོ་ཆེ་བའི་ཕྱིར་བུམ་པ་སྔ་གོན་བཞིན་དུ་བུམ་སྒྲུབ་བྱེད་གསུང་ཞིང་ལག་ལེན་དུ་ཡང་མཛད་པའི་སྲོལ་གདའ་སྟེ། སྔོ་ན་དཀྱིལ་ཆོག་ཏུ་ཤེས་པར་བྱའོ། །དེ་ནས་གཏོར་མ་རྣམས་སྒྲུབ་ཐབས་ལྟར་བྱིན་གྱིས་བརླབས། གཏོར་མ་དང་པོ་དཀྱིལ་འཁོར་ལ་འབུལ་ཏེ། ལྷ་ཐམས་ཅད་ཀྱི་ལྷུགས་ཧཱུཾ་ལས་བྱུང་བའི་ཞེས་པ་ནས། ཡིད་ལ་འདོད་པ་ཀུན་འགྲུབ་ཤོག །ཅེས་པའི་བར་སྒྲུབ་ཐབས་ལྟར་བྱ། གཏོར་མ་གཉིས་པ་དཔལ་ནག་པོ་ཆེན་པོ་ལྷམ་དྲལ་སོགས་ཡེ་ཤེས་ཀྱི་སྲུང་དང་ལྡན་པའི་ཆོས་སྐྱོང་རྣམས་ལ་གཏོར་ཆོག་ལྟར་ཕུལ། གསུམ་པ་ཕྱོགས་སྐྱོང་རྣམས་ལ་འབུལ་བ་དང་། བཞི་པ་གཤིན་རྗེ་ཆོས་ཀྱི་རྒྱལ་པོ་ལ་འབུལ་བ་ནི། སྒྲུབ་ཐབས་སུ་བཤད་པ་བཞིན་ཡིན་པ་ལས། མཐར། འཇིག་རྟེན་དང་འཇིག་རྟེན་ལས་འདས་པའི་དམ་ཅན་སྲུང་མའི་ཚོགས་རྣམས་ཀྱི་ཞེས་པ་ནས། ཨོཾ་ཁྱོད་ཀྱིས་སེམས་ཅན་ཞེས་སོགས་ཀྱི་མཐར། ཨོཾ་ཛ་ཡ་ཛ་ཡ་སོགས་གཤེགས་གསོལ་དང་། སེམས་ཅན་ཐམས་ཅད་བདེ་གྱུར་ཅིག །ཅེས་སོགས་སྨོན་ལམ་བདབ། སྤོས་དང་བཅས་པའི་རོར་དྲིལ་འཛིན་པས་སྟན་གསན་དབབ་པར་བྱ་སྟེ། བཅོམ་ལྡན་འཇམ་པའི་རྡོ་རྗེ་ནི། །རིགས་སྔགས་རྒྱལ་པོར་ཕྱག་འཚལ་བསྟོད། །སྙིང་རྗེའི་ཡིད་ཀྱིས་དཀྱིལ་འཁོར་འབྲི། །དེ་ཕྱིར་བྱིན་རླབས་གནང་བར་མཛོད། །དགོངས་ཤིག་སངས་རྒྱས་སྲི་དང་ཚོགས། །གང་གཞན་སྔགས་ཀྱི་ལྷ་ཚོགས་དང་། །ལྷ་རྣམས་བསྟན་ལ་མངོན་དགའ་བ། །དཀྱིལ་འཁོར་འདི་ལ་བྱིན་རླབས་དང་། །དངོས་གྲུབ་དམ་པ་སྩོལ་བར་མཛོད། །ཅེས་ལན་གསུམ། ཨཀྲོ་ལ་སོགས་པས་མཆོད། གཟུགས་སྒྲ་ལ་སོགས་དྲུག་པོ་ནི། །ཞེས་སོགས་དང་། དུར་ཁྲོད་རྒྱན་གྱིས་ལེགས་བརྒྱན་པའི། །སོགས་ཀྱིས་བསྟོད། ཨོཾ་བཛྲ་ཨུ་ཥྞཱི ཞེས་དང་། རྡོ་རྗེ་གཙུག་གཏོར་གྱི་ཕྱག་རྒྱས་ནམ་མཁར་བཏེག །སླར་ཡང་མཆོད་བསྟོད་སྔ་མ་བཞིན་བྱས་ལ། བཅོམ་ལྡན་འདས་དཔལ་རྡོ་རྗེ་འཇིགས་བྱེད་ཆེན་པོའི་དཀྱིལ་འཁོར་གྱི་

ལྷ་ཚོགས་རྣམས། རི་སྲིད་སྤྱན་མ་དྲངས་ཀྱི་བར་དུ་སྙིང་གི་ནམ་མཁའ་ལ་བཞུགས་ནས་བསྲུང་བ་ཆེན་པོ་མཛད་པ་དང་། ནང་པར་དཀྱིལ་འཁོར་བྱིན་གྱིས་རློབ་པ་དང་། བདག་དང་སློབ་མར་བཅས་པ་ལ་དངོས་གྲུབ་མ་ལུས་པ་སྩལ་དུ་གསོལ། ཧྲཱིཿཧྲཱིཿལན་གསུམ་དང་། བདུད་རྩི་འཁྱིལ་བའི་སྔགས་ལན་བདུན་གྱིས་བསྲུང་བ་བྱས་ལ་བཞག་གོ །

གསུམ་པ་དཀྱིལ་འཁོར་ཞག་གི་ཆོ་ག་ནི། ནངས་པར་སྔ་བར་ལངས་ནས་ཐིག་ཚོན་རྣམས་མཁོས་སུ་ཕེབས་པར་བྱ་སྟེ། དེ་ཡང་སྒྲུབ་པའི་འདྲ་འབག་ཞག་བདུན་སོགས་དུས་ཡུན་ཐུང་ངུ་ཙམ་ཡིན་ན། རྡུལ་ཚོན་གྱི་དཀྱིལ་འཁོར་བསྡུགས་པར་འདོད། ཟླ་བ་ཕྱེད་དང་གཉིས་ནས་ཟླ་དྲུག་གི་བར་དུ་བྱེད་པ་རྣམས་ལ་ནི། རྒྱ་ཚོན་ཁོ་ན་བསྡུགས་ཤིང་། སྒྲུབ་པ་ལན་གསུམ་དུ་རྫོམ་པ་ཟླ་བ་བཅོ་བརྒྱད་ལ་སོགས་པ་བྱེད་པ་ལ་ནི། ཟླ་བ་དྲུག་དྲུག་ནས་དཀྱིལ་འཁོར་གསར་དུ་འབྲི་དགོས་ཏེ། སྒྲུབ་པའི་དཀྱིལ་འཁོར་གཅིག་ཟླ་བ་དྲུག་ལས་ལྷག་པར་འཇོག་པ་མ་བཤད་ཅིང་དེ་དག་སོ་སོར་མ་བྱས་ན་ལན་གསུམ་དུ་མི་འགྲོ་བས་སོ། །འདི་ལ་རྡུལ་ཚོན་གྱི་དོད་དུ་རྒྱ་ཚོན་བྱེད་པ་མ་གཏོགས། ཐིག་ཚོན་གྱི་ཆོ་ག་དབང་ཆོག་བཞིན་བྱས་ཀྱང་ལེགས་ཤིང་། རྫོགས་བདུན་གྱི་རྐང་འགྲེལ་ལ་སོགས་པ་ར་ལུགས་དང་། སྐྱོ་ལུགས་ཀྱི་ཡིག་རྙིང་མང་པོའི་དངོས་བསྟན་གྱི་དགོངས་པ་འང་ཡིན་ནོ། །འོན་ཀྱང་མན་ངག་གི་ཡི་གེ་ལྟར་ལག་ལེན་འདི་བཞིན་མཛད་དེ། ལས་ཐིག་ཡེ་ཐིག་སོ་སོར་བྱེད་ན། ལས་ཐིག་བསངས་སྦྱངས། ཧཱུྃ་ལས་བྱུང་བའི་ལས་ཐིག་ཏུ་མོས། ཨོཾ་ཨཱཿཔིཥྚཀྲྀ་ཤྲཱི་ཏ་ཧཱུྃ་ཧཱུྃ་ཕཊ་སྭཱཧཱ། བཀྲུ་ཙ་དང་ཉེ་སྙིང་ཅི་འོས་བཟླས་ནས། བགེགས་མཐར་བྱེད་ཀྱི་ཁྲོ་བོར་གྱུར་པ་ལ། ཨརྒྷཾ་ནས་ཤབྡའི་བར་གྱིས་མཆོད། འཇིགས་པའི་ཧཱུྃ་སྒྲ་ངེས་སྒྲོག་ཅིང་། །སོགས་ཀྱིས་བསྟོད། ཉེ་སྙིང་བཟླ་བཞིན་དུ་ཐིག་གདབ། ཡང་བླ་མའི་གསུང་སྒྲོས་ལས་སྒྲུབ་པའི་དཀྱིལ་འཁོར་བསྡུས་པ་ལ་ནི་རྫིག་པ་ཚུན་ཆད་འབྲི་བ་ཡིན་ཞེས་ཀྱང་གསུང་གིན་འདུག །ཕྱག་ལེན་ཡང་ཅི་རིགས་མཛད་ཅིང་རུང་

ཙམ་མ་ཡིན་མོད་ཀྱི། རྒྱུད་ལས་གྲུ་བཞི་པ་ལ་སྒོ་བཞི་པ། །རྟ་བབས་བཞི་ཡིས་རྣམ་པར་བརྒྱན། །ཞེས་པ་དང་། སྒོ་བསྲུང་གི་ནི་མཚམས་རྣམས་སུ། །ཞེས་སོགས། རྟེན་པའི་ཕྱི་རོལ་རྣམས་རྒྱས་པར་གསུངས་པས། འགྲུབ་ན་དཀྱིལ་འཁོར་རྫོགས་པར་འབྲི་བ་ཉིད་གལ་ཆེ་ལ། རྡོ་རྗེའི་ནང་ངམ་མེ་རིའི་ཕྱི་གང་དུ་འབྲི་ཡང་རུང་སྟེ། དུར་ཁྲོད་བརྒྱད་ཀྱང་རྒྱས་པར་འབྲི་དགོས་སོ། །དེའི་ཕྱིར་དེ་དང་མཚུངས་པའི་ལས་ཐིག་བཏབ་ཟིན་པ་ན། ཡངས་སྐུད་པ་ཁ་དོག་སྣ་ལྔ་སོ་སོར་བཀྲུང་སྟེ། ཁྲག་ཆེན་དང་བདུད་རྩི་ལྔ་ཙུང་ཟད་བྱུགས། བསངས་སྦྱངས། ཨོཾ་ལས་བྱུང་བའི་ཐིག་སྐུད་དཀར་པོ་རྣམ་པར་སྣང་མཛད་ཀྱི་ངོ་བོ། ཧཱུྃ་ལས་བྱུང་བའི་ཐིག་སྐུད་ནག་པོ་མི་བསྐྱོད་པའི་ངོ་བོ། ཨཾ་ལས་བྱུང་བའི་ཐིག་སྐུད་སེར་པོ་རིན་ཆེན་འབྱུང་ལྡན་གྱི་ངོ་བོ། ཧྲཱིཿལས་བྱུང་བའི་ཐིག་སྐུད་དམར་པོ་འོད་དཔག་མེད་ཀྱི་ངོ་བོ། ཨ་ལས་བྱུང་བའི་ཐིག་སྐུད་ལྗང་ཁུ་དོན་ཡོད་གྲུབ་པའི་ངོ་བོ་རྣམས་སུ་གྱུར། ཨོཾ་ཨཱཿཧཱུྃ་ཧཱུྃ་ཕཊ་སྭཱཧཱ། ཨོཾ་ཨཱཿཨོཾ་ཧཱུྃ་ཕཊ་སྭཱཧཱ། ཨོཾ་ཨཱཿཏྲཱཾ་ཧཱུྃ་ཕཊ་སྭཱཧཱ། ཨོཾ་ཨཱཿཧྲཱིཿཧཱུྃ་ཕཊ་སྭཱཧཱ། ཨོཾ་ཨཱཿཨ་ཧཱུྃ་ཕཊ་སྭཱཧཱ། ཞེས་པའི་སྔགས་རྣམས་བརྒྱ་རྩ་རེ་བཟླ་ཞིང་། སངས་རྒྱས་ཐམས་ཅད་དང་མཉམ་པ་ཉིད་དུ་མོས་ནས། ཧྲཱིཿཥྚྲཱིཿབརྒྱ་རྩ་བརྒྱད་ཀྱིས་བྱིན་གྱིས་བརླབས། ཨརྒྷཾ་ལ་སོགས་པས་མཆོད། སངས་རྒྱས་ཀུན་གྱི་རང་བཞིན་མཆོག །སོགས་ཀྱིས་བསྟོད་པའམ། དེ་ཉིད་ལྔ་པས་བསྟོད་ཀྱང་རུང་། དེ་ནས་ཐིག་སྐུད་བསྒྲིལ་བའི་སྔགས། ཨོཾ་ཨ་ནོ་ཏྭ། ཨ་ནུ་ག་ཏ། སརྦ་དྷརྨཱ་པ་ར་སྤྲ་ར། ཨ་ནུ་ག་ཏ་སརྦ་དྷརྨཱཿཨཏྟཱ་ཨ་ནུ་པྲ་བྲིཥྚཿསརྦ་དྷརྨཱཿཧཱུྃ། ཞེས་པས་བསྒྲིལ་ཞིང་། ཛཿཛཿཛཿ ཞེས་ཐིག་སྣ་གདབ། ཨོཾ་ཨཱཿབཛྲ་ས་མ་ཡ་སུ་ཏྲ་མ་ཏི་ཀྲ་མ་ཧཱུྃ། ཞེས་བརྗོད་ཅིང་། ཐིག་ཆེ་བརྒྱད་ནས་བཙམས་ཏེ། ལས་ཐིག་ཐམས་ཅད་ཀྱི་སྟེང་དུ་འདེབས་ཚུལ་བྱ།

ནམ་མཁའ་གང་བའི་བཅོམ་ལྡན་འདས། ཁྱོད་ཀྱིས་འགྲོ་དོན་མཛད་དུས་ལགས།།

ཞེས་ཡང་ཡང་བརྗོད། འདི་སྒྲུབ་པ་པོ་གཅིག་པུས་བྱེད་པའམ། གྲོགས་དང་བཅས་ཀྱང་སློབ་མའི་དོན་

དུ་མ་ཡིན་པས། ཕྱོགས་འཁྲུལ་གྱི་ཉེས་པ་སྐྱེ་བ་དང་། ཐིག་སྐོར་སོགས་མི་དགོས་གསུངས་སོ། །གལ
དེ་ཡེ་ཐིག་དང་ལས་ཐིག་གཅིག་གིས་བྱེད་ན། ཐོག་མར་ཡེ་ཐིག་གི་ཚོགས་ཐིག་ཆེན་བརྒྱད་སོགས་ཇི་
ལྟར་འོས་པ་བཏབ་ནས། ཐིག་དེ་ཉིད་ལ། བིཥྚན་ཏ་གྲི་ཏ་དང་། ཡ་མནྟ་བཟླས་ནས། ཡེ་ཐིག
ཉིད་ལས་ཐིག་ཏུ་བསྒྱུར་ཏེ་འདེབས་པ་ཡིན་ནོ། །དཀྱིལ་ཆོག་སྤྱིའི་ལུགས་ལ། ལས་ཐིག་ལ་བྱིན་
རླབས་ལོགས་པ་མི་དགོས་པ་ཤས་ཆེ་ཡང་། འདིར་ནི་བླ་མའི་མན་ངག་གིས་ངེས་པར་བྱེད་དོ། །དེ་
ནས་རྒྱུ་ཚོན་ནམ་རྡུལ་ཚོན་རྣམ་པ་ལྔ་ལ་དམིགས་ནས། བསངས་སྦྱངས་སྟོང་པའི་ངང་ལས།
ཚོན་སྐྱེ་ནག་པོ་བཾ་ལས་རྡོ་རྗེ་དབྱིངས་ཀྱི་དབང་ཕྱུག་མའི་ངོ་བོ། ཚོན་སྐྱེ་དཀར་པོ་
ལཾ་ལས་སངས་རྒྱས་སྤྱན་མའི་ངོ་བོ། ཚོན་སྐྱེ་སེར་པོ་མཾ་ལས་མཱ་མ་ཀཱིའི་ངོ་བོ།
ཚོན་སྐྱེ་དམར་པོ་པཾ་ལས་གོས་དཀར་མོའི་ངོ་བོ། ཚོན་སྐྱེ་ལྗང་ཁུ་ཏཱཾ་ལས་སྒྲོལ་
མའི་ངོ་བོ་རྣམས་སུ་གྱུར། ཨོཾ་ཨཱཿབཾ་ཧཱུྃ་ཕཊ་སྭཱཧཱ། ཨོཾ་ཨཱཿལཾ་ཧཱུྃ་ཕཊ་སྭཱཧཱ། ཨོཾ་ཨཱཿམཱཾ་
ཧཱུྃ་ཕཊ་སྭཱཧཱ། ཨོཾ་ཨཱཿཔཱཾ་ཧཱུྃ་ཕཊ་སྭཱཧཱ། ཨོཾ་ཨཱཿཏཱཾ་ཧཱུྃ་ཕཊ་སྭཱཧཱ། ཞེས་པ་རྣམས་བརྒྱ་རྩ་རེ་
བཟླ་ཞིང་།ཨཀྵོ་ནས།ཤཱནྟའི་བར་གྱིས་མཆོད། འབྱུང་བ་ལྔ་ནི་རྣམ་དག་ལྷ། །ཚད་མེད་ལྔ་
ཡི་ངོ་བོ་ཉིད། །དེ་བཞིན་གཤེགས་མ་ལྔ་ཡི་དངོས། །དེ་དག་རྣམས་ལ་ཕྱག་
འཚལ་བསྟོད། །སླར་ཡང་རྩ་སྔགས་བརྒྱ་རྩ་བརྒྱད་བཟླས་པས་བྱིན་གྱིས་བརླབས་ཏེ། ཨོཾ་བཛྲ་
ཙི་ཏྲ་ས་མ་ཡ་ཧཱུྃ། མང་དུ་བརྗོད། ཨོཾ་བཛྲ་བཻ་ག་ཨ་ཀྲ་མ་ཧཱུྃ། ཞེས་ཐིག་གི་ནང་དུ་ཞུགས་ལ།
ཏེ་ཏེ་ཞེས་སྒོའི་རྩ་ཐིག་གྱིས། ཆོས་དབྱིངས་ཡེ་ཤེས་དག་པའི་གནས། །སེམས་ཅན་
ཁམས་རྣམས་རབ་སྒྲོལ་བྱེད། །རྒྱལ་བ་འཛམ་པའི་རྡོ་རྗེ་ཉིད། །དེ་བཞིན་
གཤེགས་པ་ཀུན་གནས་པའོ། །ཞེས་བརྗོད་ཅིང་། ལྷ་མཚན་དགོད་པ་ནི། རྒྱུད་ལས། དེ་
དབུས་མི་རོ་བྲི་བར་བྱ། །ཞེས་དང་། སྒོ་བཞི་དང་གྲྭ་བཞིར། རོ་ལངས་ཆེན་པོ་བརྒྱད་བྲིའོ། །ཞེས
འབྱུང་བ་རྣམས་འདིར་རོ་ལངས་བརྒྱད་སྐོར་ལྟར་ན། བླ་མའི་མན་ངག་གིས་གདན་དགོད་པ་ཡིན་ནོ།།

བཅུ་གསུམ་མ་ལྟར་ན། རེ་མིག་བརྒྱད་ཀྱི་མགོ་བོ་སོགས་ཀྱང་གདན་དུ་འགྱུར་ཞིང་ཡང་དབུས་སུ་མི་
རོ་མགོ་དང་རྐང་ལག་བྲལ་བ། ཞེས་གོང་མ་རྣམས་ཀྱིས་བཤད་པ་ནི། རེ་ཞིག་ཟབ་དོན་སྦས་པའི་ཕྱི་
རྒྱ་ཙམ་ཡིན་ལ། རོ་ལངས་མགོ་གསུམ་པ་སོགས་ཀྱང་མཆོག་སྒྲུབ་ལ་མ་ཡིན། དགྲ་བོ་རིམས་ཀྱིས་
འདེབས་པ་སོགས་དྲག་ལས་སམ། རོ་ལངས་སྒྲུབ་པའི་དབང་དུ་བྱས་པར་འདོད་དོ། །བཅུ་གསུམ་མ་
ལྟ་བུ་ནག་པོའི་ཁ་སྐོང་ཅན་ཡིན་ལ། བྱིན་རླབས་ནུས་མཐུ་ཆེ་ཞིང་དགེ་ལ་བཀྲ་ཤིས་པ་ནི་ཡིན་ནོ།།
འོན་ཀྱང་ནག་པོ་སོགས་རྒྱུད་གཞན་གྱི་ཁ་སྐོང་མེད་པར་རྫོག་པ་བདུན་པའི་བསྟན་ཚོད་ཀྱི་དགོངས་
དོན་རྒྱུད་རྐྱང་མན་ངག་སྙིང་གི་ཐིག་ལེ་ནི། རོ་ལངས་བརྒྱད་བསྐོར་ཉིད་ལ་བརྟེན་དགོས་ལ། དེ་ཡང་
སློབ་དཔོན་མི་བསྐྱོད་པ་དང་། ཡི་ལ་བཟྙ་དང་། མལ་ལུགས་སོགས་ཅི་ཐོད་ཐོད་ཀྱིས་ཁ་བསྐང་བ་མ་
ཡིན་པར། རྗེ་བཙུན་རྡོ་རྗེ་གྲགས་པའི་མན་ངག་ལག་ལེན་ཁྲིགས་བཀོད་དང་སྙིང་ལ་གབ་པའི་ཡིག་
ཆུང་བདུན་གྱི་དགོངས་པ་ལྟར་ལག་ལེན་མཛད་པའི་རྒྱུན་ནི། དབུས་ཀྱི་མི་རོ་ལྷ་མ་ཡིན་གདན་ཡིན་པ་
ལྟར་སྒོ་མཚམས་ཀྱི་མི་རོའམ་རོ་ལངས་ཀྱང་དཀྱིལ་འཁོར་གྱི་ལྷ་རོ་ལངས་བརྒྱད་པོ་རང་ཨེན་ཅིག་
མིན། གདན་ཡིན་ནོ་ཞེས་པས་ངེས་པ་ལས་སོ། །དེས་ནས་རྒྱུད་ཀྱི་དངོས་བསྟན་གྱི་ཚིག་ལྟར་དབུས་
སམ་སྒོ་མཚམས་བརྒྱད་དུ་མི་རོ་རི་མོ་བྲི་བའམ། རྣམ་པ་གཅིག་ཏུ་ན་བྲི་པའི་དོན་ལེགས་པར་འདུ་
བྱེད་པ་ལའང་འཇུག་པས། སྔོན་ཨོ་རྒྱན་ཁ་ཆེ་ཉི་འོག་སོགས་ཀྱི་དུར་ཁྲོད་ཆེན་པོར་དཀྱིལ་འཁོར་འབྲི་
བ་ན། བཾ་ཆེན་དངོས་སུ་འཇོག་པ་ཡིན་འདུག །བོད་དུ་ད་ལྟ་དེ་ལྟར་མི་འགྲུབ་ལ། འོན་ཀྱང་ཤ་ཆེན་
ཁྲག་ཆེན་བསྲེས་པའི་བག་ཟན་བཅོས་པ་ལ། མི་གཟུགས་བྱས་ཏེ་ཙན་དན་དམར་པོས་བྱུགས་པའམ།
འཇིམ་པ་ལ་བཅོས་པ་སོགས་ཀྱང་རུང་ཞིང་། དེ་ཡང་རྩིག་པའི་ནང་ཕན་ཆད་ཁྲིས་ཟིན་པ་ན། དབུས་
སུ་པད་ཉིའི་སྟེང་དུ། ཨོཾ་ཧཱུཾ་ཧྲཱ། ཞེས་ལན་ཉེར་བརྒྱད་བཟླས་པས་མི་རོ་ཡོངས་རྫོགས་ཀྱི་
གཟུགས་བརྟན་དགོད། སྟགས་བདུན་ནི་གདན་སྐྱི་ལ་དགོས། སྟགས་ཉེར་གཅིག་ནི་བྱོལ་
སོང་བཅུ་དྲུག་དང་ལྷ་ཆེན་ལྔའི་དོན་ཡིན། སྒོ་བཞི་གྲྭ་བཞིར་པད་ཉའི་གདན་མེད་ཀྱང་

ཚོག །ཐིག་ལེ་དམར་པོ་རེ་བྱུས་པའི་སྟེང་དུ། ཨོཾ་བཛྲ་དྷཱུ་པཱ་ཡ་ཧཱུྃ་ཕཊ། ལན་བདུན་བཟླས་པས་ཤར་སྒོར་རོ་ལངས་ཀྱི་གཟུགས་གཅིག་གདན་གྱི་རྩལ་དུ་དགོད། དེ་བཞིན་དུ་ལྷོར། ཨོཾ་བཛྲ་ད་པི་མླཀྐ་ཀ་ཧཱུྃ་ཕཊ། ནུབ་ཏུ། ཨོཾ་བཛྲ་ད་ཛྭ་ལ་ཧཱུྃ་ཕཊ། བྱང་དུ། ཀྲི་བྲ་བཛྲ་ད་ཨཱནྟ་ཏ་ཧཱུྃ་ཕཊ། ཉེར་གཅིག་བཟླས། མཚམས་བཞིར། ཨོཾ་ཧཱུྃ་ལཾ་དཱ། ཞེས་པ་ཁོ་ན་ལན་བདུན་རེས་དགོད། གྲངས་བདུན་ལ་དག་པ་མི་གསུང་། མི་རོའི་གཟུགས་རྣམས་ཁ་བུབ་ཡིན། དབུས་ཀྱི་མི་རོའི་སྟེང་དུ་རལ་གྲི་ལ་ཉི་ཟླིང་བརྒྱ་རྩ། ཧྲཱིཿཥྚྲཱིཿ དྲག་རྩུ་ཙམ། ཡ་མ་རཱ་ཛ། ཉེར་གཅིག་བཟླས་ཏེ། རྩེ་མོ་གྱེན་དུ་བརྡད་པས་བཀོད་དོ། །སྒོ་མཚམས་བརྒྱད་ལས་སྒོ་བཞིར་མི་རོའི་སྟེང་དུ། ཧྲཱིཾ་ཧྲཱིཾ་ཧཱུྃ་ཧཱུྃ་ཕཊ་ཕཊ། ཅེས་པ་ཉེར་གཅིག་རེ་དང་། མཚམས་བཞིར། ཨོཾ་ཨཱཿཧཱུྃ་ཕཊ་ཧྲཱིཿད། ཞེས་པ་ཉེར་གཅིག་རེས་ཕྱག་མཚན་རལ་གྲིའམ་གྲི་གུག་གང་རུང་རེ་འགོད་དོ། །ཕྱག་མཚན་གཞན་རྣམས་ནི་རབ་ཏུ་འབྱུར་མ་དང་། འབྲིང་དུ་ཙ་ཀ་ལི་འགོད། ཐ་མ་རྡུལ་ཚོན་ནམ་རྒྱ་ཚོན་གྱིས་འབྲི་བ་ཡིན་གསུངས་ཀྱང་འབྱུར་མ་ཡོད་ན་ལེགས་མེད་ན་ཕྱི་མ་གཉིས་པོ་འབྲིང་ཐའི་དབྱེ་བ་མི་ཡོང་འདྲ་བར་མངོན་ཅིང་། གང་ལྟར་ནའང་། ཉི་ཟླིང་བདུན་བདུན་བཟླ་བཞིན་འགོད་དོ། །དེར་མཚན་མ་ལྟའི་རང་བཞིན་དུ་མོས་པ་ལས། དངོས་སམ་ཡིད་ཀྱིས་མཆོད་པ་འབུལ། དུར་ཁྲོད་རྒྱན་གྱིས་སོགས་ཀྱིས་བསྐོར། ཉི་ཟླིང་གི་མཐར་ རཀྵ་ རཀྵ་ བཏགས་བསྲུང་བ་བྱ། བདག་སློབ་དང་མར་མེ་རྒྱུན་དུ་འབུལ། དེ་ནས་དཀྱིལ་འཁོར་ལྷག་མ་རྣམས་བྲིས་ལ། ལྷག་ཆད་ཀྱི་ཉེས་པ་སྦྱང་བའི་དོན་དུ། དཀྱིལ་འཁོར་གྱི་ཤར་ཕྱོགས་ནས་རྡོ་རྗེ་གསོར་ཞིང་དྲིལ་བུ་དཀྲོལ་ལ། ཡིག་བརྒྱ་མང་དུ་བཟླས། མཆོད་པའི་བུམ་པ་བརྒྱད་ཀྱང་ནམ་མཁའ་མཛོད་ཀྱི་ཕྱག་ཀྱིས་ཕུལ། མཆོད་བུམ་དངོས་སུ་མེད་ན་ཙ་ཀ་ལིའམ་ཡིད་ཀྱིས་ཕུལ། ས་རྒྱན་གནམ་རྒྱན་སོགས་བཀྲམ། མཆོད་པའི་ཡོ་བྱད་ཐམས་ཅད་ཚང་བར་བྱའོ། །

བཞི་པ་དཀྱིལ་འཁོར་སྒྲུབ་པ་ནི། སྔོན་འགྲོ་གཏོར་མ། གནས་ཡོ་བྱིན་རླབས། སྐྱབས་སེམས་རྡོར་སེམས། ནང་མཆོད་བྱིན་རླབས་རྣམས་སྔོན་དུ་འགྲོ་བའི་ཚོགས་ཞིང་ནས་བརྩམས་དཀྱིལ་འཁོར

བསྟུ་བའི་བར་བདག་བསྐྱེད་རྫོགས་པར་བསྒོམས། ཐུམ་པ་གཅིག་ལ། བིཥྚན་ ཏ་ གྲི་ ཏ་དང་། ཏེ་སྐྱིང་དང་། ཨ་ ཧྲི་ ཀྲི་ ཀའི་སྔགས་རྣམས་བརྒྱ་རྩ་རེ་བཟླས་ལ་ཁྲུས་ཐུམ་བྱ། སྔར་ཐུམ་སྒྲུབ་བྱས་ན་འདིའི་དོད་ལས་ཐུམ་གྱིས་ཆོག་པས་འདི་མི་དགོས་སོ། །ཉི་མ་ཐོག་མའི་ཐུན་དང་པོ་ཡིན་ན། ཞི་བ་དང་། ཞི་དྲག་ཕྱེད་མ་དང་། དྲག་པོའི་སྒོ་ནས། བགེགས་སྐྲང་བ་བོད་ཀྱི་ལག་ལེན་སྤྱི་དང་འདྲ་བར་བྱ། བར་སྐབས་སུ་ལྟས་འཚུབ་པ་བྱུང་ནའང་འདི་བྱེད་དགོས། དེ་མིན་ཐུན་ཕྱི་མ་དང་ཉི་མ་གཉིས་པ་ཕན་ལ་མི་དགོས་ཏེ། བདུད་རྩི་འཁྱིལ་བའི་སྔགས་བཟླ་བཞིན་རྡོ་རྗེ་གསོར་བས་བགེགས་བསྐྲད་པ་ཙམ་གྱིས་ཆོག །དེ་རྗེས་ཉེལ་སྦྱངས་ནི་ཟ་བྱེད་རྡོ་རྗེ་མཁའ་འགྲོའི་ལུགས་བཞིན་གྱིས་སྦྱར་བསལ། དེ་རྗེས་ཁྲུས་ཐུམ་བླངས་ནས་ཁྲུས་གསོལ་བྱ་སྟེ། དེ་དག་གི་ལག་ལེན་སྤྱི་དང་འདྲའོ། །དེ་ནས་མདུན་བསྐྱེད་ཀྱི་དཀྱིལ་འཁོར་བསངས་སྦྱངས། སྟོང་ པའི་ ངང་ ལས། ཆོས་ འབྱུང་ གྲུ་ གསུམ་ ཕྱི་ དཀར་ལ་ཞེས་པ་ནས། ཕཊ་ སྭཱཧཱ། དེའི་ དབུས་ སུ་ པཾ་ ལས་ པདྨ་ དང་། ཨ་ ལས་ ཟླ་ བའི་དཀྱིལ་ འཁོར་ གྱི་ སྟེང་ དུ། ཧཱུྃ་ ལས་ འཁོར་ ལོ་ ཧཱུྃ་ གྱིས་ མཚན་ པ་ ལས། རྣམ་ པར་སྣང་ མཛད་ ཀྱི་ རང་ བཞིན་ གཞལ་ མེད་ ཁང་། གྲུ་ བཞི་ སྒོ་ བཞི་ པ། རིན་ པོ་ ཆེ་ སྣ་ ལྔ་ལས་གྲུབ་པ། ནང་ནས་རིམ་པ་བཞིན་དུ། ནག་སེར་དམར་ལྗང་དཀར་བའི་རྩིག་པ་ རིམ་ པ་ ལྔ་ དང་ ལྡན་ པ། དེའི་ སྟེང་ དུ་ ཕ་ གུ་ སེར་ པོ་ ལ། དྲ་ བ་ དང་། དྲ་ ཕྱེད་འཕྱང་བ། སྟེང་མདའ་ཡབ་མཆོད་རྟེན་གྱི་རྣམ་པས་མཛེས་པ། པུ་ཤུའི་ཁོར་ཡུག་ལ་ གདུགས་ དང་། རྒྱལ་ མཚན་ དང་། བ་ དན་ བསྒྲེང་ བ། ནང་ གི་ ལྷ་ སྣམ་ ཤར་དཀར། ལྷོ་སེར། ནུབ་དམར། བྱང་ལྗང་། ནང་ཀ་བ་བརྒྱད་དང་ལྡན་པ། སྟེང་རྡོ་རྗེའི་གདུང་བཞིས་མིག་མངས་རིས་སུ་བྲེས་པ། དབུས་སུ་དཀྱིལ་འཁོར་ཟླུམ་པོ། མི་ མགོ་ སྐམ་ པོའི་ ར་ བ་ ཟླུམ་ པོ་ འཛུལ་ སྒོ་ བཞི་ ལས་ སྒོ་ གཅིག་ ཕྱེ་ བ། དེའི་ ནང་རེའུ་ མིག་ དགུར་ གྱུར་ པ། དབུས་ ཀྱི་ གཞི་ ནག་ པོའི་ སྟེང་། ཕྱི་ ནང་ གི་ ས་ གཞི་

ཐམས་ཅད་ཁྲག་ཞག་འཁྲུག་པ། སྟེང་གི་རུས་ཀྱི་ཀ་གདུང་གིས་ཕུབ་པ། གཡང་གཞིའི་བླ་བྲེ་དང་། རྒྱ་རྫོན་གྱི་ལྷུ་ལྡི་ལ་སོགས་པས་བརྒྱན་པའི་དབུས་ཕྱུར་བུར་གྱུར་པའི་རྩེ་མོར་རྡོ་རྗེ་དང་། རིན་པོ་ཆེའི་ཏོག་གིས་བརྒྱན་པ། རྩིག་པའི་ཕྱི་རོལ་འདོད་ཡོན་གྱི་སྣམ་བུ་ལ། མཆོད་པའི་གཟུངས་མ་རྣམས་དང་། སྒོ་བཞིའི་ཐད་ཀ་ནས། ཀ་བ་བཞི་བཞིས་བཏེགས་པའི་རྟ་བབས་རྣམས་ཀྱི་རྩེ་མོར་པདྨ་ལ་གནས་པའི་འཁོར་ལོ་དང་། རི་དྭགས་དང་། གདུགས་ཀྱིས་མཚན་པ། འཁྲམས་ལ་མཆོད་པའི་ཚོགས་རྣམས་ཀྱིས་བརྒྱན་པའོ། །དེའི་ཕྱི་རོལ་ཏུ་གཏུམ་དྲག་ལ་སོགས་པ་ནས། སྣ་ཚོགས་པས་གང་བའོའི་བར་བདག་བསྐྱེད་བཞིན། དཀྱིལ་འཁོར་ཆེན་པོའི་དབུས་ཀྱི་རེ་མིག་གཙོ་བོའི་གནས་སུ། ཡཾ་ལས་རླུང་གི་དཀྱིལ་འཁོར་དུ་བའི་ཁ་དོག་ཅེས་པ་ནས། བཞུགས་པ་རྣམས་སུ་གྱུར། གྱི་བར་སྔ་གོན་གྱི་སྐབས་དང་འདྲ། དེ་ནས་གཙོ་བོ་ལ། ཉེ་སྙིང་དང་། སྙིང་པོ་དང་། རྩ་སྔགས་རྣམས་ལན་བདུན་བདུན་བཟླས། རོ་ལངས་བརྒྱད་ལ། ཡ་མནྟ་ཀ་དང་། ཨོཾ་ཧྲཱུྃ་ཧྲཱིཿཥྚྲཱིཿ ལན་བདུན་བདུན་ནམ་གསུམ་ཙམ་བཟླས། གདན་གྱི་རོ་ལངས་བརྒྱད་ལ། ཨོཾ་ པྲེ་ཏ་ཨུ་ལ་ཀ །སོགས་ལྔའམ་གསུམ་གསུམ་བཟླས་པས། དེ་རྣམས་རོ་ལངས་བུད་མེད་ཀྱི་ལུས་ཅན། གཡོན་ཅིང་སྙིག་ཉམས་དང་ལྡན་པ་བརྒྱད། རོ་ལངས་འཇིགས་བྱེད་ཆེན་པོ་རྣམས་ཀྱི་བཞོན་པའི་ཚུལ་དུ་གྱུར། ཕྱག་མཚན་གཞན་རྣམས་ལའང་། ཉེ་སྙིང་ལན་བདུན་བདུན་བཟླས། དམ་ཚིག་གི་དཀྱིལ་འཁོར་དུ་སྒྲུབ་པའོ། །བཅུ་གསུམ་མ་ལྟར་སྒྲུབ་ན་སྔ་གོན་གྱི་རིགས་འགྲེ་བ་ལས་ལྷ་བཅུ་གཉིས་ལ་རང་སྔགས་བདུན་བདུན་བཟླ། ཕྱག་མཚན་རོ་ལངས་རྣམས་ལ་ཉེ་སྙིང་དང་། ཐོད་པ་ལ་འབྲུ་གསུམ་བདུན་བདུན་བཟླ་བ་ནི་ཁྱད་པར་རོ་ཅེས་གོ་བར་བྱའོ། །ཐམས་ཅད་ཀྱི་གནས་རྣམས་སུ་ཟླ་བའི་དཀྱིལ་འཁོར་གྱི་སྟེང་དུ། མིག་ཏུ་ཀླཱྃ་ནས་སཾ་དཀར་པོ། སྤྱི་བོར་ཨོཾ་ནས་འཁྲིལ་བ་ལས་གཙོ་བོ་ལ་མི་བསྐྱོད་པ་དང་། རོ་ལངས་འཇིགས་བྱེད

ཆེན་པོ་བརྒྱད་ལ། འཇམ་དཔལ་རྡོ་རྗེ་འཇིགས་བྱེད་ཕྱག་གཉིས་པ་རེས་དབྱུ་བཀྲུན། ཨོཾ་བཛྲ་ནས། ཀྵཏྲེ་ཧོཿ དེ་ནས་ཉི་མ་ཐོག་མའི་ཐུན་དང་པོ་ལ་སྟ་གོན་གྱི་ལྷ་དང་སྲི་དགོས་ཏེ། དེ་ཡང་། རང་གི་སྙིང་ག་ནས་འོད་ཟེར་འཕྲོས། མདུན་གྱི་ནམ་མཁའ་ནས་སྟ་གོན་གྱི་ལྷ་དཔལ་རྡོ་རྗེ་འཇིགས་བྱེད་ཆེན་པོའི་དཀྱིལ་འཁོར་ལ་སངས་རྒྱས་བྱང་ཆུབ་སེམས་དཔའི་ཚོགས་ཐམས་ཅད་ཀྱིས་བསྐོར་བ། ཨོཾ་བཛྲ་ས་མ་ཛཿ ཧྲཱིཿཥྚྲཱིཿ ཡན་གསུམ་གྱིས་ཕྱི་འབྲང་གི་བགེགས་བསྐྲད། སླར་ཡང་། ཧྲཱིཿཥྚྲཱིཿ ཡན་གསུམ་གྱིས་གུར་གྱི་སྒོ་ཕྱི་ལ་ནང་དུ་སྤྱན་དྲངས། ཡང་གསུམ་གྱིས་མཚམས་བཅིང་ངོ་། །ཨོཾ་བཛྲ་ལྦ་སྭ་ཧཱུཾ། སོགས་ཀྱིས་མཆོད། ཨོཾ་ཀཱ་ཤ་སོགས་ཀྱིས་དཀྱིལ་འཁོར་དང་གཉིས་སུ་མེད་པར་བསྟིམ། དཀྱིལ་འཁོར་བྱིན་གྱིས་བརླབ་པའི་དོན་དུ་ཐུགས་གསུམ་ཅི་རིགས་པ་དང་། ཡིག་བརྒྱ་ལན་དགུ་བཟླའོ། །

ལྷ་བ་མཆོད་བསྟོད་འབུལ་བ་ནི། དེ་ནས་སླར་ཡང་མཆོད་པ་རྒྱ་ཆེར་བཤམ། བསངས་སྦྱངས། སྟོང་པའི་ངང་ལས། ཨ་ལས་ཡེ་ཤེས་ཀྱི་ཀ་པཱ་ལ་ཡངས་ཤིང་རྒྱ་ཆེ་བ་རྣམས་ཀྱི་ནང་དུ། ཨོཾ་ཨཱཿཧཱུཾ་ཞུ་བ་ལས་བྱུང་བའི་མཆོད་ཡོན། ཞབས་བསིལ། མེ་ཏོག། བདུག་སྤོས། མར་མེ། དྲི་ཆབ། ཞལ་ཟས། རོལ་མོ་ལ་སོགས་པ་མཆོད་རྫས་ནམ་མཁའ་དང་མཉམ་པར་གྱུར། ཨོཾ་བཛྲ་ཨརྒྷཾ་སོགས་ནས་ཤབྡའི་བར་གྱིས་བྱིན་གྱིས་བརླབས། བསྡུ་ན་སྔགས་ཙམ་གྱིས་མཆོད་པས་ཀྱང་ཆོག་ལ། ཅུང་ཟད་སྤྲོས་པ་ལ་དགའ་ན་འདི་སྐད་ཅེས་སྨྲར་ཏེ། འཇམ་དཔལ་ཁྲོས་པའི་དཀྱིལ་འཁོར་དུ། །མི་ཟད་ཨརྒྷའི་རྒྱུན་ཆེན་པོ། །ཕྱི་ནང་གསང་བ་རབ་སྦྱར་བ། །འབུལ་གྱིས་འདོད་པའི་དངོས་གྲུབ་སྩོལ། །ཨོཾ་བཛྲ་བྷཻ་ར་ཝ་མཎྜལ་ས་པ་རི་ཝ་ར་ཨརྒྷཾ་པྲ་ཏཱིཙྪ་སྭཱ་ཧཱ། དེ་བཞིན་དུ་སྦྱར་ཏེ། མི་ཟད་ཨརྒྷའི་རྒྱུན་ཆེན་པོ། །ཞེས་པའི་དོད་དུ། རྡོ་རྗེ་ཆུ་གཙང་ཁྲུས་ཀྱི་རྒྱུན། །ཞེས་དང་། ཨརྒྷཾ་གྱི་གནས་སུ། པཱདྱཾ་ཞེས་འདོན་པ་སོ། དེ་བཞིན་དུ། རྡོ་རྗེ་མེ་ཏོག་ཁང་པར་བརྩེགས།།

ༀ་བཛྲ་ཧྲཱི་ར་ཎ་ས་པྲ་རི་ཥྚ་ར་བཛྲ་པུཥྤེ་ཨཱཿཧཱུྃ། རྡོ་རྗེ་བདུག་སྤོས་སྤྲིན་ཚོགས་
འཁྲིགས། །དྷཱུ་པེ། རྡོ་རྗེ་འབར་བའི་སྣང་གསལ་གཏམས། །ཨཱ་ལོ་ཀེ །རྡོ་རྗེ་
གདུང་སེལ་དྲི་ཞིམ་ཚོགས། །གནྡྷེ། རྡོ་རྗེ་བཟའ་བཅའ་རྒྱ་མཚོར་འཁྱིལ། །ནཻ་ཝི་
དྱེ། རྡོ་རྗེ་རོལ་མོའི་སྒྲ་བརྒྱ་པ། །ཤབྡ། བཛྲ་ཨརྒྷེ་ར་ཙི་ཏ་ཞེས་རོལ་ཆེན་བྱ། གོས་ཟུང་
བསངས་སྦྱངས། སྟོང་པའི་ངང་ལས། ཧཱུྃ་ལས་བྱུང་བའི་ལྷ་རྫས་ཀྱི་ན་བཟའ་ཟག་
མེད་བདེ་བའི་རེག་བྱ་དང་ལྡན་པ་མཁའ་དབྱིངས་ཐམས་ཅད་གང་བར་གྱུར། སྣ་
ཚོགས་དབང་པོའི་གཞུ་བཞིན་རབ་བཀྲ་ཡང་། །གང་ལ་རེག་ན་བདེ་བའི་རྒྱུར་
འགྱུར་བའི། །གོས་བཟང་རིན་ཆེན་བདག་བློ་སྦྱང་ཕྱིར་འབུལ། །བཟོད་པ་དམ་
པའི་གོས་ཀྱིས་བརྒྱན་པར་ཤོག །ༀ་བཛྲ་ཧྲཱི་ར་ཎ་ས་པྲ་རི་ཥྚ་ར་བཛྲ་བ་སྟྲ་ཡེ་
ཨཱཿཧཱུྃ། ༀ་སརྦ་བིད་པུ་ར་པུ་ར། སུ་ར་སུ་ར། ཨཱ་བརྟ་ཡ་ཨཱ་བརྟ་ཡ་ཧོཿ འཛམ་
བུའི་གླིང་དང་གླིང་གཞན་དག །འཁོར་ལོ་རིན་ཆེན་གྱིས་བཀང་ནས། །སྟོང་
གསུམ་ལ་སོགས་དེ་བཞིན་ཏེ། །ཞུམ་པ་མེད་པར་ཕྱུས་ཏེ་འབུལ། །ༀ་བཛྲ་ཧྲཱི་ར་
ཎ་ས་པྲ་རི་ཥྚ་ར་ཙཀྲ་རཏྣ་པཱུ་ཛི་ཏེ་ཨཱཿཧཱུྃ། དེ་བཞིན་དུ་སྦྱར་ཏེ། ནོར་བུ་རིན་ཆེན། མ་
ཎི། བཙུན་མོ་རིན་ཆེན། ཥྟྲཱི། ཁྱིམ་བདག་རིན་ཆེན། མནྟྲ། གླང་པོ་རིན་ཆེན།
ཧསྟི། རྟ་མཆོག་རིན་ཆེན། ཨ་ཤྭ། དམག་དཔོན་རིན་ཆེན། ཁཌྒ། གཟུགས་
མཛེས་ཀྱིས་ནི་རབ་བཀང་སྟེ། །རཱུ་པ་ཀཱ་མ་གུ་ཎ་པཱུ་ཛི་ཏེ་ཨཱཿཧཱུྃ། སྒྲ་སྙན། ཤབྡ།
དྲི་ཞིམ། གནྡྷེ། རོ་མཆོག །ར་ས། རེག་བདེ། སྤར་ཤེ །ཆོས་ཁམས་བདེ་བས།
དྷརྨ་དྷཱ་ཏུ་ཀཱ་མ་གུ་ཎ་པཱུ་ཛི་ཏེ་ཨཱཿཧཱུྃ། རྒྱལ་བ་ལྷ་དག་ཐོད་པའི་ཅོད་པན་དང་། །
རིགས་དྲུག་རང་བཞིན་རུས་པའི་ཕྱག་རྒྱ་དྲུག །བྱང་ཕྱོགས་རྣམ་དག་ཕྱག་མཚན་
ཚོགས་རྣམས་ཀྱིས། །ཡེ་ཤེས་སྐུ་ལ་མཆོད་ཅིང་བརྒྱན་པར་བགྱི། །སརྦ་ཨ་ལང་

ཀ་ར། སྤྲུལ་རྒྱན་ཚངས་པ་ཆེན་པོའི་མཆོད་ཕྱིར་ཐོགས། །ཨཱ་ལི་ཀཱ་ལི་རྣམ་དག་
མགོ་བོའི་འཕྲེང་། །གཏི་མུག་ཆེན་པོ་གླང་ཆེན་ལྤགས་པའི་གོས། །རྡོ་རྗེ་གསུམ་
དངོས་ཕྱག་རྒྱས་མཉེས་གྱུར་ཅིག །ཧྲི་བཛྲ་མུ་དྲ། དངོས་གྲུབ་ཆེན་པོ་བརྒྱད་དང་
དབང་ཕྱུག་བརྒྱད། །ཉེར་སྤྱོད་གྱུར་ལས་སྲིད་ཞི་གནོན་ཕྱིར་དང་། །ཞི་སྟང་
གཤིན་རྗེ་བསྒྲལ་བའི་དམ་ཚིག་ཆེ། །བཅུ་དྲུག་ཆ་རྣམས་དག་པས་མཉེས་གྱུར་
ཅིག །ནང་མཆོད་གཏོར་མ་ལྟར་བྱིན་གྱིས་བརླབས། རྩ་བརྒྱུད་ཀྱི་བླ་མ་རྣམས་ཀྱི་མཚན་ནས་སྨོས་
ཏེ། འབྲུ་གསུམ་གྱིས་ནང་མཆོད་ཕུལ། ཡི་གེ་བཅུ་པའི་མཐར་འབྲུ་གསུམ་སྦྱར་བ་ལན་གསུམ་གྱིས་
གཙོ་བོ་དང་། ལན་གཅིག་གིས་རིའུ་མིག་བརྒྱད་ན་གནས་པའི་མཚན་མའི་ལྷ་དང་། ཡ་མནྟ་ཀ །
ལན་བརྒྱད་ཀྱིས་རོ་ལངས་བརྒྱད་ལ་འབུལ། ཡ་མ་རཱ་ཛ་དང་། ཡ་མནྟ་ཀའི་མཐར་འབྲུ་གསུམ་
སྦྱར་བས་རྣམ་བུ་ལ་གནས་པའི་མཚན་མའི་ལྷ་རྣམས་ལ་ཡང་འབུལ། བར་འདིར་ཆོས་སྐྱོང་འཇིག་
རྟེན་འདས་པ་རྣམས་ལའང་འབུལ། ཨོཾ་ཀཱ་ལ་རུ་པ་ཧཱུྃ་ཕཊ། དམ་ཅན་ཆོས་ཀྱི་རྒྱལ་པོ་
གཤིན་རྗེའི་ཞལ་དུ། ཨོཾ་ཧྲཱིཿཥྚ་མུཎྜི་ཧཱུྃ་ཕཊ། སྲིན་མོ་ཆེན་མོ་ཙ་མུཎྜིའི་ཞལ་དུ
མཆོད་པ་དམ་པ་འབུལ་ལོ། །ཨོཾ་ཨཱཿཧཱུྃ། ཨོཾ་ཨིནྡྲ་ཡ་སྭཱཧཱ། ཨོཾ་ཨཱཿཧཱུྃ། དེ་བཞིན་དུ།
ཡ་མཱ་ཡ། ཝཱ་རུ་ཎཱ་ཡ། ཀུ་བེ་རཱ་ཡ། ཨི་ཤཱ་ནཱ་ཡ། ཨགྣ་ཡེ། ནེ་རི་ཏྲེ། ཝཱ་ཡ་ཝེ།
བྲ་ཧྨ་ཎེ་ཡ། ཨོཾ་བ་སུ་དྷ་རི་ཎི་སྭཱཧཱ། ཨོཾ་ཨཱཿཧཱུྃ། ལྷ་ཆེན་པོ་བརྒྱད། ཀླུ་ཆེན་པོ་
བརྒྱད། གཟའ་ཆེན་པོ་བརྒྱད། རྒྱུ་སྐར་ཉི་ཤུ་རྩ་བདུན། རྒྱལ་པོ་ཆེན་པོ་བཞི་
རྣམས་ཀྱི་ཞལ་དུ་ཨོཾ་ཨཱཿཧཱུྃ། གཞན་ཡང་གནོད་སྦྱིན། སྲིན་པོ། འབྱུང་པོ། ཡི་
དྭགས། ཤ་ཟ། སྨྱོ་བྱེད། བརྗེད་བྱེད། མ་མོ། ཞིང་སྐྱོང་། ཕོ་ཉ། འཕྲོག་མ། གྲུབ་
པ་རྣམས་ཀྱི་ཞལ་དུ་ཨོཾ་ཨཱཿཧཱུྃ། འགྲོ་བ་རིགས་དྲུག །ལམ་རྒྱུད་ལྔ། སྐྱེ་གནས་རྣམ་
པ་བཞིས་བསྡུས་པའི་སེམས་ཅན་ཐམས་ཅད་ཟག་པ་མེད་པའི་བདེ་བའི་རྒྱུད་ཚིམ་

ནས། སྒྱུར་དུ་སངས་རྒྱས་ཀྱི་གོ་འཕང་ཐོབ་པའི་སྐལ་བ་དང་ལྡན་པར་གྱུར་ཅིག།
ཨོཾ་སརྦ་ཏ་ཐཱ་ག་ཏ་ཨ་ནུ་རཱ་ག་ཎ་བཛྲ་སྭ་བྷཱ་ཝ་ཨཏྨ་ཀོ྅ཧཾ། དེ་ནས་བསྟོད་པ་ནི། ཧཱུཾ།
མི་ཐུང་སྦྲིག་པོ་སྤྲིན་ལྟའི་མདོག །འོད་ཟེར་བྱེ་བ་འཕྲོ་བ་བཞེངས། །མཚན་མ་
བསྒྲེང་བ་མ་ཧེའི་ཞལ། །གཉིས་མེད་སྦྱོར་བ་ཁྱོད་ཕྱག་འཚལ། །མི་འགྱུར་རྡོ་རྗེའི་
དབྱིངས་ཆེན་པོ། །སྐུ་འཕྲུལ་རྡོ་རྗེ་གསུས་པོ་ཆེ། །ཁྲོས་ཤིང་རབ་ཁྲོས་ཆེར་
འཁྲུགས་པ། །འཇིགས་བྱེད་འཇིགས་པར་བྱེད་ལ་འདུད། །ཡན་ལག་དགུ་ཡིས་
ཆོས་སྟོན་ཞལ། །སྟོང་ཉིད་བཅུ་དྲུག་ཞབས་ཀྱིས་རོལ། །བྱང་ཆུབ་ཕྱོགས་ཆོས་སོ་
བཞིའི་ཕྱག །སྒྲིབ་བྲལ་གཅེར་བུ་ཁྱོད་ཕྱག་འཚལ། །ཁམས་གསུམ་དབང་ཕྱུག་མ་
ཧེའི་ཞལ། །བདེན་གཉིས་རྭ་ཡིས་ཕྱོགས་ཀུན་གནོན། །ཁྲོ་ཆགས་ཁྲག་འཛག་སྲིན་
པོའི་ཞལ། །རབ་ཞི་གཞོན་ནུའི་ཞལ་ལ་འདུད། །འགྱུར་མེད་གཟིགས་ཕྱིར་བྱིས་
པའི་རྒྱན། །མངོན་བྱང་ཟུར་ཕུད་ལྔ་ཡི་ཐོད། །ཀུན་ཏུ་དུས་གསུམ་གཟིགས་པའི་
ཞལ། །ལྷགས་བསྐྱོད་རྡོ་རྗེའི་དག་ལ་འདུད། །སྲིད་པ་གསུམ་འཇོམས་གར་གྱིས་
རོལ། །ཞི་བའི་མཐའ་གནོན་དབུ་སྐྲེས་འབར། །ཧཱུཾ་ཕཊ་སྒྲ་ཡིས་མ་རུངས་སྒྲག །
གསུམ་འཕྲུང་གཏུམ་པོའི་སྐུ་ལ་འདུད། །ཐོད་པའི་ཅོད་པན་ཡེ་ཤེས་ལྔ། །མགོ་
འཕྲེང་རྡོ་རྗེ་ཡི་གེའི་དངོས། །རྣམ་ལྔའི་རིགས་ཀྱི་ཕྱག་རྒྱ་ཅན། །སྦྲུལ་རྒྱན་ཚངས་
ཕྱིར་ཐོགས་ལ་འདུད། །མ་རིག་གཅོད་ཕྱིར་གྲི་གུག་སྣོ། །པི་ཏྲི་པ་ལས་རྣམ་རྟོག་
གཅོད། །དྲན་པ་ཉམས་འཇོམས་གཏུན་ཤིང་འཕྲུར། །ཆུ་གྲིབ་སྒྲིད་པ་གཅོད་ལ་
འདུད། །སྒོ་གསུམ་མཉེས་སེལ་ཀ་ན་ཡ། །སྡུ་རེ་བག་ཆགས་སྲ་བ་གཅོད། །ལྷ་
ངན་འབིགས་པའི་མདུང་རིང་པོ། །མདའ་ཆེན་རྨོངས་མཐར་བྱེད་ལ་འདུད། །
དབང་གི་ལྕགས་ཀྱུ་ཆེར་འབར་ཞིང་། །དབྱུག་ཏོས་ལས་ཀྱི་སྒྲིབ་པ་འཇོམས། །ཁ་

ཧཱུྃ་བྱང་ཆུབ་སེམས་རང་བཞིན། །འཁོར་ལོས་ཞེས་སྒྲིབ་གཅོད་ལ་འདུད། །རོ་
མཉམ་ཡེ་ཤེས་རྡོ་རྗེ་གསེར། །ཕོ་བས་སེར་སྐྱ་ཕྱེ་མར་བརླག །དངོས་གྲུབ་བརྒྱད་
སྟེར་རལ་གྲི་འཁྱུར། །ཅང་ཏེའུ་མཆོག་སྦྲ་སྒྲིག་ལ་འདུད། །ཁྲག་ཆེན་ཐོད་པ་དམ་
ཚིག་སྐྱོང་། །སྒྲིབ་ཀུན་བཅད་པའི་རང་བྱུང་མགོ །བདུད་ཀྱི་གཡུལ་ལས་རྣམ་
རྒྱལ་ཕྱུབ། །རྐང་བས་མཆོག་གནས་སྒྲོལ་ལ་འདུད། །དངོས་ཀུན་ཡེ་ཤེས་ཞགས་
པས་འཆིང་། །འཇིག་རྟེན་གསུམ་རྒྱལ་གཞུ་ཐབས་ཅན། །སྟོང་ཉིད་སོར་རྟོག་རྒྱུ་
མ་སྟེ། །ཤེས་རབ་དྲིལ་བུ་འཁྲོལ་ལ་འདུད། །འཕྲིན་ལས་ཀུན་འགྲུབ་ལག་པ་
གདངས། །བདག་མེད་དུར་ཁྲོད་བོར་བའི་རས། །སྟོང་ཉིད་རྟོགས་པའི་གསལ་
ཤིང་དང་། །འོད་གསལ་མེ་ཐབ་འབར་ལ་འདུད། །ཐོད་ཚལ་སྙིང་བརྩེ་བདུད་
རྩིས་བརླན། །བདུད་ལ་ཆེར་སྡིགས་འཛུབ་མོ་བསྒྲེངས། །སྐུ་གསུམ་རོ་གཅིག་རྩེ་
གསུམ་འཕེན། །སྤྲུ་འཕྲུལ་རླུང་རས་འཕྱུར་ལ་འདུད། །བདེ་ཆེན་ལིང་ག་རྒྱས་
པའི་ཚུལ། །གཏི་མུག་གླང་ཆེན་ལྤགས་རློན་གྱོན། །བརྐྱང་བསྐུམ་གར་གྱི་ཞང་
ཆེན་པོས། །ལྷ་ཆེན་བགེགས་བཅས་གནོན་ལ་འདུད། །སྤྱན་ནི་ཉི་ཤུ་རྩ་བདུན་
དམར། །ལྷུགས་འཁྲིལ་ཞལ་ནས་ཧ་ཧར་བཞད། །མཚན་དང་དཔེ་བྱད་ཡང་དག་
ལྡན། །འཇིགས་མཛད་སྐུ་ལ་ཕྱག་འཚལ་བསྟོད། །དངོས་གྲུབ་བརྒྱད་པོ་སྩོལ་བ་
དང་། །གདོན་དང་ནད་ཀུན་འཇོམས་མཛད་ཅིང་། །སྣང་བ་ཐམས་ཅད་འདུལ་བ་
པོ། །རོ་ལངས་བརྒྱད་ལ་ཕྱག་འཚལ་བསྟོད། །ཡི་གེ་རྣམས་ལས་ཡང་དག་བྱུང་།།
སྣ་ཚོགས་མཚོན་ཆའི་དྲ་བ་དཀྲིགས། །མཚན་མའི་ལྷ་རྣམས་ཐམས་ཅད་ལ། །
བདག་ནི་གུས་པས་ཕྱག་འཚལ་བསྟོད། །འཁོར་བ་རྣམ་ཤེས་བརྒྱད་དག་པ། །
དུར་ཁྲོད་གནས་པའི་སྐུར་སྟོན་ཅིང་། །སྒྲུབ་ལ་དངོས་གྲུབ་ཀུན་སྩོལ་བ། །འཁོར་

བཅས་དེ་ལའང་ཕྱག་འཚལ་བསྟོད། །བྱང་ཆུབ་ཕྱོགས་ཆོས་གཞལ་མེད་ཁང་།།
བཀའ་ཡི་འཁོར་ལོས་བདུད་བཞི་འཇོམས། །རྣམ་དག་རྟེན་གྱི་དཀྱིལ་འཁོར་ལ།།
བདག་ནི་གུས་པས་ཕྱག་འཚལ་ལོ། །དེ་ལྟར་བསྟོད་པའི་དགེ་བ་ཡིས། །ནམ་
མཁའ་དང་མཉམ་འགྲོ་བ་རྣམས། །འཇམ་པའི་རྡོ་རྗེའི་གོ་འཕང་ལ། །བདེ་བའི་
ལམ་གྱིས་འགོད་པར་ཤོག །དེ་ལྟར་བསྟོད་པས་ཧ་ཧ་ཧི་ཧི་ཧུཾ་ཧུཾ་ཧེ་ཧེ་ཞེས་བཞད་
པ་བརྒྱད་ཀྱི་གར་མཛད་པར་མོས། རང་ཉིད་དཀྱིལ་འཁོར་གྱི་སྒོ་ནས་ཡོངས་སུ་
ཞུགས་ཏེ། བཅོམ་ལྡན་འདས་དཀྱིལ་འཁོར་གྱི་གཙོ་བོར་ཞལ་དུ་ཞལ་བསྟན་པའི་
མདུན་གྱི་རེ་མིག་གི་གནས་ལ་འཁོད་པར་གྱུར། ཅེས་པའམ། ཡང་ན། དབུས་ཀྱི་རེ་
མིག་གི་གནས་ལ། མདུན་བསྐྱེད་བཅོམ་ལྡན་འདས་ཀྱི་མདུན་དུ་འཁོད་པར་
སྒོམས། ཀུང་རུང་བ་ལས་ཕྱི་མ་བོས་ལེགས་སོ། །འདི་ལ་འགྲེལ་པ་སྐོར་གསུམ་སོགས་རྣ་ལུགས་
དང་སྒོ་ལུགས་ཀྱི་ཡི་གེ་སྤྱི་ཁྱབ་རྣམས་ལས། ལྷོའི་རེ་མིག་གི་ལག་པའི་སྟེང་དུ་བསྒོམ་ཞེས་འཆད་
ཅིང་། འཇིག་རྟེན་གྱི་ཕྱོགས་དང་དཀྱིལ་འཁོར་གྱི་ཕྱོགས་མཐུན་པར་མཛད་ནས། དཀྱིལ་འཁོར་གྱི་ལྷོ་
ཕྱོགས་ཀུང་བཅུ་གསུམ་པ་ལྟར་ན། ཕྲ་མ་གཤིན་རྗེ་གཤེད་བཞུགས་ཕྱོགས་སམ། གཞན་ལ་ལྷོའི་རེ་
མིག་ཕྱག་མཚན་ལག་པ་ཡོད་པའི་ཕྱོགས་སུ། །གཙོ་བོའི་ཞལ་གཟིགས་པར་བཤད་དེ་མན་ངག་གབ་
པའམ། སྙིང་གི་སློབ་མ་མ་ཡིན་པ་ལ་འདྲ་མིན་མགོ་སྐོར་གྱི་བཤད་པ་ཡམ་ཙམ་ཡིན། དེས་ན་དོན་
ངེས་པ་ཅན་ནི་ལས་དང་དངོས་གྲུབ་གང་ཡང་གཙོ་བོ་ཉིད་ཀྱི་སྟོབས་ལས་འགྲུབ་པའི་ཕྱིར། གཙོ་བོ་
ཞལ་གཟིགས་ཕྱོགས་དང་། ཕྱི་འཇིག་རྟེན་གྱི་ཕྱོགས་བསྟུན་པས་ཆོག་གི །གཞལ་ཡས་ཁང་གི་ཕྱོགས་
ངེས་པ་དང་བསྟུན་མི་དགོས་པས། འདིར་གཙོ་བོ་འཇིག་རྟེན་ལྷོ་ཕྱོགས་ལ་མངོན་དུ་ཕྱོགས་པའི་ཕྱིར།
དཀྱིལ་འཁོར་གྱི་ཤར་ཕྱོགས་འཇིག་རྟེན་པའི་ལྷོ་ལ་སྟོན་ཏོ། །དེས་ན་གཞལ་ཡས་ཁང་ནི་གཙོ་བོའི་
རྗེས་སུ་འབྲང་གི །གཙོ་བོ་ནི་གཞལ་ཡས་ཁང་གི་རྗེས་སུ་མི་འབྲང་ངོ་། །འདིར་དྲུག་པོའི་ལས་ལ་

འཇིག་རྟེན་ལྷ་ཕྱོགས་སུ་ལྟ་བ་བཞིན་དུ། རྒྱ་བའི་སྒྲུབ་པ་ལ་ཡང་ལྷོར་བལྟ་བ་ཡིན་པས་རྒྱུད་འདིར་ཕྱོགས་ཀྱི་གཙོ་བོ་ལྷོ་ཕྱོགས་ཡིན་པར་ཤེས་པར་བྱའོ། །དེས་ན་འཇིག་རྟེན་ལྷོ་ལ་དཀྱིལ་འཁོར་གྱི་ཤར་བསྟན་པས་གཙོ་བོའི་ཞལ་ཤར་གྱི་མགོ་བོ་ལ་བསྟན་པའོ། །ལས་སོ་སོའི་དོན་དུ་ནི་ཤར་དཀར། ལྷོ་ནག །ནུབ་དམར། བྱང་སེར་དུ་བྱས་ནས། ཞི་བ་ལ་ཤར་དང་། རྒྱས་པ་ལ་བྱང་དང་། དབང་ལ་ནུབ་སྟེ་འཇིག་རྟེན་གྱི་ཕྱོགས་དེ་དང་དེ་ལ་གཙོ་བོའི་ཞལ་བསྟན་ཀྱང་ལེགས་ལ། ཡང་རྒྱ་བའི་སྒྲུབ་པ་དང་། མཆོག་སྒྲུབ་ལ་ལྷོར་བསྟན་པས་འགྲུབ་པ་བཞིན་དུ། ལས་དེ་དག་ཀྱང་ལྷོ་ཕྱོགས་སུ་བལྟ་བས་མི་འགྲུབ་པ་མ་ཡིན་ནོ། །

དྲུག་པ་བཟླས་པའི་རྣལ་འབྱོར་ལ། དངོས་དང་རྗེས་ཀྱི་བྱ་བ་གཉིས་ལས་དང་པོ་ནི། མདུན་བསྐྱེད་གཙོ་བོའི་ཐུགས་ཀར་སྒོམ། སྐབས་བདེ་ན། རྒྱུའི་འཇམ་དཔལ་བསྒོམས་ནས། དེའི་ཐུགས་ཀར་ཉིང་ངེ་འཛིན་སེམས་དཔའི་ཚུལ་དུ་སྔགས་འཁོར་བསྒོམས། དེ་ལྟ་བུ་དམིགས་པ་མི་གསལ་ན། འཇམ་དཔལ་ཞུ་བ་ལས་སྔགས་འཁོར་དུ་བསྒོམས་ཏེ། དེ་ལ་སྔགས་འཁོར་ནི། རྡོ་རྗེ་ནག་པོ་རྩེ་དགུ་པའམ། རྩེ་ལྔ་པ་རྣ་གདེངས་པ། ཁོང་སྟོང་དུ་གནས་པ། ལྟེ་བར་ཉི་མའི་དཀྱིལ་འཁོར་གྱི་སྟེང་དུ་དབུས་སུ་ཧཱུྃ། མཐའ་སྐོར་དུ་དང་པོར་ཡ་མནྟ་ཀ་དང་། དེའི་ཕྱི་སྐོར་ལ་སྙིང་པོ་དང་། དེའི་ཕྱི་སྐོར་ལ་རྩ་སྔགས་རྣམས་སྒྲི་དང་མཚུངས་པ་བསྐོར་ཞིང་འོད་འབར་བ་ཞིག་གསལ་བཏབ། རང་གི་སྙིང་གར་ཡང་དེ་འདྲ་བ་བསྒོམ། དེ་ལ་སྒྲུབ་པའི་སྐབས་འདི་དག་ཏུ་ཐོག་མར་ཉེ་སྙིང་དང་། བར་དུ་སྙིང་པོ་དང་། མཐར་རྩ་སྔགས་བཟླ། བཟླས་པའི་གཙོ་བོ་སྙིང་པོ་ཡི་གེ་བཅུ་པ་ཡིན། རྒྱུད་ཀྱི་རྒྱལ་པོ་ཉིད་ལས་ཀྱང་། མཉམ་པར་བཞག་པས་ཡི་གེ་བཅུ་པའི་སྔགས་བཟླ་བར་བྱའོ། །ཞེས་གསུངས་པས་ཀྱང་མཚོན་ནོ། །མོས་པའི་དབང་གིས་ཉེ་སྙིང་གཙོ་བོར་བཟླས་ཀྱང་རུང་བ་ཙམ་ཡིན་ཏེ། འཇིག་རྟེན་འདས་པ་ཁོ་ན་གཙོ་བོར་གྱུར་པའི་ཕྱིར་རོ། །དྲག་ལས་སྒོས་ཀྱིས་སྒྲུབ་པ་ཡིན་ན། རྩ

སྔགས་བཟླས་པའང་གཙོ་བོར་བྱེད་དགོས་ལ། མཆོག་སྒྲུབ་པའམ་རྩ་བའི་སྒྲུབ་པའི་སྐབས་འདིར།
ཐུན་གྱི་འཇུག་ཏུ་ཞོར་བཟླས་ཀྱི་ཚུལ་ཇི་ལྟར་འོས་པ་རེ་བཟླའོ། །གང་ལྟར་ཡང་དང་པོར་ཉེ་སྙིང་བཟླ
བ་ན། གཞན་གཉིས་པོ་བློས་དོར་ཏེ། ཉེ་སྙིང་ལས་ཚ་ཟེར་འཕྲོས། རྡོ་རྗེའི་རྣ་གསེབ་ནས
ཡར་མེ་ལྕེ་ལྟར་འུར་གྱིས་འབར། རྩ་ཞལ་ནས་འཐོན་པ་ན། འོད་ཟེར་གྱི་ཐག་པ
ཟིང་ཟིང་བ་མང་པོའི་གསེབ་ན། སྔགས་འབྲུ་སྒྲ་དང་བཅས་ཤིང་མེ་སྟག་འབར
བས་ཁེངས་པ་ཕར་སྤྲོས་ཏེ། མདུན་བསྐྱེད་ཀྱི་དཀྱིལ་འཁོར་གཙོ་བོའི་ཞལ་དུ
ཞུགས། ཐུགས་ཀའི་རྡོ་རྗེའི་རྣ་ནང་ནས་ཞུགས། ཧཱུྃ་ཡིག་ཉེ་སྙིང་གི་སྔགས་འཕྲེང
དང་བཅས་པ་ལ་ཐིམ་པས་སྔགས་འབྲུ་རྣམས་འོད་དུ་འབར་ཞིང་། གཙོ་བོའི་སྐུ
ལ་སྟོབས་དང་བདེ་བ་རྒྱས། ཐུགས་མཆོག་ཏུ་མཉེས་པར་གྱུར། ཡང་གཙོ་བོའི
ཐུགས་ཀའི་ས་བོན་ཉེ་སྙིང་དང་བཅས་པ་ལས། ཕར་སྤྲོས་པ་ཁོ་ན་འདྲ་བའི་འོད
ཟེར་སྔགས་འབྲུ་དང་བཅས་པ་རྣམས་བྱུང་། བདག་ཉིད་ཀྱི་མ་ཧེའི་ཞལ་ནས
ཞུགས་ཏེ། སྙིང་གའི་ས་བོན་ཉེ་སྙིང་དང་བཅས་པ་ལ་ཐིམ་པས། ཡིག་འབྲུ་འོད
དུ་འབར། བདག་བསྐྱེད་ཀྱི་ལྷ་སྟོབས་དང་བདེ་བ་དང་དགའ་བ་རྒྱས་པར་བསམ།
དམིགས་པ་སྨུར་བུལ་གྱི་དབྱེ་བས། དེ་ལྟ་བུ་ལན་གསུམ་དང་ལྔ་སོགས་ཇི་ལྟར་འོས་པ་སོང་བ་ན།
རང་གི་ཞལ་ནས་སྤྲོས་ཏེ་མདུན་བསྐྱེད་ཀྱི་ཞལ་དུ་ཞུགས། ཐུགས་ཀར་ཐིམ་པ
ཡང་རྒྱུན་མི་འཆད་པར་འཇུག་ཅིང་། མདུན་བསྐྱེད་ཀྱི་ཐུགས་ཀ་ནས་འོད་ཟེར
དང་། སྔགས་འཕྲེང་འོག་ཏུ་འཕྲོས། ལྟེ་བ་ནས་འཐོན། རང་གི་ལྟེ་བ་ནས་ཞུགས།
རང་གི་སྙིང་གའི་རྡོ་རྗེའི་འོག་རྣ་ནས་བརྒྱུད་དེ་སྔགས་འཁོར་ལ་ཐིམ་པར་མོས་ལ།
སྔགས་བརྒྱའམ་སྟོང་སོགས་བཟླས། ཡང་དེ་གོ་སྤྲོས་ཏེ། རང་གི་ཐུགས་ཀ་ནས་འོད་ཟེར
དང་སྔགས་འཕྲེང་འོག་ཏུ་འཕྲོས་ལྟེ་བ་ནས་འཐོན། མདུན་བསྐྱེད་ཀྱི་ལྟེ་བར

ཞུགས། ཐུགས་ཀའི་སྔགས་འཁོར་ལ་ཐིམ་པ་རྒྱུན་མི་འཆད་པ་དང་། ཡང་མདུན་གྱི་སྔགས་འཁོར་ལས་འོད་དང་སྔགས་འཕྲེང་བྱུང་། མདུན་བསྐྱེད་ཀྱི་མ་ཧེའི་ཞལ་ནས་འཐོན། རང་གི་རྩ་ཞལ་དུ་ཞུགས་ནས་སྙིང་གའི་སྔགས་འཁོར་ལ་ཐིམ་པའང་རྒྱུན་མི་འཆད་པར་བསམས་ཤིང་། སྔགས་བརྒྱའམ་སྟོང་སོགས་བཟླའོ། །འདིར་སྔགས་ཀྱི་ཐག་པ་བཞི་སྒྲག་ཅེས་ཟེར་ཞིང་། ཕར་འཁོར་ཚུར་འཁོར་གཉིས་ཀར་དུས་མཉམ་དུ་བྱེད་པར་འདོད་པ་ཞིག་ཡོད་དེ། སྒོམ་ཚུལ་མི་བདེ་བས་ལག་ལེན་དུ་མི་མཛད་དོ། །བསྙེན་པ་དང་སྒྲུབ་པ་མཆོག་སྒྲུབ་ཏུ་བྱས་པས་ཕྱིས་ལས་ཚོགས་ཐོགས་མེད་དུ་འགྲུབ་པ་ཡིན། བསྙེན་པའི་དུས་ནས་དགྲ་བསད་ཀྱི་དམིགས་པ་ག་བྱེད་པ་ནི་རང་བསམ་པ་ངན་པ་ཁོ་ནར་ཟད་དོ། །དེ་ནས་སྙིང་པོ་བཟླ་བར་འདོད་ན། དམིགས་པ་གཞན་རྣམས་དེ་ཁོ་ན་དང་འདྲ་བ་ལས། སྔར་ཉེ་སྙིང་གི་སྔགས་འཕྲེང་དེ་སྙིང་པོ་ལ་ཐིམ། རྣམ་པ་སྙིང་པོ་ཁོ་ན་ལ། ངོ་བོ་སྙིང་པོ་དང་ཉེ་སྙིང་གཉིས་ཀ་ཡིན་པར་མོས་དགོས་པ་ནི་ཁྱད་པར་རོ། ། རྩ་སྔགས་བཟླ་ཚུལ་ཡང་ཕལ་ཆེར་དེ་དང་འདྲ་སྟེ། དང་པོར་སྙིང་པོའི་སྔགས་འཕྲེང་རྣམས་ཡི་གེ་སོ་གཉིས་པ་ལ་ཐིམ། རྣམ་པ་རྩ་སྔགས་ལ་རང་བཞིན་སྔགས་གསུམ་ཆར་གྱི་གཞི་མཐུན་པར་མོས་ནས་བཟླས་པ་བྱེད་དགོས་པ་ལས། རྩ་སྔགས་འདི་འཇིག་རྟེན་ལས་འདས་པའི་སྔགས་ལྟར་བཟླ་ན། དེ་ཕྱིན་ཆད་ཀྱི་དམིགས་པ་ནི་སྔ་མ་རྣམས་དང་འདྲ། འཇིག་རྟེན་པ་ལྟར་བཟླ་ན། བདག་དང་མདུན་བསྐྱེད་ཀྱི་ཐུགས་ཀའི་སྔགས་འཕྲེང་ལས་འོད་ཟེར་ལྕགས་ཀྱུ་ལྟ་བུ་འཕྲོས། འཇིག་རྟེན་དྲེགས་པ་ཐམས་ཅད་ཀྱི་སྙིང་ག་ནས། ཡིག་འབྲུ་སོ་གཉིས་བཀུག །བདག་མདུན་གྱི་ཐུགས་ཀའི་སྔགས་འབྲུ་རྣམས་ཀྱི་ཞབས་ནས་ཐིམ། འོ་མ་རྣམ་པར་འགྱུར་བ་ཞོར་སོང་བ་བཞིན་དུ་སྔར་སངས་རྒྱས་ཀྱི་གསུང་གི་སྙིང་པོ་ཁོ་ན་ཡིན་པ་དེ། ད་ནི་འཇིག་རྟེན་དྲེགས་པ་རྣམས་ཀྱི་སྲོག་གི་སྙིང་པོར་ཡང་སོང་བའོ། །སྐབས་དུ་མོས། ཐུགས་ཀའི་ཧཱུྃ་ལས་ཐིག་ལེ་དམར་ཚེར་པ

རེ་སྦྱོས་ཏེ། ཡི་གེ་རྣམས་ཀྱི་མགོ་ལ་ཐིམ་པས། ཏྲེགས་པ་ཐམས་ཅད་ཀྱི་སྲོག་དབང་དུ་འདུས་པར་བསམ། དེ་ནས་དམིགས་པ་གཞན་ཐམས་ཅད་འདྲ་བ་ལས། རྩ་ཞལ་ནས་འགྲོ་འོང་མི་བྱེད། རང་ཉིད་ཀྱི་སྙིང་ཞལ་དམར་པོའི་ཞལ་གྱི་སྒོ་ནས་འཐོན། མདུན་བསྐྱེད་ཀྱི་སྙིང་ཞལ་དུ་འཇུག་པ་དང་། ཚུར་འོང་བའི་ཚེ་ཡང་དེ་དང་འདྲ་སྟེ། འདི་ཙམ་ཁྱད་པར་རོ། །དེ་ཡང་ཉེ་སྙིང་སྔོང་ཙམ་སོང་ན། ཧཱུཾཿཕཊཿ ལྡ་སྟོང་ཙམ། ཡ་མ་རཱ་ཛ། འཇིག་རྟེན་འདས་པའི་ཚུལ་བརྒྱ་དང་འཇིག་རྟེན་པའི་ལུགས་བརྒྱ། ཡོངས་ཏྲེལ་ཉིས་བརྒྱ་བཟླ་བ་ལྔ་བུས་མཚོན་ཏེ། མང་ཞུང་དེའི་རིག་པས་དཔྱད། སྤྱིར་ནི་སྔགས་གསུམ་པོ་གང་རུང་གཅིག་ཁོ་ནས་ཀྱང་འགྲུབ་པ་ཡིན་མོད། ལག་ལེན་གྱི་རྒྱུན་ལ་གསུམ་ཀར་བཟླ་བ་ཡིན། སྙིང་པོ་ལ་ཡང་འཇིག་རྟེན་འདས་མ་འདས་ཀྱི་ལུགས་གཉིས་ཀ་སྤྱོར་དུ་རུང་བ་ཅིག་དང་ཉེ་སྙིང་ལ་ཡང་དེ་འདྲ་གཅིག་གོ་བབས་ལ་ཡོད་མོད་ཀྱང་། ཕྱག་ལེན་ལ་ནི་མི་མཛད་དེ། ཉེ་སྙིང་དང་ཡི་གེ་བཅུ་པ་འདི་དག་འཇིག་རྟེན་འདས་པ་ཁོ་ན་བྱས་པས་ཕྲིན་ལས་ཀྱི་ཚན་ཁ་ཆེ་ཞིང་བཀྲ་ཤིས་ལ། རྩ་སྔགས་ལ་གཉིས་ཀར་བྱས་པས་ལས་སྦྱོར་བ་ཡིན། སྔགས་གསུམ་ཀར་ལ་འདས་མ་འདས་གཉིས་ཀའི་བཟླས་པ་བྱས་ན། འཇིག་རྟེན་པས་ཤེད་ཁྱེར་བའི་རྣམ་པར་སོང་ནས་རྒྱབ་ཅིང་བཀྲ་མི་ཤིས་པར་འགྲོ་ཉེན་ཡོད་གསུངས། ཡང་དེ་དག་ལ་མན་ངག་གི་གནད་གལ་ཆེན་གཅིག་ནི། འཇིག་རྟེན་འདས་པའི་སྔགས་བཟླ་ལུགས་ཀུན་ལ། སྔགས་དང་འོད་ཟེར་ལས་མཆོད་པ་དཔག་ཏུ་མེད་པ་སྤྲུལ་ཏེ། བདག་མདུན་གྱི་ལྷ་དང་། ཐུགས་ཀའི་སྔགས་འཕྲེང་ལ་མཆོད་པར་བསམ། སྔགས་རྣམས་ཞལ་དང་ལྟེ་བ་ནས་འཁོར་བའི་སྐབས། འོད་ཟེར་དཔག་ཏུ་མེད་པ་སྤྲོས། སངས་རྒྱས་མཆོད་སེམས་ཅན་གྱི་དོན་བྱས། སླར་འདུས་ཏེ་ཐིམ་པར་བསམ་དགོས། འཇིག་རྟེན་པའི་སྐབས། འོད་ཟེར་གྱི་རྩེ་མོ་ལས་བདུད་རྩིའི་བུམ་པ་སྤྲོས་ཏེ། ཏྲེགས་པ་རྣམས་ཀྱི་སྤྱི་བོ་ནས་དབང་བསྐུར་བས། གནོད་སེམས་ཞི། བདེ་བ་དང་ལྡན་པར་བྱས། དེ་རྗེས་སྲོག་སྔགས་བསྒྱུ

བ་སོགས་བྱེད་པ་གནད་ཡིན། ཁྱད་པར་སྔགས་ཞལ་དང་ལྟེ་བ་ནས་འཁོར་བའི་སྐབས། འོད་ཟེར་དཀར་ལ་དམར་བའི་མདངས་ཆགས་པ་དཔག་ཏུ་མེད་པ་སྤྲོས། འཁོར་གྱི་ལྷ་ཚོགས་དང་ཕྱི་རོལ་དྲེགས་པ་རྣམས་ལ་ཕོག་པས། བདེ་བ་ཐོབ་ཅིང་དབང་དུ་བསྡུས། འོད་ཟེར་ཚུར་བསྡུ་བའི་དམིགས་པ་བྱེད་པའང་གནད་གཅིག་གོ །མཆོག་སྒྲུབ་ལ་འཁོར་གྱི་བཟླས་པ་མེད་ཀྱང་ཚོག་མོད་དེ། ཕྲ་མོ་ལས་ཚོགས་སྒྲུབ་པ་ལ་འཁོར་གྱི་སྔགས་ཀྱང་བཟླས་ན་བཟང་བས། ཨོཾ་ཨཱཿཧཱ་ཧཱུྃ་ཕཊ། ཨོཾ་ཧིཾ་ཧིཾ་ཧཱུྃ་ཧཱུྃ་ཕཊ་ཕཊ། ཅེས་པ་ཤར་གྱི་རོ་ལངས་དང་། དེ་བཞིན་དུ། ཨོཾ་ཨཱཿཧཱི་ཧཱུྃ་ཕཊ། ཨོཾ་ཧིཾ་ཧིཾ་ཧཱུྃ་ཧཱུྃ་ཕཊ་ཕཊ། ལྷོ་ཕྱོགས་དང་། ཧཱུ་ནུབ་ཕྱོགས་དང་། ཧཱེ་བྱང་ཕྱོགས་དང་། ཨོཾ་ཨཱཿཧཱོ་ཧཱུྃ་ཕཊ་ཧཱིཿཧཱ། ཤར་ལྷོ་དང་། ཡང་དེ་བཞིན་དུ། ཧཾ་ལྷོ་ནུབ་དང་། ཧཱུཾ་ནུབ་བྱང་དང་། ཨོཾ་ཨཱཿཧཱཿཧཱུྃ་ཕཊ་ཧཱིཿཧཱ། བྱང་ཤར་གྱི་རོ་ལངས་ཀྱི་སྔགས་སོ། །དེ་བཞིན་དུ། གདན་རོ་ལངས་མ་རྣམས་ཀྱི་སྔགས་ནི། ཨོཾ་ཧཱིཿཧཱ་ཧཱུྃ་ཤྲཱི་ཕཊ་སྭཱ་ཧཱ། ཞེས་པ་ཁོ་ན་བཟླ་སྟེ། དེ་རྣམས་ཐམས་ཅད་ལ་བདག་བསྐྱེད་དང་། གཙོ་བོ་གཉིས་ཀྱི་ཐུགས་ཀའི་སྔགས་འཕྲེང་རྣམས་ཞུ་བ་ལས། འཁོར་དེ་དང་དེ་དག་གི་སྔགས་སུ་གྱུར། གང་ལ་བཟླ་བའི་འཁོར་དེ་ཉིད་ཀྱི་ཐུགས་ཀར་ཡང་ཉི་མ་ལ་ཧཱིཾ། དེའི་མཐའ་སྐོར་དུ་རང་སྔགས་ཀྱི་བསྐོར་བ་བསྐོར་བསྒོམས་ནས། ཐུགས་ཀའི་ས་བོན་ལས་འོད་ཟེར་འཕྲོས། མདུན་བསྐྱེད་ཀྱི་ཐུགས་ཀར་ཐིམ་པས་ཐུགས་རྒྱུད་བསྐུལ། བདག་མདུན་གཉིས་ཀའི་ཐུགས་ཀ་ནས་འོད་ཟེར་བྱུང་། རོ་ལངས་ཀྱི་ཐུགས་ཀར་ཞུགས། སྔགས་རྣམས་ལ་ཕོག་པས་བདེ་བ་ཐོབ་ཅིང་དགྱེས་པར་བསམ། ཡང་དེའི་ཐུགས་ཀ་ནས་སྔགས་འཕྲེང་བྱུང་། རང་ཉིད་ཀྱི་ལྟེ་བ་ནས་ཞུགས། སྙིང་གའི་སྔགས་འཕྲེང་ལ་ཐིམ། དཀྱུས་སུ་བཤད་པ་འདི་རོ་ལངས་བརྒྱད་ཀར་ལས་ཀྱི་འཇིགས་བྱེད་ཕོ་བརྒྱད་མོ་བརྒྱད་དུ་སྒྲུབ་པའི་ལུགས་ཡིན། གཞན་གཤིན་རྗེ་ཕོ་མོར་སྒྲུབ་པ་དང་། སྲིན་པོ་ཕོ་མོར་སྒྲུབ་པ་དང་།

དབང་ཕྱུག་ཕོ་མོར་སྒྲུབ་པ་དང་། སྲིན་པོ་དང་ལས་ཀྱི་འཇིགས་བྱེད་འདུས་པ་མགོན་པོ་ནག་པོར་སྒྲུབ་པའི་ལུགས་ཀྱང་ཡོད་དེ། སྒྲུབ་པ་གཅིག་གི་དུས་སུ་སྒྲུབ་ལུགས་སོ་སོའི་བཟླས་པ་གཉིས་བྱེད་དུ་མི་རུང་ལ། དུས་སྐབས་སོ་སོར་དཀྱིལ་འཁོར་ལོགས་པ་རེ་བཞེངས་ན། སྒྲུབ་ཚུལ་མི་འདྲ་བ་སོ་སོ་ཐམས་ཅད་ཀྱང་གང་ཟག་གཅིག་གིས་སྒྲུབ་ཏུ་ནི་རུང་ངོ་། །དེ་ལྟར་ན་ཡང་། རང་གི་སྐལ་བ་དང་གང་འཚམ་པ་གཅིག་ཁོ་ན་བླ་མའམ་ལྷག་པའི་ལྷ་ལ་ལྟུང་བརྟན་ཞུས་ཏེ་བསྒྲུབས་ན་ལེགས་སོ། །འཁོར་སྒྲུབ་ཚུལ་མི་འདྲ་བ་དེ་རྣམས་ལས་དོན་གྱི་གཙོ་བོ་ནི་ལས་ཀྱི་འཇིགས་བྱེད་ཕོ་མོར་སྒྲུབ་པ་ཡིན་ནོ། །རང་ལུགས་ཀྱི་སྔགས་པ་གོང་མ་མང་པོ་ཡང་སྒྲུབ་ཚུལ་ཐ་དད་དེ་དག་ཐལ་ཆེར། ཚར་རེ་མཛད་པའི་སྲོལ་ཡོད་དེ། བློ་སྟོ་མངས་ལ་ཁད་དོ་སྐྱམ་མེད་ལག་ལེན་མི་ནུབ་པའི་དགོས་པ་ནི་ཡོད་དོ། །ཡང་གཤིན་རྗེར་སྒྲུབ་པ་དང་། སྲིན་པོ་དང་། དབང་ཕྱུག་དང་། མགོར་པོར་སྒྲུབ་པ་རྣམས་ལས་རང་རང་གི་སྐོས་བསྙེན་རེ་སྟོན་དུ་བཏང་ན་ལེགས། ལས་ཀྱི་འཇིགས་བྱེད་བརྒྱུད་སྒྲུབ་པ་ལ་ནི། གཙོ་བོ་ཁོ་ནའི་བསྙེན་པ་སོང་བས་ཆོག་གོ་གསུངས། ཡང་དེ་རྗེས་སྐབས་འདིའི་ཆོ་ག་ཡན་ལག་ཏུ་དགོས་པ་མ་ཡིན་ཡང་། ཡིག་ཆུང་ཟུར་ན་ཡོད་པ་ལྟར། མགོན་ནག་དང་། དབང་ཕྱུག་ཆེན་པོ་དང་། ལས་ཀྱི་གཤིན་རྗེ་ཏ་ལ་ནག་པོ་དང་། ལྷ་མོ་རེ་མ་ཏྲི་དང་། སྲིན་པོ་ཕོ་མོ་རྣམས་ཀྱི་བཟླས་པ་ཡང་ཟུར་ཟད་རེ་བྱེད་པའི་སྲོལ་ཡོད་ལ། མཐར་ སུམྦྷའི་སྔགས་ཀྱིས་བགེགས་བསྐྲད་དེ། གཙོ་བོ་ལ་ཡི་གེ་བརྒྱ་པ་བདུན་དང་། འཁོར་རྣམས་ལ་ལན་རེ་ཙམ་བཟླས་པས་བརྟན་པར་བྱའོ། །

གཉིས་པ་བཟླས་པའི་རྗེས་ཀྱི་བྱ་བ་ནི་མཆོད་གཏོར་ཏེ། དེ་ཡང་ཨརྒྷཾ་སོགས་ཕྱི་མཆོད་དང་། འབྲུ་གསུམ་གྱི་ནང་མཆོད་དང་། ཧཱུཾ། དུར་ཁྲོད་རྒྱན་ སོགས་ཀྱིས་བསྟོད་ནས། གཏོར་ཆོག་དཀྱུས་ཀྱི་སྟོན་དུ་འཇམ་དཔལ་རྡོ་རྗེའི་འཇིགས་བྱེད་ཀྱི་སྐོར་ཆོས་ལྷ་བཞེས་ཀྱི་གཏོར་མ་ཆེན་པོ་འབུར་བར་བྱ་སྟེ། དེ་ཡང་རྒྱུད་ལས། མི་ལ་སོགས་པ་བཅུ་གཅིག་དང་། བྱ་རྒོད་སོགས་ལ་བཅུ་གཅིག་ཡོད་མོད་ཀྱི། ལག་ལེན་དུ་ཞབས་འོག་གི་སྲོག་གཟུགས་དངོས་དང་མཐུན་པར། བརྒྱད་ཚན་གཉིས་ཁོ་ན་མཛད་

དོ། །སྲོག་ཆགས་རྣམས་ཀྱི་ཤ་ཁྲག་རྣུས་པ་བསྲེས་པའི་གཟུགས་བརྙན་བྱ་བར་བཞེད་ན་བྱ་ཆེན་པོ་ལ་སྲིན་བྱ་འཇམ་འོལ་བའོ། །དེ་དག་མ་རྙེད་ན་བག་ཟན་བཅོས་པ་དང་ཤ་ཁྲག་བསྲེག་ཤིང་སྲོག་ཆགས་དེ་དང་དེའི་ངོ་བོར་མོས། འཇིག་རྟེན་གྱི་ཕྱོགས་དང་བསྟུན་ནས། ཤར་དུ་ཅེ་སྤྱང་ལྷོར་མ་ཧེ། །ནུབ་ཏུ་ཁྱི་སྐྱེ་བོང་བུ་བྱང་། །ཤར་ལྷོར་ལུག་དང་སྲིན་པོར་མི། །རླུང་དུ་ཧ་མོ་བྱང་ཤར་གླང་། །དེ་དག་རེ་རེ་ཡི་གཡོན་དུ། །བྱ་རྒོད་ཤར་དང་འུག་པ་ལྷོ། །བྱ་རོག་ནུབ་དང་ཁྲ་ནི་བྱང་། །ཁེ་ཙོ་དབང་ལྡན་འོལ་བ་མེ། །ལྷོ་ནུབ་རི་སྐེག་བཞད་དཀར་རླུང་། །ཞེས་པ་ལྟར། ཐམས་ཅད་ཁ་ནང་དུ་བལྟས་ཏེ་འགོད་པ་བྱ་ལ། ཉིན་རེ་བཞིན་ནམ། ཐུན་རེ་བཞིན་གཟུགས་བརྙན་གསར་པ་ཚར་རེ་འབུལ་བ་ཡིན་ན། དེ་དག་ཁོ་ནས་ཆོག་གཞན་ཡིང་ག་མི་དགོས་ལ། སྐབས་པའི་དང་པོར་ལན་ཅིག་བཤམས་པ་དེ་ཉིད་ཐུན་རེའམ། ཉིན་རེར་མཐེབ་ཀྱུ་ཕྲ་མོས་ཁ་གསོ་བ་ཙམ་ལས་མི་བྱེད་ན། འབྲུབ་ཁུང་གཅིག་ཏུ་ཡིང་ག་ཀུང་དུ་གཅིག་གྱུར་བཤམ་མོ། །དེ་ཐམས་ཅད་གུ་གུལ་གྱིས་བདུགས། ནང་མཆོད་དང་རཀྟས་བསངས། སུཾ་བྷ་ཕབ་སྦྱངས། སྟོང་པའི་ངང་ལས། ཨོཾ་ཡིག་རྣམས་ལས་བྱུང་བའི་སྲོག་གཟུགས་རྣམས་ཕུང་པོ་ཁམས་དང་སྐྱེ་མཆེད་ཡོངས་སུ་རྫོགས་པ། དམ་ཚིག་གི་ཉེར་སྤྱོད་མ་ཚང་བ་མེད་པར་གྱུར། ནམ་མཁའ་མཛོད་ཀྱི་ཕྱག་དང་ཕྱག་རྒྱ་ལན་གསུམ་སོགས་ཀྱི་བྱིན་གྱིས་བརླབས། རེ་རེ་ལ་དམིགས་ན་ཁ་འབར་བའི་ཕྱག་ལན་གསུམ་གསུམ་མཛད་པའི་སྲོལ་ཡང་ཡོད། ཀང་བཞི་བརྒྱད་པོ་རྣམས་རང་གཞན་སེམས་ཅན་ཐམས་ཅད་ཀྱི་ཉོན་མོངས་བརྒྱད་དང་། འདབས་ཆགས་བརྒྱད་པོ་རྣམས་སྡིག་པའི་ལས་བརྒྱད་དུ་མོས། དེ་ལ་ཉོན་མོངས་པ་བརྒྱད་ནི། དུག་ལྔ་ལྟ་བ་ཐེ་ཚོམ་གཡོ་སྒྱུའོ། །མི་དགེ་བ་བརྒྱད་ནི། མི་དགེ་བཅུ་ལས། ལོག་ལྟ་ཉོན་མོངས་ཀྱི་སྐབས་ལ་སོང་ས། བརྣབ་སེམས་གནོད་སེམས་གཅིག་ཏུ་སྡོམས་པའོ། །དེ་ལྟར་མོས་ནས། ཨོཾ་ཨཱཿཧཱུྃ་ལན་འགའ་རེ་བརྗོད། དེ་ནས་དགུག་གཞུག་བྱ་སྟེ། ན་མོ་རྗེ་བཙུན་རྩ་བ་དང་བརྒྱུད་པར་བཅས

པའི་དཔལ་ལྡན་བླ་མ་དམ་པ་རྣམས་ཀྱི་བཀའ་བདེན་པ་དང་། ཕྱོགས་བཅུ་དུས་གསུམ་གྱི་སངས་རྒྱས་རྣམས་ཀྱི་བཀའ་བདེན་པ་དང་། ལུང་དང་རྟོགས་པས་བསྡུས་པ་དམ་པའི་ཆོས་རྣམས་ཀྱི༔ ཐེག་པ་གསུམ་ལ་གནས་པའི་འཕགས་པའི་དགེ་འདུན་རྣམས་ཀྱི༔ ཡི་དམ་དཀྱིལ་འཁོར་གྱི་ལྷ་རྣམས་ཀྱི༔ དེ་བཞིན་བཤེགས་པ་དང་། རྡོ་རྗེ་དང་། རིན་པོ་ཆེ་དང་། པདྨ་དང་། ལས་ཀྱི་རིགས་སུ་ཞུགས་པའི་ལྷ་ཚོགས་རྣམས་ཀྱི༔ སྙིང་པོ་དང་། ཕྱག་རྒྱ་དང་། གསང་སྔགས་དང་། རིགས་སྔགས་ཀྱི་ལྷ་ཚོགས་རྣམས་ཀྱི༔ དུས་གསུམ་གྱི་སངས་རྒྱས་ཐམས་ཅད་ཀྱི་སྐུ་དང་། གསུང་དང་། ཐུགས་རྡོ་རྗེའི་ཁྲོ་རྒྱལ་ཆེན་པོ་གཤིན་རྗེ་གཤེད་པོའི་ལྷ་ཚོགས་རྣམས་ཀྱི༔ བཀའ་སྲུང་ཕྱག་བརྙན་དམ་ཅན་བསྲུང་མའི་ཚོགས་ཀྱི༔ ཆོས་ཀྱི་དབྱིངས་རྣམ་པར་དག་ཅིང་བསམ་གྱིས་མི་ཁྱབ་པའི༔ ཀུན་རྫོབ་རྒྱུ་འབྲས་བསླུ་བ་མེད་པའི༔ རྣལ་འབྱོར་པ་བདག་ཅག་གི་སྔགས་དང་། ཕྱག་རྒྱ་དང་། ཏིང་ངེ་འཛིན་གྱི་བདེན་པ་དང་། བདེན་པ་ཆེན་པོས་བྱིན་གྱིས་བརླབས་ཀྱིས༔ ཕྱིར་སངས་རྒྱས་ཀྱི་བསྟན་པ་འཇིག་པར་བྱེད་པ། སེམས་ཅན་ཡོངས་ལ་གནོད་ཅིང་འཚེ་བ། མི་དགེ་བ་བཅུ་དང་། མཚམས་མེད་པ་ལྔ་ལ་སོགས་པ་སྡིག་པའི་ལས་ལ་རྟག་ཏུ་སྤྱོད་པ། དཀོན་མཆོག་གསུམ་ལ་བརྙས་ཤིང་མཐོ་འཚམ་པ་མ་རུངས་པ་ཐམས་ཅད་དང་། ཁྱད་པར་རྣལ་འབྱོར་སྒྲུབ་པ་པོ་བདག་ལ་ཞེས་པ་ལྟ་བུ་སྐབས་སུ་གང་བབས་ཀྱིས་མཚམས་སྦྱར་ནས། དངོས་དང་བརྒྱུད་པའི་སྒོ་ནས་གནོད་པར་བྱེད་པའི་སྡང་དགྲ་ལག་ལ་བདར་བ། ཕྱི་དགྲ་ཡིད་ལ་སེམས་པ། ད་ལྟ་མངོན་དུ་གྱུར་པའི་ལས་ངན་གྱི་དགྲ་བགེགས། དངོས་གྲུབ་དང་། ཏིང་ངེ་འཛིན་དང་། བསམ་པ་ལ་བར་དུ་གཅོད་པར་བྱེད་པ་དང་། ཐོས་པ་དང་། བསམ་པ་དང་། སྒོམ་པ་ལ་

ཡོག་པར་སྒྲུབ་པར་བྱེད་པ་དང་། ཚེ་དང་། འཁོར་པ་དང་། དབང་ཕྱུག་དང་། བདེ་བ་དམ་པ་ལ་མི་མཐུན་པར་རྩོམ་པ། མདོར་ན་ཆོས་དང་། འཁོར་བའམ། ཕན་པ་བདེ་བ་ཕུན་སུམ་ཚོགས་པ་ལ་བར་དུ་གཅོད་པར་བྱེད་པ་གང་ཡིན་པ་དེ་དག་ཐམས་ཅད་དང་། གཞན་ཡང་ཕྱོགས་བཅུ་རབ་འབྱམས་ན་གནས་པ། འགྲོ་བ་དྲུག་ན་གནས་པའི་སེམས་ཅན་མ་ལུས་པའི་ལས་ངན་པ་དང་། ཉོན་མོངས་པ་ཐམས་ཅད་གནོད་བྱེད་གདུག་པ་ཅན་གྱི་གཟུགས་སུ་བསྒྱུར་ཏེ། དེ་དག་ཐམས་ཅད་ཞགས་པས་བཅིངས། ལྕགས་ཀྱུས་དྲངས། ཐབས་སྣ་ཚོགས་པས་རབ་ཏུ་བསྡིགས་ཏེ་སྐད་ཅིག །ཐང་ཅིག །ཡུད་ཙམ་འདི་ཉིད་ལ་གཟུགས་བརྙན་འདི་རྣམས་ལ་མི་འཚེར་བར་ཕོབ་ཅིག །ཧྲཱིཿཧྲཱིཿའི་མཐར། སརྦ་པཱ་པཾ་བིགྷྣཱན་ཤཱ་ཏྲཱུན་ཨ་ཀཪྵ་ཡ་ཛཿཛཿ ཊི་ཡཾ་ཛཿ ཏི་ཡཾ་ཛཿ ཨོཾ་བཛྲ་ཨཾ་ཀུ་ཤ་ཛཿ ཨོཾ་བཛྲ་པ་ཤ་ཧཱུྃ། ཨོཾ་བཛྲ་སྥོ་ཊ་བཾ། ཨོཾ་བཛྲ་ཨ་བེ་ཤ་ཨ། ཞེས་པ་ལན་གསུམ་དང་། ཧྲཱིཿཧྲཱིཿའི་མཐར། སྡང་བ་དང་གདུག་པ་ཐམས་ཅད་ཨ་ཀཪྵ་ཡ་ཛཿ ཞེས་སྤེལ་བ་ཉེར་གཅིག་ནས། བརྒྱའི་བར་ཇི་ལྟར་འོས་པ་བཟླས་པས་དགུག་གཞུག་བྱའོ། །དེ་འདྲ་ལན་གསུམ་བྱེད། ཁམས་གསུམ་གྱི་ཉོན་མོངས་པ་དང་སྡིག་པ་རྣམས་དགྲ་བགེགས་ཀྱི་རྣམ་པར་བཀུག་ནས། བྱོལ་སོང་བཅུ་དྲུག་ལ་བསྡིམ་པའི་དམིགས་པ་བྱ། དེ་རྗེས་ཐུན་རེའམ་ཞག་རེར་སྲོག་གཟུགས་རྣམས་བརྗེ་ཞིང་འབུལ་ན། སྲོག་གཟུགས་བཅུ་དྲུག་པོ་སྦྲོལ། སྒྲུབ་པའི་འགོ་གཞུག་ལ། ཁ་གསོ་བ་མ་གཏོགས་སྲོག་གཟུགས་ཚར་གཅིག་པོ་དེས་སྐྱོང་ན། ཕུར་བུ་དང་། རལ་གྲི་ཐོགས་ནས། སྲོག་གཟུགས་རྣམས་ལ་བརྡེག་པའི་ཚུལ་ཙམ་བྱས་ནས། ལུང་ཆུང་དེ་ལ་དངོས་སུ་བཏབ་སྟེ་བསྒྲལ་ལོ། །སྒྲོས་པ་བྱེད་ན་ཕྱག་མཚན་ཆེ་ཡང་འདེབས་ཏེ་བཟླས་པ་ལ་གཡེལ་བར་འགྲོ་བས་མི་བྱ་ལ། ཕུར་བུ་ནི་སྤྱི་མཐུན་ཡོངས་སུ་གྲགས་པ་ལྟར་ཡོད་ན་ལེགས་མོད་ཀྱང་། མ་འབྱོར་ན་ལྕགས་སམ། རུས་པའམ། ཆེར་མ་

ཅན་གྱི་ཤིང་ལ་མགོ་བོར་འཛིན་ཡོད་པ། གཟེར་བུའི་རྣམ་པས་ཀུང་རུང་ཞིང་། ཁབ་ལོང་བས་ཀུང་རུང་གསུངས། གང་ལྟར་ཡང་བསངས་སྦྱངས། སྟོང་པའི་ངང་ལས་ཕཊ་ཡིག་ལས་བྱུང་བའི་ཕུར་བུ་དང་། ཧཱུྃ་ཡིག་ལས་བྱུང་བའི་རལ་གྲིར་གྱུར། ཨོྃ་ཧྲཱིཿཥྟྲཱིཿབི་ཀྲྀ་ཏཱ་ན་ན་སརྦ་ཝཱ་པཾ་ཤཱ་ཏྲུན་བིགྷྣཱན་ཀཱུ་ལ་ཡ་ཧཱུྃ་ཕཊ། ལན་བདུན་བཟླས་ཏེ་ཕུར་བུས་སྙིང་གར་བཏབ། ཡང་ཨོྃ་ཧྲཱིཿཥྟྲཱིཿབི་ཀྲྀ་ཏཱ་ན་ན་སརྦ་ཝཱ་པཾ། སརྦ་ཤཱ་ཏྲུན་བིགྷྣཱན་མཱ་ར་ཡ་མཱ་ར་ཡ་ཧཱུྃ་ཕཊ། ལན་བདུན་བཟླས་པའི་མཐར། སྔགས་དེ་ཉིད་བཟླ་བཞིན་དུ་ཐོག་མར་གཟུགས་བརྙན་གྱི་མགྲིན་པ་ནས་བཅད་དེ། མཐར་དུམ་བུ་མང་པོར་གཏུབས། དེ་རྣམས་སྣོད་གཅིག་ཏུ་སྤུངས་ལ། རཀྟ་ཐུང་ཟན་བྲན་ཏེ། སྟེགས་བུའི་སྟེང་དུ་བཞག །སྦྲིས་པ་ལ་མོས་ན། ལྷ་ཐམས་ཅད་ཀྱི་ཞལ་དུ་འདེབས་པའི་ཚིག་བྱང་ཡང་བརྗོད། བསྟན་ཡི་གེ་བརྒྱ་པའི་མཐར། བཛྲ་ཀྲཻ་ར་བ་ཨ་ཏི་པ་ཏི་ཨི་དྃ་བ་ལིང་ཁ་ཁ་ཁཱ་ཧི་ཁཱ་ཧི་ཧཱུྃ་ཧཱུྃ་ཕཊ། ཅེས་དགུས་ལ་བརྒྱ་རྩ་སོགས་དང་ལས་ཡིན་ན་ལས་ཀྱི་གྲངས་དང་མཐུན་པར་ཕུལ། རྗེའི་རྗེས་སུ་སྒྲུབ་ཐབས་ནས་འབྱུང་བ་ལྟར། གཏོར་མ་བྱིན་རླབས་ནས་བརྟམས་ཏེ། གཏོར་འབུལ་རྒྱས་པར་བྱའོ། །

བདུན་པ་རྗེས་ཀྱི་བྱ་བ་ལ། ཐུན་གྱི་རྗེས་ཆོག་དང་། དཀྱིལ་འཁོར་ཉེར་བསྡུ་གཉིས་ལས། དང་པོ་ནི། མཆོད་པ་གསར་པ་བཤམས་ཤིང་། སྣོད་པ་རྣམས་ཁ་གསོ། བྱིན་རླབས་བསྡུས་པ་གོང་བཞིན་བྱ། ཨཀྲོཾ་ནས་ཤབྡའི་བར་གྱིས་ཕྱི་མཆོད། ནང་མཆོད། བསྟོད་པ་མདོར་བསྡུས་རྣམས་བྱས་ལ། བཅོམ་ལྡན་འདས་དཔལ་རྡོ་རྗེ་འཇིགས་མཛད་ཀྱི་དཀྱིལ་འཁོར་ཆེན་པོའི་ལྷ་ཚོགས་རྣམས་དང་། སངས་རྒྱས་དང་བྱང་ཆུབ་སེམས་དཔའ་འཁོར་དང་བཅས་པ་ཐམས་ཅད་བདག་ལ་དགོངས་སུ་གསོལ། བདག་ཅག་རྣམས་ཀྱི་སྔོན་གྱི་ལས་ལས་གྱུར་པ་དང་། འཕྲུལ་གྱི་རྐྱེན་ལས་གྱུར་པའི་ནད་དང་གདོན་དང་བར་ཆད་ཐམས་ཅད་ཞི་བར་མཛད་དུ་གསོལ། ཚེ་དང་བསོད་ནམས་དང་། དཔལ་དང་

འབྱོར་བ་ཐམས་ཅད་གོང་ནས་གོང་དུ་འཕེལ་ཞིང་རྒྱས་པར་མཛད་དུ་གསོལ། དབང་ཕྱུག་དམ་པ་ཕུན་སུམ་ཚོགས་པས་འགྲོ་བ་ཐམས་ཅད་བྱང་ཆུབ་ལ་ཡང་དག་པར་གཞུག་པ་དང་། སྡང་བ་དང་གདུག་པའི་སེམས་ཅན་ཞི་བས་མི་འདུལ་བ་རྣམས་དྲག་པོའི་འཕྲིན་ལས་ཀྱིས་འདུལ་བར་མཛད་དུ་གསོལ། བདག་དང་སེམས་ཅན་ཐམས་ཅད་ལ་དངོས་གྲུབ་དམ་པ་མ་ལུས་པ་སྩལ་དུ་གསོལ། བྱང་ཆུབ་ཀྱི་ཕྱོགས་ཀྱི་ཆོས་སུམ་ཅུ་རྩ་བདུན་ཡོངས་སུ་རྫོགས་པ་དང་། ཕ་རོལ་ཏུ་ཕྱིན་པ་དྲུག་གི་རང་བཞིན་རྣམ་པར་དཀར་བའི་ལམ་རྒྱུད་ལ་སྐྱེ་བར་མཛད་དུ་གསོལ། སེམས་ཅན་ཐམས་ཅད་ཀྱི་བདུད་དང་ཉོན་མོངས་རྩ་བ་དང་དྲི་མར་བཅས་པ་ཐམས་ཅད་ཆོས་ཀྱི་དབྱིངས་ཀྱི་རང་བཞིན་དུ་གཞོམ་པར་མཛད་དུ་གསོལ། མྱུར་དུ་ཕྱག་རྒྱ་ཆེན་པོ་མཆོག་གི་དངོས་གྲུབ་རྡོ་རྗེ་འཆང་ཆེན་པོའི་གོ་འཕང་ཐེག་པ་བདེ་བ་དང་། ལམ་བདེ་བ་དང་། འཇུག་པ་བདེ་བས་ཐོབ་པར་མཛད་དུ་གསོལ། ཇི་སྲིད་གོ་འཕང་མཆོག་དེ་ཉིད་མ་ཐོབ་པའི་བར་དུ་ཡང་། འཇིག་རྟེན་དང་འཇིག་རྟེན་ལས་འདས་པའི་ཕུན་སུམ་ཚོགས་པ་ཐམས་ཅད་ཐོབ་པར་མཛད་དུ་གསོལ། ཞེས་པ་ལ་སོགས་པས་གསོལ་བ་གདབ། ཡི་གེ་བརྒྱ་པས་ལྷག་ཆད་ཁ་བསྐང་། མ་འབྱོར་བ་དང་ཉམས་པ་དང་། །གང་ཡང་བདག་རྨོངས་བློ་ཡིས་ནི། །བགྱིས་པ་དང་ནི་བགྱིས་སྩལ་བ། །དེ་ཡང་མགོན་པས་བཟོད་པར་མཛོད། །གང་ཡང་བདག་བློ་རྨོངས་པ་ཡིས། །ཉེས་བྱ་ཚུང་ཟད་གང་བགྱིས་པ། །གང་ཕྱིར་ལུས་ཅན་སྐྱབས་ཡིན་ཕྱིར། །མགོན་ཁྱོད་དེ་ཀུན་བཟོད་པར་མཛོད། །མ་རྙེད་ཡོངས་སུ་མ་ཤེས་དང་། །གང་ཡང་ནུས་པ་མ་མཆིས་པས། །འདིར་ནི་བྱ་བ་གང་བགྱིས་པ། །དེ་ཀུན་གཙོ་བོས་བཟོད་མཛད་རིགས། །དཀྱིལ་འཁོར་དང་རྟེན་ལ་སྒྲུབ་པ་མ་ཐོན་བར་ད~ རྟག་

པའི་ བཏྟན་ བཞུགས་ བྱ། ཨོཾ་ ཁྱོད་ ཀྱིས་ སེམས་ ཅན་ དོན་ ཀུན་ མཛད། །རྗེས་ སུ་ མཐུན་ པའི་ དངོས་ གྲུབ་ སྩོལ། །སངས་ རྒྱས་ ཡུལ་ དུ་ གཤེགས་ ནས་ ཀྱང་། །སླར་ ཡང་ འབྱོན་ པར་ མཛད་ དུ་ གསོལ། །ཅེས་པའམ། བདག་ ལ་ དངོས་ གྲུབ་ མཆོག་ བསྩལ་ ལགས། །ཧྲིང་ འཛིན་ ཀུན་ གྱི་ འབྲས་ བུ་ སྩོལ། །སེམས་ ཅན་ ཀུན་ ལ་ ཅི་ འདོད་ པར། །དངོས་ གྲུབ་ བླ་ ན་ མེད་ པའང་ བསྩལ། །སླར་ ཡང་ གཤེགས་ པར་ མཛད་ པའི་ ཕྱིར། །རང་ གི་ གནས་ གཤེགས་ བཛྲ་ མུཿ །ཞེས་ གཏོར་ མགྲོན་ རྣམས་ གཤེགས། ཡང་ གོང་ མ་ འགའ་ ཞིག་ ནི་ དམ་ ཅན་ རྣམས་ གཤེགས་ སུ་ མ་ གསོལ། བར་ དཔང་ པོར་ བཞག་ཀྱང་ལེགས་ཟེར་བའང་སྣང་ངོ་། །དེ་རྗེས་བདག་དང་དཀྱིལ་འཁོར་ལ་སྲུང་བ་དང་། སྨོན་ལམ་ དང་བཀྲ་ཤིས་ཀྱིས་མཐའ་བརྟེན་ནོ། །

གཉིས་ པ་ དཀྱིལ་ འཁོར་ ཉེར་ བསྡུ་ ནི། སྒྲུབ་ པ་ ཐོན་ པའི་ སྐབས་ དགོས་ པ་ ཡིན་ ཏེ་ ཕལ་ ཆེར་ བཤད་ མ་ ཐག་ པའི་ རྗེས་ ཆོག་ དང་ འདྲ་ ཡང་ ཁྱད་ པར་ ཕྲ་ མོ་ རྣམས་ དབང་ ཆོག་ ཏུ་ བཤད་ པ་ བཞིན་ ཏེ། འོན་ ཀྱང་ རྟུལ་ ཆོན་ ཆུ་ བོར་ སྤྱན་ འདྲེན་ མི་ མཛད་ དོ། །དེ་ ལྟར་ ན་ སྐབས་ འདིར་ བཀྲ་ ཤིས་ ཡན་ ཆད་ བྱ་ སྟེ། ཐུན་ དང་ པོའི་ ཆོ་ གའོ། །

ཐུན་ ཕྱི་ མ་ རྣམས་ ལ། བདག་ བསྐྱེད་ རྒྱས་ པར་ མ་ འགྲུབ་ ཀྱང་ རུང་ སྟེ། རང་ སྐད་ ཅིག་ གིས་ འཇིགས་མཛད་ཆེན་པོའི་སྐུར་གསལ་བཏབ། སྔགས་གསུམ་པོ་གང་འོས་རེ་བཟླས་ནས་མདུན་བསྐྱེད་ ཀྱི་ཆོ་ག་ལ་འཇུག་པ་སོགས་གཞན་རྣམས་འདྲའོ། །ཉེར་སྒྲུབ་ཀྱི་སྐབས་འདིར། སྦྱིན་སྲེག་ཇི་ལྟར་འོས་ པ་བསྒྲུབས་ཏེ། རབ་ཏུ་ཉིན་རེ་བཞིན་སྦྱིན་སྲེག་ལན་རེ་བྱ་ན། ཐུན་དང་པོའམ། གཉིས་པ་གསུམ་པའི་ འཇུག་གི་ཐུན་མཚམས་གཅིག་ལ་བྱ། ཐུན་ཐ་མའི་འཇུག་ལ་ཕྱི་རོལ་གཏོར་མའི་ཚུལ་དུ་སྒྲུབ་ཁང་གི་ སྒོ་ཕྱིར་དྲུག་ཅུ་རྩ་བཞི་རེ་འབུལ། ཅང་ཏེའུ་འཁྲོལ་ཞིང་ནང་དུ་འོངས་ནས། སྔགས་གསུམ་གྱི་མཐར། ཏ་ཏ་ཏེ་ཏེ་ཏེ་ཏེ་ཏོ་ཏོ་ཞེས་བཞད་པ་བརྒྱད་ཀྱི་ང་རོ་དང་བཅས་ནས་སྒོར་བ་བྱེད་

ཅིང་དཀྱིལ་འཁོར་དུ་ཞུགས་པར་མོས་ཏེ། དེ་ནས་རྗེས་ཆོག་རྣམས་བྱའོ། །

འབྲིང་དུ་ན། ཟླ་བ་དྲུག་ལྔ་བུ་ལ་ཡར་ངོ་མར་ངོ་གཉིས་ཀའི་བརྒྱད་དང་བཅུ་དང་བཅོ་ལྔ་ལ་སོགས་པར་སྨིན་སྲིག་རི་བུ་ལ། ཐ་མས་ཀྱང་ཐོག་མཐའ་བར་གསུམ་དུ་སྨིན་སྲིག་བྱའོ། །གཏོར་མ་ནི་རབ་ཐུན་བཞི། འབྲིང་ཐུན་གཉིས། ཐ་མ་སྲོད་དམ་ནམ་ཕྱེད་ལ་རེ་རེའི་གསུང་སྟེ་ལྔ་བཞོས་ཀྱི་དབང་དུ་བྱས་པ་ཡིན་གཏོར་ཆོག་དཀྲུས་དེ་ཐུན་རེ་བཞིན་དགོས་སོ། །དེ་ལྟར་ན་བླ་མ་གོང་མ་རྣམས་ཚུལ་འདི་ལ་བསྙེན་སྒྲུབ་སྦྲགས་མ་ཞེས་ཐ་སྙད་སྦྱོར་ལ། སྤྱིར་འདི་ལ་ཉེ་བསྙེན་དང་། ཉེ་སྒྲུབ་ཅེས་བསྙེན་པ་ཆེ་ཤོས་དང་། སྒྲུབ་པ་ཆུང་བའི་དོན་ཡིན་པས། བསྙེན་པ་དང་། སྒྲུབ་པ་གཉིས་ཀའི་ཆ་འཛིན་པ་ཡིན་ནོ། །འགའ་ཞིག་སྒྲུབ་བསྙེན་ཞེས་པའི་ཐ་སྙད་བྱེད་པ་ཡོད་པའང་འདི་ལ་ཟེར་ན་ནི་འགལ་བ་མེད་ཀྱི། ཕྱིས་བྱུང་གི་སྒྲུབ་ཐབས་བཞད་སྒྲ་ཟེར་བ་གཅིག་ན། ཚ་བའི་བསྙེན་པའི་སྐབས། མདུན་ན་རྟེན་གང་ཡང་མེད་པ་ལ། སྐད་ཅིག་གིས་ལྷ་མདུན་དུ་སྤྱན་དྲངས་ནས། དགྲ་བསད་ཀྱི་དམིགས་པར་རློམ་པ་འདྲ་བྱེད་པ་དེ་ལ་སྒྲུབ་བསྙེན་ཟེར་ཞིང་། ཚུབ་པོ་ཡོད་དོ་དྲག་ལ་མྱུར་བ་ཡིན་ནོ། །ཞེས་སྨྲ་བ་ནི་མན་ངག་མེད་ཀྱང་། མན་ངག་ཡོད་པར་རློ་བ་སྟེ་སྒོ་ལུགས་ཀྱི་སྒྲུབ་ཐབས་ཅིག་མིག་ཟུར་ལ་ཐོགས་པས། དེ་དང་འདྲ་མིན་བྱས་པར་སྣང་མོད། ཚུབ་ཅིང་མྱུར་ལ་རེ་ཡང་། ངལ་བ་འབྲས་བུ་མེད་པར་ཟད་དོ། །ལར་ཡང་ཡོན་ཏན་གཞན་མེད་ན་ཚུབ་པ་ཁོ་ན་དགོས་པ་ཅིག་ཡོད། དེང་སང་གི་སྔགས་པ་ཕལ་ཆེ་བས། སྒྲུབ་པའི་འདྲ་འབག་ཙམ་མ་གཏོགས། སྒྲུབ་པ་དངོས་ལག་ལེན་དུ་ཐེབས་པར་དཀའ་བའི་ཕྱིར། དེང་སང་གི་སྒྲུབ་པ་ལག་ལེན་དུ་འདེབས་རྒྱུ་ལ་བསྙེན་སྒྲུབ་མ་འདི་ལ་གལ་ཆེ་ཤོས་ཡིན་ནོ། །

དེ་ནས་སྒྲུབ་པ་དངོས་ཀྱང་ཕལ་ཆེར་དེ་དང་འདྲ་བ་ལས། འདྲ་འབག་ལམ་དུ་བྱེད་ན། དམིགས་པའི་ཁྱད་པར་མདུན་བསྐྱེད་ཀྱི་བཟླས་པའི་གོང་དུ་བདག་མདུན་བསྲེས་ཏེ། བཟླས་པའི་སྐབས། རང་གི་ཐུགས་ཀ་ནས་འོད་ཟེར་འཕྲོས་ནས་སངས་རྒྱས་ཐམས་ཅད་མཆོད་དེ་བྱིན་རླབས་བསྡུ

བ་ཉིད་གཙོ་བོ་ཡིན་ལ། ཡང་རང་ཉིད་ཐུགས་ཀ་ནས་ཕྱིར་བྱུང་། ཁྱད་པར་གྱི་བཀོས་གཙང་འབུལ་བ་ཞེས་པ་ལྷ་བཀོས་ཀྱི་གཏོར་མ་མན་ཆད་བྱའོ། །རབ་ཏུ་ཐུན་བཞིའི་ཐུན་མཚམས་ཐམས་ཅད་ལ་སྦྱིན་སྲེག་དང་ཕྱི་རོལ་གཏོར་མ་གཉིས་ཀ་འཆག་མེད་དུ་བྱ། རང་གིས་མ་ལྟོགས་ཤིང་གྲོགས་རྣམ་དག་ཅིག་ཡོད་ན་གྲོགས་ཀྱིས་བྱས་ཀྱང་རུང་། མ་ཐ་ཡང་ཞག་རེའི་ཐུན་མཚམས་གང་ཡང་རུང་བ་ཅིག་ལ། སྦྱིན་སྲེག་ལན་རེ་ནི་འཆག་མེད་དུ་དགོས། ཡོ་བྱད་ཡེ་མ་འཛོམ་ཞིང་དམིགས་པ་གསལ་ན། རྫས་ཀྱི་སྦྱིན་སྲེག་ཇི་ལྟར་འོས་པ་བྱེད་ཅིང་། ཉིང་དེ་འཛིན་གྱི་སྦྱིན་སྲེག་ཐུན་བཞིར་བྱའོ་གསུངས་ཏེ་དམིགས་པ་གསལ་བོ་དགོན། འདི་ཟླ་ཕྱེད་སོགས་བྱེད་ན་སྒྲུབ་པ་དངོས་ལ་གཉིད་སྤོང་དགོས་པའི་ཚབ། མཚན་མོའི་དུས་གྲོགས་ཀྱིས་སྔགས་ཐུན་བཟུང་བས་ཆོག་གོ །སྒྲུབ་ཆེན་གྱི་འདུ་འབབ་ནི། ཨོད་པའམ། སྣོད་དགེ་ཞིང་ཤེས་པ་གཅིག་ཏུ་ཤ་ཆེན་ལ་སོགས་པ་དམ་རྫས་ཇི་ལྟར་འོས་པ་བཞག་པའམ་ཡང་ཞུན་མར་རམ། གི་ཧྃ་ལ་སོགས་པ་བཞག་ཀྱང་རུང་། དེ་དཀྱིལ་འཁོར་གྱི་རི་མོག་དབུས་མའམ་མདུན་མར་བཀོད། གཞན་སྒྲུབ་པའི་སྐབས་དང་འདྲ། སྒྲུབ་རྫས་དེ་བསངས་སྦྱངས་སྔགས་གསུམ་ཀའམ། གང་རུང་ཅིག་གི་ཡིག་འབྲུའི་ཕྲེང་པོར་མོས། བཟླས་པའི་སྐབས། སངས་རྒྱས་ཐམས་ཅད་ཀྱི་ཐུགས་ཀ་ནས་སྔགས་འབྲུ་རྒྱུན་མི་འཆད་པར་སྤྲིན་དྲངས། རྫས་ལ་བསྟིམ་ཞིང་། ཐུན་འཛུག་པའི་ཚེ་བསྲུང་བ་བྱ། ནུབ་སྲུ་མ་རྣམས་ལ་རྫས་ཆོག་གི་སྐབས་གསོལ་བ་དྲག་ཏུ་འདེབས་ཤིང་། ཞལ་གྱིས་བཞེས་པར་བསམ་པ་ལྷག་པོ་ཡིན་གཞན་འདྲའོ། །ནུབ་ཐ་མ་ནམ་ཕྱེད་དམ། ཐོ་རངས་ཀྱི་དུས་སུ། ཐུན་གྲོལ་མཚམས་ཀྱི་ཕྱི་རོལ་གཏོར་མ་སོང་ནས། ནང་དུ་འོངས་ཏེ་དངོས་གྲུབ་སློལ་བར་གསོལ་བ་དྲག་ཏུ་བཏབ་པ་ན། ཁྱོད་དངོས་གྲུབ་ཅི་འདོད་ཅེས་གསུང་བར་བསམས། འཆི་བ་མེད་པ་རྡོ་རྗེའི་སྐུ་ཐོབ་པར་འགྱུར་བ། རྡོ་རྗེ་ཚེའི་དངོས་གྲུབ་བཅུད་ལེན་གྱི་མཆོག་སྩོལ་དུ་གསོལ་ཞེས་པ་ལྷ་བུས་གསོལ་བ་བཏབ་པས། སྔར་གྱི་སྒྲུབ་རྫས་དེ་ཉིད་དེར་བྱིན་གྱིས་བརླབས་ཏེ། གཙོ་བོའི་ཕྱག་གཡོན་པས་རང་ཉིད་ལ་

བསྐུལ་བར་བསམ། སྒྲུབ་རྫས་ལག་གཉིས་ཀྱིས་བླངས་ཏེ། ཡི་གེ་འབྲུ་གསུམ་བརྗོད་བཞིན་དུ། བླ་མ་དང་དཀྱིལ་འཁོར་གྱི་ལྷ་ཚོགས་དང་། ཕུད་སངས་རྒྱས་བྱང་སེམས་རྣམས་ལ་ཡིད་ཀྱིས་ཕུལ། སེམས་ཅན་ཐམས་ཅད་ཀྱི་དངོས་གྲུབ་འདི་ཐོབ་པར་གྱུར་ཅིག་སྙམ་དུ་རང་གིས་ཟོས་ཤིང་འཐུངས་པ། དངོས་གྲུབ་དེ་ཐོབ་པར་མོས་པ་བྱ། དེ་རྗེས་སླར་ཡང་སྦྱིན་སྲེག་དང་། ནང་གཏོར་བསྔུས་ཙམ་རེ་བྱ། ཡང་ན་སྒྲུབ་རྫས་ལོགས་པ་མི་བྱེད་པར་དེའི་དོན་དུ་དཀྱིལ་ཚོག་ལས་འབྱུང་བ་ལྟར་གྱི་བུམ་སྒྲུབ་བྱས་ནས་སྒྲུབ་རྫས་འཛོག་སར་བུམ་པ་བཀོད། དངོས་གཞིའི་སྐབས་དམིགས་པ་སོགས་འདྲ། སྐབས་འདིར་རྫས་ཀྱི་དངོས་གྲུབ་ལེན་པའི་ཚད་དུ། བདག་འཇུག་གི་སྒོ་ནས་བུམ་དབང་ཡོངས་རྫོགས་སམ། ཆུ་དབང་ཙམ་བླངས་པས་ཀྱང་། དགོས་དོན་སྔ་མ་དང་འདྲ་བ་ལས་ཤིན་ཏུ་བྱིན་རླབས་ཆེ་བ་ཡིན། འོན་ཀྱང་རྫས་ཀྱི་སྒྲུབ་པའི་ལག་ལེན་མི་ནུབ་པའི་ཕྱིར། ལག་ལེན་སྔ་མ་དེ་ཡང་ངེས་པར་མཛད་དོ། །དེ་རྗེས་སྟོན་བཞིན་རྗེས་ཆོག་དང་། དཀྱིལ་འཁོར་གཤེགས་གསོལ་བྱ། སླར་ཡང་ཉི་མ་གཞན་ལ་དཀྱིལ་འཁོར་གྱི་ཞལ་དེར། སྦྱིན་སྲེག་དང་གཏོར་མ་དང་ཚོགས་འཁོར་ལ་སོགས་པ་བྱའོ། །སྒྲུབ་པ་སྒྲུབ་ཆེན་འདི་དག་འདྲ་འབག་ཙམ་ཡིན་ཡང་། མཐུ་སྟོབས་ནུས་པ་དང་། ཚེ་དང་ལོངས་སྤྱོད་འཕེལ་བ་སོགས་བྱིན་རླབས་ཀྱི་ཚན་ཀ་ཆེན་པོ་འབྱུང་ངོ་། །གལ་ཏེ་བསྙེན་སྒྲུབ་བསྒྲགས་མ་ལ། ཡོ་བྱད་སོགས་ཡེ་མ་འབྱོར་ན། དམིགས་པས་དཀྱིལ་འཁོར་བསྒོམས། དངོས་སུ་བྲིས་སྐུ་ཙམ་ལ་བརྟེན་ཀྱང་ཆོག་གོ །ཞེས་གསུང་ངོ་། །དེ་ལྟར་ན་ཚུལ་འདི་ནི། ལས་མཐའ་དག་ལ་ཐུན་མོང་དུ་འཇུག་པ་དང་། མཆོག་སྒྲུབ་བམ་དངོས་གྲུབ་སྒྲུབ་པའི་དོན་ཡིན། འདིའི་སྟེང་དུ་དྲག་ལས་ཀྱི་ཁྱད་ཆོས་འགའ་ཞིག་བསྟན་ཏེ། བསྙེན་སྒྲུབ་སྒྲགས་མ་དང་སྒྲུབ་པ་ལས་སྦྱོར་སོགས་བྱེད་ཚུལ་ནི། འགྲེལ་པ་སྐོར་གསུམ་དང་། ལག་ལེན་ཁྲིགས་བཀོད་སོགས་ན་གསལ་བ་ལྟར་ཤེས་དགོས་མོད་ཀྱི། དཔྲ་བཤད་ཙམ་ལ་དཀྱིལ་འཁོར་ཆེན་པོ་བཞེངས་ཏེ། བསྙེན་སྒྲུབ་སྒྲགས་མ་ཟླ་དྲུག་སོགས་ཕྱེད་རིན་མི་ཆོག་གོ །བསྙེན་སྒྲུབ་སྒྲགས་མ་དང་། སྒྲུབ་པ་སྒྲུབ་ཆེན་གྱི་

སྐབས་འདི་དག་ལག་ལེན་སྟོན་བྱེད་དམ། འདྲ་འབག་ཙམ་གྱི་སྐབས་ཡིན་ཡང་རུང་། ཉེར་སྒྲུབ་དང་སྒྲུབ་པ་དང་སྒྲུབ་ཆེན་གསུམ་དཀྱིལ་འཁོར་བཞེངས་ཐེང་གཅིག་གི་སྟེང་ནས་བྱེད་དུ་མི་རུང་སྟེ། ཚོ་ག་ཐ་དད་ཡིན་པའི་ཕྱིར་རོ། །དེ་ནས་རེ་རེ་བཞིན་དཀྱིལ་འཁོར་སྔ་མ་སྔ་མ་གཤེགས་སུ་གསོལ་ནས། ཕྱི་མ་ཕྱི་མའི་དཀྱིལ་འཁོར་གསར་དུ་བཞེངས་དགོས་པ་ཡིན་ནོ། །དཀྱུས་ཐོག་ཅིག་ལ་དཀྱིལ་འཁོར་བཞེངས་ས་ཁང་པ་གཅིག་ཏུ་བྱེད་པ་ཡིན་ན། ས་ཚོག་གཅིག་གི་ས་རུང་བར་ཁ་ཅིག་འདོད་ལ། ལག་ལེན་དུ་ནི་རང་གི་སེམས་ཀྱི་དྲི་མ་སྦྱོང་བའི་གནད་དང་། དགོས་དོན་ཐ་དད་ཡིན་པའི་ཕྱིར། རེ་རེ་བཞིན་ས་ཚོག་བྱེད་དགོས་ཞེས་གསུང་བ་ལྟར་མཛད་དོ། །འདིར་དངོས་སུ་བཤད་པའི་སྒྲུབ་པའི་རིམ་པ་འདི་རྣམས་མཆོག་སྒྲུབ་ཅེས་བྱ་བ་ཡིན་ཏེ། དེ་ཡང་རྒྱུད་འདིའི་ལུགས་ལ་མཆོག་ཅེས་པ་ཕྱག་རྒྱ་ཆེན་པོ་མཆོག་གི་དངོས་གྲུབ་ཁོ་ན་ལ་གོ་དགོས་པ་མ་ཡིན། དངོས་གྲུབ་སྤྱི་ལ་ཟེར་བ་ཡིན། རྟོག་བདུན་གྱི་རྟོག་པ་དང་པོའི་མཆོག་ཅེས་པའི་དགོངས་པའང་འདི་ཁོ་ན་ཡིན་ནོ། །ཐོག་མ་དགྲ་བསད་ལྷ་བུའི་ལས་ཉེ་ཚེ་བ་རེ་ལ་ཡིད་དགའ་དྲངས་ཏེ་བསྙེན་སྒྲུབ་རྣམས་བྱས་སུ་ཟིན་ཀྱང་། སྐབས་དེར་ལས་དེ་ཙུང་ཟད་འགྲུབ་སྲིད་མོད། ཇི་སྐད་དུ། ལྷ་ནི་མཉེས་པར་མ་བྱས་ན། །བདག་ཉིད་རྣམ་པར་སྲུན་འབྱིན་ཡིན། །ཞེས་པ་ལྟར་ཡུལ་ཆུང་ཞིང་བཀྲ་མི་ཤིས་ལ། དངོས་གྲུབ་ཀྱི་རྟེན་འབྲེལ་འགྲིག་པར་མི་འགྱུར་རོ། །མཆོག་སྒྲུབ་ཀྱི་དོན་དུ། རྩ་བའི་བསྙེན་སྒྲུབ་འདི་མཆོད་པ་ལ་བརྩོན་པ་དང་བཅས་པས་སྒྲུབས་ན། གཞི་ནས་ལྷ་མཉེས་པའི་རྟེན་འབྲེལ་གྱིས། ཕྱིས་ལས་གང་ལ་སྦྱར་ཡང་འགྲུལ་སླ་ཞིང་། ལས་སྟོབས་ཆེ་འཕྲུ་ལྡོག་སོགས་བཀྲ་མི་ཤིས་པ་མི་འབྱུང་ལ། སྒྲུབ་པ་དངོས་མ་ཡིན་སྒྲུབ་པའི་འདྲ་འབག་ཙམ་ཡིན་དུ་ཆུག་ཀྱང་། ཕྱིས་དངོས་གྲུབ་ཐོབ་པའི་རྟེན་འབྲེལ་འགྲིག་ཅིང་། ད་ལྟ་འཕྲལ་དུའང་ལས་ཐམས་ཅད་པའི་ཚོ་ག་བཟང་པོར་འགྱུར་རོ། །རྩ་བའི་སྒྲུབ་པ་འདི་རྣམས་འཐེམས་པར་སོང་ན། ཕྱིས་ལས་སྒྲུབ་པའི་ཚེ། སྔོན་གྱི་ཡིག་རྙིང་རྣམས་ལས་གསལ་བ་ལྟར། རྡུལ་ཚོན་གྱི་དཀྱིལ་འཁོར་རམ། དེ་ཡང་མ་འགྲུབ་ན། རས་བྲིས་ཀྱི་དཀྱིལ་འཁོར་ལ་བརྟེན་ནས། ཉེ་བསྙེན་དང་། སྒྲུབ་པ་ལས་སྦྱོར

རྣམས། ཞག་བདུན་ཕྲག་སོགས་ཇི་ལྟར་འོས་པར་ཀྱང་ལེགས་པར་འགྲུབ་ལ། དཀྱིལ་འཁོར་རྒྱས་པ་འཆའ་མི་འཐུབ་ན། མཎྜལ་ཆོས་འབྱུང་ངམ། ཐང་གའི་དྲུང་དུ་སྦྱིན་སྲེག །གཏོར་མ། འཁྲུལ་འཁོར་རྣམས་བསྒྲུབས་པས་ཀྱང་ལེགས་པར་འབྱུང་ངོ་། །སྒྲུབ་པའི་སྐབས་འདིར་གོང་མ་རྣམས་ཀྱི་ཡི་གེ་ན། རྩ་བ་དང་ཡན་ལག་གི་སྒྲུབ་པའམ། དངོས་གྲུབ་དང་ལས་ཚོགས་རེའི་སྒྲུབ་པ་ཞེས་སོ་སོར་ཕྱེ་བ་གསལ་པོ་མི་འདུག་པས། དབྱེ་བ་འདི་ལྟར་བྱེད་པ་མི་རུང་ངོ་སྙམ་པའི་ལོག་རྟོག་གམ། ཡང་ན་དབྱེ་བ་འདི་དགོས་ཕྱིན་སྔ་མ་རྣམས་ཀྱིས་མ་གོ་ཞིང་ནོར་བའོ་སྙམ་པའི་ལོག་རྟོག་འབྱུང་སྲིད་ན། དེ་ནི་གཉིས་ཀ་མ་ཡིན་ཏེ། དབྱེ་བ་བྱེད་པ་ནི། གཙོ་བོར་རྟོག་བདུན་ཉིད་དང་། གཞན་ཡང་བསྐྱེད་རིམ་གཙོ་བོར་སྟོན་པའི་རྒྱུད་རྣམས་ཀྱི་སྤྱིའི་དགོངས་པ་ཡིན་ཞིང་། ཡང་སྔོན་སུ་བླ་མ་དམ་པའི་མན་ངག་ཞལ་རྒྱུན་རྒྱུད་དང་འགྲེལ་པ་ལ་འཇུག་ཚུགས་སུ་ངོ་སྤྲོད་པའི་སྒྲོལ་ཀ་མ་ཉམས་པ་ཡིན་པའི་ཕྱིར། འཁྲུལ་པ་དང་འཛོལ་སོ་ཡེ་མེད་པ་ལ། བྱིན་རླབས་དང་། ནུས་པ་ཡོང་འཕྲོ་རྒྱུན་མ་ཆད་པའི་ཉམས་མྱོང་གིས་གྲུབ་པ་ཡིན་ནོ། །ཡིག་སྙིང་བྱེད་པ་པོ་རྣམས་ཀྱིས་ཀྱང་མ་གོ་བ་ཏ་མ་ཡིན། སྐྱེ་བོ་བློ་དམན་པ་དྲག་ལས་ཁོ་ན་ལ་སེམས་ཞེན་པ་རྣམས་ཀྱི་ངོར། དགྲ་བསད་འབའ་ཞིག་ལ་སྦྱར་བ་ལྟར་བྱས་ནས་དེའི་ཁོག་ནས་མཆོག་སྒྲུབ་འདོན་རྒྱུ་ཡིན་ཞིང་། དེ་བླ་མའི་ཞལ་འཁྲིད་ལ་བརྟེན་ནས་སྒྲུབ་དགོས་པ་ཡིན་ཡང་། བར་སྐབས་ནས་གཟུང་བའི་དགེ་བཤེས་ཀྱི་མིང་ཅན་དང་། སྔགས་ཆོས་ཤེས་འདོད་ཆོས་ཐོབ་ལ་བརྟེན་པའི་འདུན་པ་ཆེ་ཆུང་སུ་འདྲ་བ་ཅིག་ཡིན་ཡང་། ཕལ་མོ་ཆེ་ཞིག་བླ་མ་ཡུན་རིང་དུ་བསྟེན་པའི་སྒོ་ནས། མཉེས་པའི་ཐབས་ཡེ་མི་བྱེད་པས་གསེར་དང་འདྲ་བའི་འདྲ་མེན་གྱི་དཔེར་སོང་། ཞལ་ཤེས་ལག་ལེན་གྱི་གནད་རྣམས་རིམ་པས་རྩ་བས་ཆད་པ་ལྟར་སོང་བ་ཡིན། སྔོན་གྱི་རིག་སྔགས་འཆང་རྣམས་ཀྱིས། ཞལ་ཤེས་དང་ཐུགས་བཅུད་ཐམས་ཅད་ཡི་གེ་འགོད་པ་ག་ལ་ཞིག །འཕྲུལ་གྱི་ལག་ལེན་ཕྲ་མོ་རྣམས་ཀྱང་། ངག་རྒྱུད་དང་མཐོང་བ་རྒྱུད་པ་ཁོ་ན་ལ་གནས་པ་མང་། དེས་ན་གསང་སྔགས་ཀྱི་མན་ངག་ཟབ་མོ་དེ་ལྟར་གབ་པའི་ཚུལ་གྱིས་གནས་པ་ནི། དགོས་ངེས་ཤེས་པའི་ཐུག་སྒྲོལ་ཡིན་པས། གསལ་པོར

ཡི་གེ་ལ་མི་འགོད་པ་དང་། འདྲ་མིད་མགོ་སྐོར་ཞལ་རྒྱུན་དང་འཛུག་འཁྲིད་ཀྱི་ཁུངས་ཚོལ་ཡང་འབྱུང་བ་དེ། སྔོན་གྱི་རྩོམ་པ་པོ་རྣམས་མི་མཁས་པ་ཡང་མིན། མཁས་ཀྱང་བསམ་པ་ངན་པའང་མིན། ཡིག་རིགས་དེ་དག་ངན་པར་ཡང་མི་འགྱུར་མོད། སློབ་མ་ཚོགས་རྫོགས་པའི་ཕྱིར། བླ་མ་ལ་བསྙེན་བཀུར་བྱེད་པའི་ཐབས་ཡིན་ནོ། །ཡང་ཕྱིས་འགའ་ཞིག་ལྟར་རྩོམ་པ་པོས་ཐོག་མ་ཉིད་ནས་བླ་མའི་ཞལ་ལུང་མ་ཐོབ་པར་རིག་པ་གླེགས་བམ་ལས་བཀླགས་པ་དག་གིས། རང་བཟོའི་ཡི་གེ་བཀོད་པ་དག་ལ། སླད་ནས་གསེར་ཆོས་དང་སྙན་བརྒྱུད་དང་། ཞལ་ཤེས་དང་། འཛུག་འཁྲིད་ཀྱིས་མིང་བཏགས་པས་མི་ཕན་གྱི། སྔོན་ནས་ད་ལྟའི་བར་རྒྱུན་མ་ཆད་པའི་ཞལ་ལུང་མན་ངག་དགོས་སོ། །རྡོ་རྗེ་འཇིགས་མཛད་ཆེན་པོའི་ལག་ལེན་ལ། གཅིག་ཏུ་རང་གལ་ཆེ་བ་སྒྲུབ་པའི་སྐོར་གྱི་ལག་ལེན་འདི་དག་ཡིན་ཡང་། སྒྲུབ་དཀྱིལ་གྱི་ཡིག་ཆ་གསར་པ་རེ་ཐམས་ཅད་ཀྱིས་བརྩམས་པས་མང་གྲགས་པའི་སྐྱོན་དང་། མངོན་རྟོགས་ཀྱི་བཤད་པ་ཡམ་མེ་བ་ཡང་མང་པོ་བརྩམས་འདུག་ཀྱང་། སྒྲུབ་པ་བྱེད་ཚུལ་གྱི་ལག་ལེན་ངག་འདོན་ཁྲིས་པ་ཡེ་མ་མཐོང་ཞིང་། ཕལ་ཆེར་ལ་དེ་ལྟར་དགོས་པའི་གོ་བ་ཙམ་ཡང་མི་སྣང་བས། འདིར་ཕྱོགས་ཙམ་བརྗོད་པ་ཡིན་ནོ། །ཞེས་པའང་འཇམ་དཔལ་ཁྲོ་བོ་དང་གཉིས་སུ་མེད་པ་རྩ་བའི་བླ་མ་ཚུལ་ཁྲིམས་རྣམ་རྒྱལ་དང་། དེའི་ཐུགས་སྲས་དོན་གྲུབ་ལེགས་པའི་བཀའ་དྲིན་ལས་གསུང་ངག་དང་ཕྱག་ལེན་གྱི་རིམ་པ་ལེགས་པར་ཐོབ་པ་རྒྱལ་ཁམས་པ་ཏཱ་ར་ནཱ་ཐས་ངེས་པར་བརྗོད་པའོ།། །།

གཅིག་ལུས་དག །མངྒ་ལཾ།།

༄། །རྒྱུད་དོན་ཐམས་ཅད་དྲིལ་ནས་ཉམས་ལེན་ཚུལ། །
གསལ་བར་སྟོན་པའི་སྒྲུབ་ཐབས་རྡོ་རྗེ་འབར། །
རྗེ་བཙུན་རྡོ་རྗེ་འཇིགས་བྱེད་མཉེས་བྱེད་འདི། །
བྲིས་ཚེ་ཆོ་འཕྲུལ་རྣམ་འགྱུར་ཅི་ཡང་བྱུང་། །
ཤུབྷཾ།

ཨོཾ་ ན་ མོ་ མཉྫུ་ བཛྲེ་ ཧྲཱུཿ བཅོམ་ལྡན་འདས་དཔལ་རྡོ་རྗེ་འཇིགས་བྱེད་ཆེན་པོའི་སྒྲུབ་ཐབས་རྡོ་རྗེ་འབར་བ་ཞེས་བྱ་བ། བླ་མ་དང་འཇམ་པའི་རྡོ་རྗེ་རབ་ཏུ་ཁྲོས་པ་ལ་ཕྱག་འཚལ་ལོ། །འཇམ་པའི་རྡོ་རྗེ་རང་བཞིན་ལྷན་ཅིག་སྐྱེས། །ཀུན་ཏུ་རྟོག་ལ་རབ་ཁྲོས་ཧཻ་ར་བ། །དཔལ་ལྡན་བླ་མ་རང་རིག་བདེ་ཡེ་ཤེས། །འཕོ་བའི་མཐར་བྱེད་འཇོམས་ལ་རབ་ཏུ་འདུད། །བརྟགས་བྲལ་ལས་ཀྱང་བརྟགས་པའི་ཆོ་འཕྲུལ་ནི། །རྟག་ཏུ་ཤར་ཡང་འཆར་ནུབ་ཀུན་བྲལ་བ། །སྒྱུ་མའི་རྡོ་རྗེ་ཅིར་ཡང་སྣང་བ་པོ། །རྡོ་རྗེ་ཁྲོ་བོས་བདུད་ཀྱི་དཀྱིལ་འཁོར་ཆོམས། །དང་པོའི་ལས་ཅན་དག་གི་རྣལ་འབྱོར་ལ། །ཤིན་ཏུ་གོམས་པ་རྣམས་ལའང་ཡིད་བཞིན་གཏེར། །བརྗོད་བྲལ་འདིར་ནི་བརྗོད་པར་ཤར་བ་ལས། །གདོད་མའི་དཔའ་བོ་བསྐྱལ་བའི་ཚུལ་འདི་མཚར། །འདིར་འཇམ་པའི་རྡོ་རྗེ་དཔལ་འཇིགས་མཛད་ཆེན་པོ་སྒྲུབ་པར་འདོད་པའི་ལས་དང་པོ་པས་དུར་ཁྲོད་ལ་སོགས་པར་གསང་བའི་བྲིས་སྐུ་དཀྲམ་ཞིང་། མཆོད་པ་དང་གཏོར་མ་དག་དམ་ཚིག་དང་རྗེས་སུ་མཐུན་པར་བཤམས། སྔགས་པ་ཁ་ལྷོར་ཕྱོགས་པས་བདུད་རྩིས་ཁ་དག་པ་དང་། བར་གཅོད་བསྲུང་བའི་དོན་དུ་ཕྱོགས་སྐྱོང་གི་གཏོར་མ་སོགས་འཕྲུལ་ན་བྱ་ཞིང་། རང་ཉིད་རོ་གདན་ལ་འདུག་པར་བསམ་ལ། སྐྱབས་འགྲོ་སེམས་བསྐྱེད་རྡོར་སེམས་ཀྱི་སྒོམ་བཟླས་བྱ། སྐད་ཅིག་གིས་རང་རྡོ་རྗེ་འཇིགས་བྱེད་ཀྱི་སྙིང་གར་ཡིད་

ཉི་ལ་ཧཱུྃ་ནག་པོ་མཆོག་ཏུ་འབར་བའི་འོད་ཀྱིས། བླ་མ་མི་བསྐྱོད་པས་གཙོ་བོའི་ཅོད་པན་དུ་བྱས་པའི་བཅོམ་ལྡན་འདས་རྡོ་རྗེ་འཇིགས་བྱེད་ཀྱི་དཀྱིལ་འཁོར་སྤྱན་དྲང་བཛྲ་ས་མཱ་ཛཿ ན་མོ་གུ་རུ་བྷྱཿ ན་མོ་བཛྲ་བྷཻ་ར་བ་མཎྜལ་བྷྱཿ རྣམ་རྟོག་དྲ་བ་རབ་བསལ་ཞིང་། །ཡེ་ཤེས་རྒྱ་མཚོའི་ཐུགས་མངའ་བ། །འཇམ་དཔལ་ཁྲོ་བོའི་དཀྱིལ་འཁོར་པ། །རྡོ་རྗེ་འཛིན་བཅས་ཕྱག་འཚལ་ལོ། །ཨོཾ་བཛྲ་ལཱ་སྱེ་ཧཱུྃ། ཨོཾ་བཛྲ་མཱ་ལེ་ཏྲཱྃ། ཨོཾ་བཛྲ་གཱི་ཏེ་ཧྲཱིཿ ཨོཾ་བཛྲ་ནྲི་ཏྱེ་ཨཱཿ ཨོཾ་བཛྲ་པུཥ་པེ་ཧཱུྃ། ཨོཾ་བཛྲ་དྷཱུ་པེ་ཏྲཱྃ། ཨོཾ་བཛྲ་ཨཱ་ལོ་ཀེ་ཧྲཱིཿ ཨོཾ་བཛྲ་གནྡྷེ་ཨཱཿ དཀོན་མཆོག་གསུམ་ལ་བདག་སྐྱབས་སོགས་དང་། ཚད་མེད་བཞི་སྒོམ་པ་སྔོན་ལྟར་བྱ། ཨོཾ་སྭ་བྷཱ་ཝ་ཤུདྡྷཿ སརྦ་དྷརྨཱཿ སྭ་བྷཱ་ཝ་ཤུདྡྷོ྅ཧཾ། ཨོཾ་ཤཱུ་ནྱ་ཏཱ་ཛྙཱ་ན་བཛྲ་སྭ་བྷཱ་ཝ་ཨཱཏྨ་ཀོ྅ཧཾ། བདག་དང་ལྷ་དང་ཆོས་ཐམས་ཅད་སྤྲོས་མེད་འོད་གསལ་ནམ་མཁའ་ལྟ་བུར་བསམ་ལ་འཆི་བ་སྦྱངས། སྟོང་པའི་ངང་ལས་པཾ་ལས་སྣ་ཚོགས་པདྨ། རཾ་ལས་ཉི་མ། ཧཱུྃ་ལས་སྣ་ཚོགས་རྡོ་རྗེའི་ལྟེ་བར་ཧཱུྃ། དེ་ལས་འོད་འཕྲོས་རྡོ་རྗེའི་ས་གཞི་རྭ་གུར་སྟུག་པོ་བླ་བྲེ་ཕྱི་རོལ་རྡོ་རྗེའི་མེས་གཏམས་པ། ཨོཾ་བཛྲ་རཀྵ་རཀྵ་ཧཱུྃ་ཧཱུྃ་ཧཱུྃ་ཕཊ་སྭཱཧཱ། དེའི་དབུས་སུ་ཨེ་ལས་ཆོས་འབྱུང་དཀར་པོ་ཁ་གྱེན་བསྟན་གྱི་ནང་དུ་དུར་ཁྲོད་ཆེན་པོ་འཇིགས་སུ་རུང་ཞིང་སྐྱི་གཡའ་བ་བརྒྱད་ཀྱིས་བསྐོར་བ་སྟེ། དེ་དག་ན་ཤིང་དང་ཕྱོགས་སྐྱོང་དང་ཞིང་སྐྱོང་དང་ཆུ་དང་མེ་དང་ཀླུ་དང་སྤྲིན་དང་མཆོད་རྟེན་བརྒྱད་བརྒྱད་དང་བཅས་པ། མ་མོ་སྲིན་པོ་ཤ་ཟ་གཤིན་རྗེ་རོ་ལངས་ལ་སོགས་པ་འབྱུང་པོའི་ཚོགས་ཡང་ཡོད་དུ་རྒྱུ་ཞིང་ཧ་ཧའི་སྒྲ་དང་། ཀུ་ཅོ་བྲག་ཆ་དང་བཅས་པ་ལྷང་ལྷང་བོར་འབོད་པ། མདུང་ལ་སྐྱོན་པ། ཤིང་ལ་དཔྱངས་པ། མེས་ཆིག་པ་ལ་སོགས་པའི་རོ་སྣ་ཚོགས་དང་། ཀེང་རུས་དང་རོ་མགོ་མེད་གར་བྱེད་ཅིང་། རུས་པ་དང་ཁྲག་དང་ཤ་དང་ཀླད་པ་འཐོར་བ་དང་།

དྲུམ་བུས་ཁེབས་པ། བྱ་དང་གཅན་གཟན་སྣ་ཚོགས་འཐབ་པ་དང་འཁྲུག་པ་ང་རོ་འདོན་པ། འབྱུང་པོ་རྣམས་ཀྱི་སྤྱོད་པ་སྣ་ཚོགས་པས་ཡིད་སྐྲག་པར་བྱེད་པ། དཔའ་བོ་དང་རྣལ་འབྱོར་མ་དང་སྒྲུབ་པ་པོ་དང་གྲུབ་པའི་རིག་འཛིན་རྣམས་དམ་ཚིག་གིས་སྤྱོད་པ་དང་། འཇིགས་པ་མེད་པ་ཐོད་རྔའི་སྒྲ་དང་བཅས་གར་བྱེད་པ་དང་། མཆོད་རྫས་སྣ་ཚོགས་པས་གང་བའི་དབུས་ན། ཡཾ་ལས་རླུང་གི་དཀྱིལ་འཁོར་དྲུ་བའི་ཁ་དོག་ཅན་གྱི་སྟེང་དུ་པད་ཉིའི་གདན་ལ། ཨ་ལས་ཟླ་བ་གང་བ་ལ་གནས་པའི་ཧྲཱིཿཡོངས་སུ་གྱུར་པ་ལས། དྲི་ཟ་དང་རྗེས་སུ་མཐུན་པར་རླུང་སེམས་ཕྲ་མོའི་སྣང་བ་འཛམ་དཔལ་གཞོན་ནུ་གུར་ཀུམ་གཞོན་ནུའི་མེ་ཏོག་ཀྲུས་པ་ལྟར་དམར་སེར། ཕྱག་གཡས་རལ་གྲི་འཕྱར་སྟབས། གཡོན་ཐུགས་ཀར་སྡིགས་མཛུབ་མཛད་པས་ཨུཏྤལ་སྔོན་པོ་ཁ་བྱེ་བ་ལ་གནས་པའི་པོ་ཏི་བསྣམས་པ། ཞི་ཞིང་སྒེག་པ། རྒྱན་ཐམས་ཅད་དང་མཚན་དཔེ་རྫོགས་པ། བརྒྱད་གཉིས་ལོན་པའི་ན་ཚོད་ཅན། བུང་བ་ལྟར་གནག་པའི་དབུ་སྐྲའི་ཐོར་ཚུགས་ལས་འཕྱུང་བའི་ཟུར་ཕུད་ལྔ་སིལ་ལེ་བུན་ནེ་བས་མཛེས་པ། རྡོ་རྗེ་གདན་གྱིས་བཞུགས་པའི་ཐུགས་ཀར་ཨ་ལས་བདུན་པའི་བདག་པོས་ལས་སཾ། དེ་ལ་གནས་པའི་ཧཱུཾ་ལས་འོད་འཕྲོས་པས་ཕྱོགས་བཅུའི་དེ་བཞིན་གཤེགས་པ། སེམས་དཔའ་རིག་མ་ཁྲོ་བོ་ལ་སོགས་པ་སྤྱན་དྲངས་པ། སེམས་ཅན་སྐྱེ་བ་དང་ཆོས་མཐུན་པར་འཛམ་དཔལ་ཟླ་བ་དང་བཅས་པ། དེ་ཐམས་ཅད་ཉི་མ་ལ་ཐིམ་པས་ཚ་ཟེར་འབར་བ། དཔག་ཚད་འབུམ་དུ་ཁྱབ་པ། ཡང་དེའི་འོད་ཟེར་གྱིས་སྤྱགས་འཕྲེང་རྣམས་སྤྱན་དྲངས་ཏེ་བསྟིམ་པས། ཧཱུཾ་ནག་པོ་འོད་ཟེར་ལྔ་ལྡན་དུ་གྱུར། ཡང་ན། འབུམ་དུ་ཁྱབ་པའི་སྟེང་དུ་ཧཱུཾ་ནག་པོ་ཞེས་སོགས་བྱ། དེའི་འོད་ཀྱིས། དེ་བཞིན་གཤེགས་པ་ལ་

སོགས་པ་ཕྱག་མཚན་གྱི་རྣམ་པར་སྤྱན་དྲངས་ཏེ་ཐིམས་པས། ཧཱུྃ་དེ་ཉིད་རྡོ་རྗེ་ཆེན་པོ་མཐིང་ནག་རྩེ་ལྔ་པ་རྭ་གདེངས་པ། འོད་ལྔ་འབར་བ། དེ་ལས་དེ་བཞིན་གཤེགས་པ་ལ་སོགས་པ་དང་། རྡོ་རྗེ་ཕྲ་མོ་མཐའ་ཡས་པ་སྤྲོས། སྡང་བ་དང་གདུག་པ་རྣམས་ཚར་གཅད། སེམས་ཅན་ཐམས་ཅད་སངས་རྒྱས་ལ་བཀོད། ཞིང་ཁམས་དག་པར་བྱས། དེ་རྣམས་དང་འཇམ་དཔལ་རྡོ་རྗེ་འཇིགས་བྱེད་ཀྱི་དཀྱིལ་འཁོར་ཚད་མེད་པ་སྤྱན་དྲངས་ཏེ། དེ་དག་ཐམས་ཅད་གཅིག་ཏུ་གྱུར་པ་ལས། བདག་ཉིད་འབྲས་བུ་རྡོ་རྗེ་འཛིན་པ་བཅོམ་ལྡན་འདས་རྡོ་རྗེ་འཇིགས་བྱེད་དུས་མཐའི་སྤྲིན་དང་མུན་པ་ལྟར་གནག་ཅིང་ངམ་ཟ་བ། ཞལ་དགུའི་རྩ་ཞལ་མཐིང་ནག་མ་ཧེ་ནག་པོ་ཤིན་ཏུ་ཁྲོས་པའི་གདོང་། རྭ་སྒྲོ་བསངས་ཤིན་ཏུ་རྣོ་ཞིང་། རྡོ་རྗེའི་མེ་ལྕེ་ལྷབ་ལྷབ་འབར་བས་ཕྱོགས་ཐམས་ཅད་གནོན་པ། རྭའི་གཡས་ཞལ་གསུམ་མདུན་ནས་རིམ་པས་སྔོན་པོ་དམར་པོ་སེར་པོ་སྐྱེ་ཤིན་ཏུ་ཁྲོས་པ། རྭའི་གཡོན་གྱི་ཞལ་གསུམ་མདུན་ནས་རིམ་པས་དཀར་པོ་དུད་ཁ་ནག་པོ་སྐྱེ་དཔའ་ཞིང་མཆེ་བ་གཙིགས་པ། རྭ་གཉིས་ཀྱི་དབུས་སུ་སྟེང་ཞལ་དམར་པོ་ཞལ་ནས་ཁྲག་འཛག་པ། སྲིན་པོ་ལྟར་ཆེས་འཇིགས་ཤིང་ཧ་ཧ་ཕཾ་ཞེས་དྲག་ཏུ་བཞད་པ། དེའི་སྟེང་དུ་འཇམ་དཔལ་གཞོན་ནུའི་ཞལ་སེར་མདོག་ཡིད་ཙམ་ཁྲོ་ཞིང་འཛུམ་པ་ཟུར་ཕུད་ལྔ་ལྡན་བྱིས་པའི་རྒྱན་བཟང་པོས་སྤྲས་པ། ཞལ་ཐམས་ཅད་སྤྱན་གསུམ་པ། ཁྲོ་ཞལ་ཐམས་ཅད་རྡོ་རྗེ་གད་མོ་དྲག་ཏུ་སྒྲོད་ཅིང་། ཧཱུྃ་ཕཊ་ཀྱི་སྒྲ་གནམ་དུ་འབོད་པ། དགྲ་བགེགས་ཀྱི་ཤ་དང་རཀྟ་དང་ཚིལ་ཟ་བ། རྣམ་པར་འགྱུར་བའི་ཞལ། ཁྲོ་གཉེར་བསྡུས་པའི་འགྲམ་ནས་འབར་བའི་སྨིན་མ་འཁྱིག་པོར་བཙུས་ཤིང་། དམར་ལ་ཟླུམ་པའི་སྤྱན་གསུམ་གསུམ་སྡང་མིག་ཏུ་ལྟ་ཞིང་ཟློག་པ། སྐྲ

སེར་པོ་གྱེན་དུ་འབར་བ་མེ་སྟག་ལྟ་བུའི་སྨིན་རྡོ་དང་། སྨ་ར་དང་བ་སྤུ་ཅན། འཛིག་རྟེན་དང་འཛིག་རྟེན་ལས་འདས་པའི་ལྷ་ཐམས་ཅད་སྡིགས་མཛུབ་ཀྱིས་བསྡིགས་པ། མི་བཟད་པའི་ཞལ་མཆེ་བ་བཞི་བཞི་དང་བཅས་པ། ལྟོགས་འཁྲིལ་བ། འཇིགས་པ་ཆེན་པོ་དུས་ཀྱི་རླུང་དང་འབྲུག་སྟོང་ལྡིར་བ་ལྟ་བུའི་མཚམས་རྣམ་གྱི་སྒྲའི་གད་རྒྱངས་ཀྱིས་བདུད་སྡེའི་སྙིང་འགས་པ། ཡངས་ཚོ་ལ་བབ་པ་སྐྱ་ལུས་ཆེ་ཞིང་རགས་པའི་ཡན་ལག་དང་ཉིང་ལག །སྒོམ་ཐུང་རྟགས་ཤིང་མཁྲིང་བག་ཅན། སྤྱི་འཕྲུལ་རྡོ་རྗེ་གསུས་པོ་ཆེ། རབ་ཏུ་རྒྱས་པའི་ལིངྒ་གྱེན་དུ་བསྒྲེང་བ། ཕྱག་སུམ་ཅུ་རྩ་བཞིའི་དང་པོ་གཉིས་རྡོ་རྗེ་གྲི་གུག་དང་ཐོད་ཁྲག་བག་ཅམ་རྗེག་ཐབས་ཀྱི་ཐུགས་ཀར་འཛིན་པ། གཡས་ལྷག་མས་རིམ་བཞིན་བི་ཏྲི་པ་ལ། བཏུན་ཤིང་། ཆུ་གྲི། ཀ་ན་ཡ། སྟ་རེ། མདུང་རིངས། མདའ། ལྕགས་ཀྱུ། དབྱུག་པ། ཁ་ཊྭཱཾ་ག །འཁོར་ལོ། རྡོ་རྗེ་རྩེ་ལྔ་པ། ཐོ་བ། རལ་གྲི། རྔེའུ་ཆུང་རྣམས་འཛིན་པ། གཡོན་རྣམས་ཀྱི་ཚངས་མགོ །ཕུབ། ཀྲང་པ། ཞགས་པ། གཞུ། རྒྱུ་མ། དྲིལ་བུ། ལག་པ། རོ་རས། སྐྱེས་བུ་གསལ་ཤིང་ལ་བརྩུགས་པ། མེ་ཐབ། ཐོད་ཚལ་གྱི་ཁ་ཕོར་བདུད་རྩིས་གང་བ། སྡིགས་མཛུབ། འཕན་རྩེ་གསུམ་པ། རླུང་གིས་བསྐྱོད་པའི་རས་རྣམས་བསྣམས་པ། ཐ་མ་གཉིས་ཀྱི་གླང་པོ་ཆེའི་ལྤགས་རློན་ཁྲག་འཛག་པ་སྟོད་གཡོགས་སུ་བྱས་པའོ། །ཞབས་བཅུ་དྲུག་གཡས་བསྐུམ་གཡོན་བརྐྱང་བའི་གྱད་ཆེན་པོའི་སྟོབས་ཀྱིས་སྲིད་པ་གསུམ་གཡོ་ཞིང་འདར་བར་བྱེད་ཅིང་ལྷག་པར་བརྗིད་པའི་སྟབས་ཀྱི་བཞུགས་པའི་གཡས་བརྒྱད་ཀྱིས། མི། མ་ཧེ། གླང་། བོང་བུ། ཧ་མོ། ཁྱི། ལུག །ཝ་རྣམས་དང་། གཡོན་བརྒྱད་ཀྱིས་བྱ་རྒོད། འུག་པ། ཁྭ། ནེ་ཙོ། བོང་ཁྲ། བྱ་ཆེན་པོ། རི་སྐེག །བཞད་རྣམས་གནོད་པ། དེ་

རྣམས་ཀྱི་འོག་ཏུ་ཚངས་པ། དབང་པོ། ཁྱབ་འཇུག །དྲག་པོ་སྟེ་བདུད་བཞི་དང་། ཚོགས་ཀྱི་བདག་པོ། གཉྫེ་ཀ །ཉི་མ། ཟླ་བ་རྣམས་ཁ་སྦུབ་ཏུ་བསྙིལ་ནས་མནན་པ། གཅེར་བུ་ཤིན་ཏུ་གཏུམ་པ། འཇིགས་སུ་རུང་བའི་ཐོད་སྐམ་ལྔ་ལྔས་དབུ་བརྒྱན་པ། མི་མགོ་ཁྲག་འཛག་པ་བརྒྱ་ཕྱེད་རྒྱུ་ནྡོན་ལ་བརྒྱུས་པའི་དོ་ཤལ་དང་། ཀླུ་བརྒྱད་དང་། གདུག་པའི་སྦྲུལ་ནག་པོའི་མཆོད་ཕྱིར་ཐོགས་དང་རུས་པའི་རྒྱན་དྲུག་དང་ཁྲག་དང་ཞག་དང་ཐལ་ཆེན་གྱིས་སྦྲས་པ། སྤྲུལ་པའི་ཕོ་ཉ་དཔག་ཏུ་མེད་པ་སྤྲོ་བ། འཇིག་དུས་ཀྱི་མེ་ལྟར་དྲག་ཏུ་འབར་ཞིང་འཁྲུག་པའི་མེ་དཔུང་གི་ཀློང་ན་བཞུགས་པ་ལྟ་བར་ཡང་མི་བཟོད་པའི་བདག་ཉིད་དུ་གྱུར། ཨོཾ་སྭ་བྷཱ་སོགས་བརྗོད་དེ་བསྟེན་པའོ། །མིག་ཏུ་ཀྵིཾ་དཀར་པོ་ས་སྙིང་། རྣ་བར་ཛྲིཾ་སྔོན་པོ་ཕྱག་རྡོར། སྣར་ཁཾ་སེར་པོ་ནམ་སྙིང་། ལྕེར་གཾ་དམར་པོ་འཇིག་རྟེན་དབང་ཕྱུག །དཔྲལ་བར་སྐཾ་ལྟུང་ཁྲུ་སྒྲིབ་སེལ། ལྟེ་བར་སཾ་དཀར་པོ་ཀུན་བཟང་གི་ངོ་བོ་སྟེ། ཉེར་སྒྲུབ་བོ། །དཔྲལ་བར་ཨོཾ་དཀར་པོ། མགྲིན་པར་ཨཱཿདམར་པོ། ཐུགས་ཀར་ཧཱུྃ་སྔོན་པོ། སྐུ་གསུང་ཐུགས་རྡོ་རྗེའི་རང་བཞིན་ཧཱུྃ་གི་འོད་ཟེར་མཁའ་དབྱིངས་ཐམས་ཅད་དུ་སོན། ཆོས་ཀྱི་དབྱིངས་ལས་གདུག་པ་མ་ལུས་པ་འདུལ་བའི་ཕྱིར་རྒྱལ་བ་ཀུན་གྱི་ཡེ་ཤེས་ཀྱི་སྐུ། འཇམ་དཔལ་ཁྲོས་པའི་དཀྱིལ་འཁོར་སད་པ་ལ། ཕྱོགས་བཅུའི་སངས་རྒྱས་སྲས་བཅས་ཀྱིས་བསྐོར་བ་ཨོཾ་བཛྲ་ས་མ་ཛཿ ཡང་ན། ཨོཾ་ཧྲཱིཿཥྚ་ཝི་ཀྲྀ་ཏཱ་ན་ཀྲོ་དྷ་ཨཱ་གཙྪ་ཨ་གཙྪ་ཨསྨཱཏ་པཱུ་ཛ་པྲ་ཏི་གྲྀཧྞཱནྟུ་པྲ་སྭ་ཧཱ་མེ་ཧྲི་མཀྲུ་ར་སྭཱཧཱ། ཧྲཱིཿཥྚྲཱིཿས་ཕྱི་འབྲངས་ཀྱིས་བགེགས་བསྐྲད། ལྷ་སྲུ་སོགས་སྔར་བཞིན་ནམ། ཧྲཱིཿཥྚྲཱིཿཏ་སོགས་ཀྱིས་མཆོད། ཛཿཧཱུྃ་བཾ་ཧོཿགཉིས་སུ་མེད་པར་ཐིམ། དེ་ནི་སྒྲུབ་པའོ། །དབང་གི་ལྷ་རིགས་ལྔ་བཛྲ་ས་མ་ཛཿ སྔར་བཞིན་མཆོད། བདག་ལ་མངོན་པར་དབང་བསྐུར་དུ་གསོལ། ཞེས

གསོལ་བ་བཏབ་པས། སངས་རྒྱས་རྣམས་ནི་ཐམས་ཅད་ཀྱི། །སྐྱེ་བས་ཐོབ་པ་དབང་བསྐུར་བས། །ཇི་ལྟར་དེ་བཞིན་བདག་གིས་ཏེ། །དག་པ་ལྷ་ཡི་ཆུ་དབང་བསྐུར། །ཨོཾ་བཛྲོ་ད་ཀཱ་བྷི་ཥིཉྩ་ཧཱུཾ། སུ་ར་ཏ་སྟྭཾ། ཞེས་དབང་བསྐུར། དྲི་མ་ཐམས་ཅད་སྦྱངས། རྡོ་རྗེའི་ཁྲོ་བོའི་མཐུ་སྟོབས་དང་འཕྲིན་ལས་ཐམས་ཅད་ལ་དབང་བ་ཐོབ། ཆུའི་དྭངས་མ་སྤྱི་བོར་འཕྱིལ་བ་ལས་མི་བསྐྱོད་པས་དབུ་བརྒྱན། ཛཿཧཱུཾ་སོགས་ཀྱིས་ཐིམ། ཡང་ན་གོང་གི་ཛ་ཧཱུཾ་ནས་སྔར་བཞིན་མཆོད་ཞེས་པའི་བར་དོར་བ་ཡང་མན་ངག་གི་ལུགས་གཞན་ནོ། །རྡོ་རྗེ་རྩེ་ལྔ་པའི་ཕྱག་རྒྱ་གནས་གསུམ་དུ་གཏུགས་ ཧྲཱིཿཥྚྲཱིཿ གསུམ་བརྗོད། རང་གི་སྙིང་གར་ཡེ་ཤེས་སེམས་དཔའ་འཇམ་དཔལ་གྱི་ཐུགས་ཀར་ཏིང་ངེ་འཛིན་སེམས་དཔའ་ཧཱུཾ་ཡིག་མར་མེ་ལྟར་འབར་བ་རྟག་ཏུ་འཆར་བཞིན་པ་སྟེ། སྒྲུབ་པ་ཆེན་པོའོ། །

སེམས་དཔའ་གསུམ་བརྩེགས་འདི་གཙོ་བོ་བསྐྱེད་མ་ཐག་ཏུ་བྱེད་པའང་ལུགས་གཞན་ནོ། །

ཨརྒྷཾ་སོགས་སྔར་བཞིན་མཆོད། ཨོཾ་སརྦ་ཏ་ཐཱ་ག་ཏ་པུ་ཛ་བཛྲ་སྭ་བྷཱ་བཏྨ་ཀོ྅ཧཾ། ནང་མཆོད་གཏོར་མ་ལྟར་བྱིན་གྱིས་བརླབས་ལ། ཨོཾ་ཨཱཿཧཱུཾ། ཞེས་མྱུངས། ཨོཾ་སརྦ་ཏ་ཐཱ་ག་ཏ་ཨ་མྲྀ་ཏ་བཛྲ་སྭ་བྷཱ་བཏྨ་ཀོ྅ཧཾ། ཐུགས་ཀ་ནས་ཡིད་ཀྱི་རིག་མ་མཱ་མ་ཀཱི་སྤྲོས། སྐོམས་པར་ཞུགས། ཨོཾ་སརྦ་ཏ་ཐཱ་ག་ཏ་ཨ་ནུ་རཱ་གཱ་ན་བཛྲ་སྭ་བྷཱ་བ་ཨཏྨ་ཀོ྅ཧཾ། དུར་ཁྲོད་རྒྱན་གྱིས་ལེགས་བརྒྱན་པའི། །སོགས་ཀྱི་བསྟོད་པ་བྱ། ཨོཾ་སརྦ་ཏ་ཐཱ་ག་ཏ་སྟུ་ཏི་ར་བཛྲ་སྭ་བྷཱ་བཏྨ་ཀོ྅ཧཾ། དེ་ནས་མན་ངག་ལྟར། སྙིང་གར་རྡོ་རྗེ་འཁོར་ལོ་པདྨ་སྔགས་འཕྲེང་ཏིང་ངེ་འཛིན་སེམས་དཔའ་རྣམས་བཀོད་ལ། ཨོཾ་ཡ་མ་རཱ་ཛཱ་ས་དོ་མེ་ཡ་ཡ་མེ་དོ་རུཎ་ཡོ་ད་ཡ་ཡ་ད་ཡོ་ནི་ར་ཡ་ཀྵེ་ཡ་ཡ་ཀྵེ་ཙ་ནི་རཱ་མ་ཡ་ཧཱུཾ་ཧཱུཾ་ཕཊ་ཕཊ། ཨོཾ་ཧྲཱིཿཥྚྲཱིཿབི་ཀྲྀ་ཏཱ་ན་ན་ཧཱུཾ་ཕཊ། ཨོཾ་ཡ་མནྟ་ཀྲྀཏ་ཧཱུཾ་ཕཊ། ཅི་ནུས་པ་དེ་སྲིད་དུ་གཡེང་བ་མེད་པས་བཟླའོ། །འདི་ལ་ཅི་རིགས་པར་ཨོཾ་ཨ་ར་ཙ་ན་ཧྲཱིཿ བཟླ་བའང་སྣང་ངོ་། །ཁར་བར་དུ

ལྷའི་སྐུ་ལ་རྩེ་གཅིག་ཏུ་ཡིད་བཞག་ཅེས། དེ་ཡང་སྤྱངས་རྟོགས་ཀྱི་ཡོན་ཏན་རེ་རེ་ནས་དྲན་པར་བྱས་ཏེ་ཐམས་ཅད་དང་ལྡན་པའི། སངས་རྒྱས་ཀུན་གྱི་ཡེ་ཤེས་འཇམ་དཔལ་ཁྲོས་པ་གཤིན་རྗེ་གཤེད་སྐྱོན་ཀུན་སྤངས་ཡོན་ཏན་ཀུན་ལྡན་དངོས་ཏེ་ངའོ་སྙམ་པའི་ང་རྒྱལ་དང་། གསལ་སྣང་ལ་སྦྱོང་ཚུལ་ཡང་། ཐོག་མར་སྤྱི་རགས་པ་དེ་ལ་ཡང་ཡང་སྒྲིམ། གསལ་དྭངས་རྟོག་པ་མེད་པའི་མ་ཧེའི་ཞལ། ཞལ་དགུ། ཕྱག་སོ་བཞི། ཞབས་བཅུ་དྲུག་པ། སྣོད་ཐམས་ཅད་འོད་ཀྱི་གཞལ་ཡས་ཁང་། ཞེས་བརྗོད་ཅིང་ཡང་ཡང་བསམས། དེར་རགས་པའི་རྣམ་པ་ལ་ཅུང་ཟད་བརྟན་པ་ན། ཕྲ་མོ་ནས་གསལ་གདབ་སྟེ། མ་ཧེའི་གདོང་མཐིང་ནག་སྤྱན་གསུམ་ཁྲ་ཟླུམ་ཟླུམ་པ། འོད་དམར་པོ་བསྐལ་པའི་མེ་འབར་བ་ལྟ་བུ་ཞེས་དང་། རྭ་སྦོ་བསངས་རྩ་བ་ཁྲིམ་གཉེར་ཅན། བར་འཛའ་ཁྱུགས་རྩེ་མོ་རྣོ་ཟླུལ་ཟླུལ་བ་ཞེས་དང་། སྤྱིང་ཞལ་དམར་ལམ་ལམ་པ། དམར་ཚེར་ཚེར་བ་ཉི་མ་འབུམ་ཤར་བ་ལྟ་བུ་ཧ་ཧ་ཞེས་དྲག་ཏུ་བཞད་པ་ཞེས་དང་། འཇམ་དཔལ་གྱི་ཞལ་དམར་སེར་སྨིན་པ་ནག་ཁྲུག་ཁྲུག་པ། སྤྱན་དཀྱུས་རིང་ཞིང་བཀྲ་བ། ཤངས་གཟེངས་མཐོ་པ། མཆེ་བའི་སྨུ་གུ་ཅུང་ཟད་གཙིགས་པ། ཞེས་སོགས་ཆ་ཕྲ་མོ་ནས་བརྗོད་ཅིང་གསལ་བཏབ། ཅེས་དེ་ཉིད་རིག་པ་ཁ་ཅིག་འདོམས་པར་མཛད་དོ། །ཡེ་ཤེས་ཀྱི་རིག་མ་ལ་སོགས་པའི་ཞུ་བདེ་དང་། ལྷའི་ང་རྒྱལ་དང་དཀྱིལ་འཁོར་གྱི་གསལ་སྣང་དང་། དེ་ཐམས་ཅད་དང་རང་བཞིན་མེད་པ་ལ་རྣམ་པར་མི་རྟོག་པས་འཇུག་པ་སྟེ། འདི་ནི་རྣལ་འབྱོར་ཆེན་པོའི་ལྷའི་རྣལ་འབྱོར་སྤྱིའི་གནད་དམ་པའོ། །

དེ་ནས་རྫོགས་པའི་རིམ་པ་ཡར་སྒོམ་སྟེ་ཕྱིས་བཤད་པར་བྱའོ། །རང་གི་སྙིང་ག་ནས་འོད་འཕྲོས། སྣོད་བཅུད་ཐམས་ཅད་རྡོ་རྗེ་འཇིགས་བྱེད་ཀྱི་དཀྱིལ་འཁོར། དེ་ཐམས་ཅད་རང་ལ་ཐིམ། བསྲུང་འཁོར་དུར་ཁྲོད་དང་བཅས་པའི་གཞལ་ཡས་ཁང་ཞེས་སམ། གཞལ་ཡང་ཁང་མ་བསྐྱེད་ན་བཅས་པ་རང་ལ་ཐིམ། རང་གི་ཞལ་ཕྱག་ལྷག

མའང་རྩ་བའི་ཞལ་ཕྱག་ལ་བསྟུ། རང་ཕྱག་གཉིས་པའི་ང་རྒྱལ་བྱ། མིག་ཏུ་ཀྲྀཾ་སོགས་དང༌། དཔྲལ་བར་ཨོཾ་སོགས་བྱ། དགེ་བ་བསྔོ། གལ་ཏེ་ལྷ་དགུ་སྒོམ་པར་འདོད་ན། ཡཾ་རཾ་བཾ་ལཾ་སུཾ་ལས་འབྱུང་བའི་རི་རབ་དང་བཅས་པའི་སྟེང་དུ་ཆོས་འབྱུང་དཀར་པོའི་ནང་དུ་ཧཱུཾ་ལས་རྣམ་སྣང༌། དེ་ལས་གཞལ་ཡས་ཁང་གྲུབ་བའི་སྒོ་བཞི་རྟ་བབས་བཞི་མཚན་ཉིད་ཚང་ཞིང་རྒྱན་ཐམས་ཅད་རྫོགས་པ། ནང་གི་ལྷ་སྣམ་ཤར་སྔོ། ལྷོ་སེར། ནུབ་དམར། བྱང་ལྗང༌། དབུས་སྔོ་བར་ཡཾ་ལ་སོགས་བྱ། གཙོ་བོ་བསྐྱེད་ཟིན་པ་དང༌། སྒོ་མཚམས་བརྒྱད་དུ་པད་ཉི་ལ་ཧྲཱིཾ་བརྒྱད་ལ་རོ་ལངས་ཆེན་པོ་ཀ་ཏ་ཀ་ཏ་དང་ཕཾ་ཕཾ་ཏ་ལ་ཏ་ལ་གྱི་སྒྲ་སྒྲོགས་པ་གཡོན་རྗེ་ལྟར་ཁྲོས་པ། མདོག་ནག་པོ་མིག་གསུམ་པ་སོ་རྣོ་བ་གྲི་ཐོད་འཛིན་པ། གཡོན་བསྐུང་གི་གར་བྱེད་པ། དེ་ནས། མིག་ཏུ་ཀྲྀཾ། སོགས་བྱ་བ་སྔ་མ་ལྟར་རོ། །རོ་ལངས་མགོ་གསུམ་ལག་གསུམ་རྐང་གསུམ་གར་སྟབས་ཞེས་པ་ནི་ལུགས་གཞན་ནོ། །རྒྱན་ཐམས་ཅད་རྫོགས་པའི་སྒོ་མཚམས་བརྒྱད་དུ་རོ་ལངས་ཞེས་སོགས་ཏེ་ཁང་པ་དང་ལྡན་ཅིག་གི་སྐད་ཅིག་གིས་བསྐྱེད་པ་ཡང་ལུགས་གཞན་ནོ། །ཕྱག་མཚན་རྫོགས་པའི་དཀྱིལ་འཁོར་ནི། ལྷ་སྣམ་བྱང་ལྗང་དབུས་སྔོན་པོ་གྲུ་བཞི་པའི་སྟེང་རྡོ་རྗེ་ནག་པོའི་རྭ་བ་ཐྲིམ་པོ་ནང་རེ་མིག་དགུ་པ་འཛུལ་སྒོ་བཞི་དང་བཅས་ཤིང༌། ལྷོ་སྒོ་ཕྱེ་བ་གཞན་རྣམས་བཅད་པ། དབུས་ཀྱི་རེ་མིག་ཏུ་ཡཾ་ལ་སོགས་ནས། བདག་ཉིད་དུ་གྱུར། ཤར་དུ་མགོ་བོ། ལྷོར་ལག་པ། ནུབ་ཏུ་རྐྱ་མ། བྱང་དུ་རྐང་པ། ཤར་ལྷོར་ཐོད་པ། ལྷོ་ནུབ་ཏུ་ཐོད་ཚལ། ནུབ་བྱང་དུ་རོ་རས། བྱང་ཤར་དུ་སྐྱེས་བུ་གསལ་ཤིང་གིས་ཕུག་པ་སྟེ་རེ་མིག་རྣམས་སོ། །འཁྲུམ་ལ་ཤར་དུ་རིམ་པས་གྲི་གུག །འཕང་མདུང༌། བརྟན་ཤིང༌། རྩ་གྲི། རྡོ་རྗེ་རྩེ་གཅིག་པ། ལྕགས་ཀྱུ། ལྷོར་སྟ་རེ། མདའ། དབྱུག་པ། ཁ་ཊྭཾ་ག །འཁོར་ལོ། ཞགས་པ། ནུབ་ཏུ་རྡོ་རྗེ། ཅང་ཏེའུ། ཕུབ། གཞུ།

དྲིལ་བུ། རླུང་རས། བྱང་དུ་སྡིགས་མཛུབ། འཕན་རྩེ་གསུམ་པ། གླང་ལྤགས། ཐོ་བ། མདུང་རིངས། མེ་ཐབ། སྒོ་དང་གྲྭར་རོ་ལངས་སྟར་བཞིན་ནོ། །ཕྱག་མཚན་སོགས་སྐྱེད་ནས་དབུས་སུ་ཡཾ་སོགས་སྐྱེད་དེ། རོ་ལངས་ཀྱང་རང་རང་གི་མགོ་བོ་ལག་གཡོན་ན་འཛིན་པ་ཡང་ཁ་ཅིག་འདོད་དོ། །ཕྱག་མཚན་ཞེ་དགུའི་དཀྱིལ་འཁོར་ནི། གཞན་རྣམས་བཅད་པ་དབུས་སུ་ཡཾ་སོགས། བདག་ཉིད་དུ་གྱུར། རེ་མིག་བརྒྱད་ལ་ཤར་ནས་ཨོཾ་ཧྲཱིཿཥྚྲཱིཿབི། མེ་ནས་ཀྲྀ་ཏ་ན་ན། ལྷ་སྣམ་ཤར་ལ་ཡཀྵེ་ཡཀྵཱ་ནི་ཧྣ་མ་ཡ། ལྷོར་ཡ་མ་ཧྣ་ཛ་ས་དོ་མེ་ཡ། ནུབ་ཏུ་ཡ་མེ་དོ་ཧྲུ་ཊ་ཡོ་ད་ཡ། བྱང་དུ་ཡ་ད་ཡོ་ནི་ར་ཡ་ཀྵེ་ཡ། སྒོ་བཞིར་ཡ་མྣན་ཏ་ཀ །གྲྭར་བཞིར་ཧཱུྃ་ཧཱུྃ་ཕཊ་ཕཊ་རྣམས་ཡོངས་སུ་གྱུར་པ་ལས། ཤར་དུ་མགོ་བོ་སོགས་ལ། ལྕགས་ཀྱུ། མ་དེ། བ་ལང་། ཞགས་པ། ཕག །ཐོང་བུ། རླུང་རས། ཇ་མོ། ཁྲི། མེ་ཐབ། ལུག །ཁྭ། སྒོ་བཞིར་བྱ་རྒོད། འུག་པ། བྱ་རོག་ནེ་ཙོ། ཁྭ། བྱ་ཆེན། ཁྲིམ་བུ། བཞད། འདི་ལའང་རོ་ལངས་སྟར་བཞིན་ནོ། །ཡང་རྡོ་རྗེ་མགོ་བོ་ནས། རྡོ་རྗེ་བཞད་ཀྱི་བར་གྱི་མིང་སྦྱར་ལ་ཐམས་ཅད་གཡོན་ཐོད་པ་གཡས་རང་མིང་གི་ཕྱག་མཚན། ནག་པོ་མ་ཧེའི་གདོང་ཅ་ལུགས་གཙོ་བོ་ལྟ་བུ་ཞེས་ཕྲེང་པར་སྦྱར་བ་གཞན་སྔ་མ་ལྟ་བུ་ནི་ཞེ་དགུའི་དཀྱིལ་འཁོར་ཏེ་བསྡུས་པའོ། །གཙོ་བོ་བསྐྱེད་པའི་རྡོ་རྗེ་རྣ་ལྔ་པ་དང་དགུ་པ་ནི་འདི་ལ་གདམས་ངའོ། །དབུས་ཀྱི་ལོ་ཆེའི་ནང་དུ་ཞེས་པ་དང་། ལྷ་སྣམ་གྱི་དབུས་སུ་ཞེས་པ་དང་། གཞལ་ཡང་ཁང་མི་བསྐྱེད་པའི་ཕྱོགས་ལ་མཆོད་རྫས་སྣ་ཚོགས་ཀྱིས་གང་བའི་དབུས་ཞེས་སྦྱར་ཏེ། ཐམས་ཅད་ལ་ཁྲག་ཞག་འཁྲུག་པའི་རྒྱ་མཚོ་ཆེན་པོའི་གླིང་དཀྱིལ་དུ་ཐོད་སྐམ་གྱི་ར་བ་རླུམ་པོ་སྒོ་གཅིག་ལྷོར་བསྟན་པ་སྟེང་ཀེང་རུས་ཀྱིས་ཐོག་ཕུར་བུར་ཕུག་པའི་རྩེ་མོར་མཆེ་བ་གཙིགས་པའི་ཐོད་པ་ལ་གནས་པའི་རྡོ་རྗེའི་རིན་པོ་ཆེའི་ཏོག་གིས་སྤྲས་པ། འཇིགས་ཤིང་སྐྱི་གཡའ

བའི་ རྒྱན་ ཐམས་ ཅད་ པ་ དེའི་ ནང་ གི་ དབུས་ སུ་ ཡིཾ་ ལ་སོགས་པ་སྦྱོར་བ་རྭ་ལོ་ཆེན་པོའི་བཞེད་ པ་ སྟེ་ མི་ ལེགས་ པ་ ཡང་ མ་ ཡིན་ ནོ། །ཡང་སྦྱོ་མ་ལྷ་བུ་ལས་ཚོགས་བསོག་གི་ཚེ་ སྙིང་ གར་པད་ ཟླ་ ལ་ ཧྲཱིཿ བྲིད་ པ་ དང་། སྟོང་ པའི་ ངང་ ལས་ ཆོས་ འབྱུང་ དུ་ ཡིཾ་ ལས་ རླུང་ སོགས། ཕྱག་ གཉིས་ རྡོ་ རྗེ་ དྲིལ་ བུ་ འཛིན་ པའི་ འཁྱུད་ རྒྱ་ ཅན། ཐུགས་ཀར་ཨཱཿལས་ཉི་མ་དེ་ལ་ ཧཱུྃ་ ལས་ སྐྱེས་ པའི་ རྡོ་ རྗེའི་ ལྟེ་ བར་ ཧཱུྃ་ གི་ འོད་ ཀྱིས་ རྡོ་ རྗེ་ འཇིགས་ བྱེད་ འཁོར་བཅས་ སྤྱན་ དྲངས། སྟོན་ བཞིན་ མཆོད། རང་ ལ་ ཐིམ་ པ་ ཡོངས་ སུ་ གྱུར་ པ་ ལས། བདག་ ཉིད་ འབྲས་ བུ་ རྡོ་ རྗེ་ འཛིན་ པ་ སོགས་སྔ་མ་བཞིན་ནོ། །འདི་ལ་ཞབས་འོག་གི་ རི་སྙེག་ གི་ ཚབ་ ཏུ་ ཁྲིམ་ བྱའོ། །སྔགས་ནི་གསུམ་པོ་དང་། ཡི་གེ་བཅུ་བཞི་པ་ཡང་ཡིན་ཏེ། གཞན་ཡང་ཚོ་ག་དེ་ཁོ་ནས་འཇིག་ བྱེད་ ཞལ་ བཞི་ པ་ རྩ་ ཞལ་ སྔར་ལྟར་ གཡས་ དམར་ གཡོན་དཀར་ བ། རྣ་ གཉིས་ ཀྱི་ དབུས་ སུ་ སྟེང་ ཞལ་ ཁྲོ་ གདོང་ དམར་ སེར། ཞལ་ ཐམས་ཅད་ སྤྱན་ གསུམ་ རྡོ་ རྗེ་ གད་ མོ་ སོགས། ཕྱག་ བརྒྱད་ ཀྱི་ གཡས་ རྡོ་ རྗེ་ བདུན་ ཤིང་། རལ་གྲི། འཁོར་ལོ། ཅང་ཏེའུ། གཡོན་ཁ་ཊྭཾ་ག །ཐོད་པ། གཞུ། ཞགས་པ་འཛིན་པ། ཞབས་ བཞིས་ བདུད་ བཞིས་ མནན་ པ་ གཅེར་ བུ་སོགས་བྱ་སྟེ་སྔགས་ནི་སྔར་བསྟན་པ་དང་། ཨོཾ་ བཛྲ་ རཀྟ་ ས་ ཀྵི་མོ་ ཧྲཀྟཱ་ ཡ་ ཕཊ། འདི་གཉིས་དཔའ་བོ་གཅིག་པ་སྟེ་ཁ་སྦྱོར་ལས་འབྱུང་བ་པཎྜི་ཏ་ཆེན་པོ་འཇིགས་མེད་འབྱུང་གནས་ཀྱི་བཞེད་པ་ལྟར་བཀོད་པ་ཡིན་ལ། གཞན་རྣམས་རྟོག་བདུན་གྱི་དགོངས་པ་ལཱ་ལི་ཏའི་གཞུང་ཆུང་དང་མཐུ་སྟོབས་དབང་ཕྱུག་རྭ་བའི་མན་ངག་གཙོ་བོར་བྱས་ལ། ལཱ་ལི་ཏའི་གཞུང་ཆེ་བ་ལའང་དབང་པོར་བྱས་པ་སྟེ། ཁྲོ་བོ་བཅུའི་བསྲུང་འཁོར་སོགས་ཡོད་མོད། འོག་ཏུ་སྟོན་ཏོ། །ཡང་འདིར་རྭ་ལོ་ཆེན་པོ་རྡོ་རྗེ་གྲགས་ཀྱི་མན་ངག་ལས་འདི་ལྟར་འབྱུང་སྟེ། པད་ཉིའི་སྟེང་བདུད་བཞིའི་སྟེང་དུ་མཾ་ལས་མ་ཧེ་ནག་པོ་རུས་པའི་རྒྱན་ཅན། དེའི་སྟེང་ དུ་ཧྲཱིཿལས་ རལ་ གྲི་ ཧྲཱིཿས་ མཚན་ པ་ ལས་ འཇམ་ དབྱངས་ སྔར་བཞིན། ཉི་ མའི་

འོད་ཀྱིས་སངས་རྒྱས་བྱང་ཆུབ་སེམས་དཔའ་ཐམས་ཅད་ཀྱི་སྐུ་གསུང་ཐུགས་ཡི་གེ་འབྲུ་གསུམ་དུ་སྤྱན་དྲངས་ཏེ་རང་ལ་ཐིམ་པ་ལས་རང་ཉིད་འབྲས་བུ་རྡོ་རྗེ་འཆང་ཞལ་གསུམ། ཕྱག་དྲུག །ཞབས་བཞི་པ། རྩ་ཞལ་མ་ཧེ་སོགས། གཡས་སྔོ། གཡོན་དཀར་བ། ཕྱག་དང་པོ་གཉིས་ཀྱི་ཐོད། བར་པ་གཉིས་ཅང་ཏེའུ་ཁ་ཊྭཾ་ག། ཐ་མ་གཉིས་གླང་པོ་ཆེའི་ལྤགས་རློན་ཞེས་པ་ཁྱད་པར་རོ། །གཞན་ཡང་བདུད་བཞིའི་དོད་དུ་ལས་ཀྱི་གཤིན་རྗེ་ཁ་སྦུབ་ཏུ་བསྐྱིལ་བའི་སྟེང་དུ་སོགས་དང་། བརྒྱན་ཅན། དེའི་སྟེང་དུ་ཧཱུྃ་ལས་རྡོ་རྗེ་སྔོན་པོ་རྩེ་ལྔ་པ་ཧཱུྃ་གིས་མཚན་པའི་འོད་ཟེར་གྱིས་གདུག་པ་ཐམས་ཅད་ཚར་གཅད། སྣོད་བཅུད་ཐམས་ཅད་དཀྱིལ་འཁོར་དུ་གྱུར། རང་ལ་ཐིམས། ཡོངས་སུ་གྱུར་པ་ལས་རང་ཉིད་སོགས་དང་། ཞལ་གཅིག་ཕྱག་བཞི་ཞབས་གཉིས་པ། སྔར་གྱི་ཕྱག་བར་པ་གཉིས་བོར་བ་ལ་གཞན་སྔ་མ་ལྟར་རོ། །འདིའི་ཕྱག་ཐ་མ་བོར་བ་ཡང་ཕྱག་གཉིས་པའི་སྒྲུབ་ཐབས་ཏེ། གཞན་ཐམས་ཅད་ནི་སྔ་མ་འདི་ཁོ་ན་ལྟར་སྦྱར་བ་ཡིན་ནོ། །

འདི་རྣམས་ལ་ཡང་། དཀྱིལ་འཁོར་སྔ་མ་ལྟར་སྦྱར་བས་མང་པོར་འགྱུར་ཏེ། ཞལ་དགུ་པའི་གནས་སུ་དེ་རྣམས་སོ། །དེ་བས་ན་གང་ལ་མོས་པ་དེ་ལ་དེ་སྒྲིན་ནོ། །ཞེ་དགུ་རྒྱས་པ་བཅུ་གསུམ་མ་སོགས་ནི་འདོར་ལེན་ཙམ་གྱིས་དོན་འགྲུབ་པ་དཀའ་བར་མཐོང་བས་འདིར་མི་འབྲིའོ། །དེ་ལྟར་ལྷ་ལས་བརྒྱད་དུ་ཕྱེ་བ་སོགས་མང་པོར་འགྱུར་རོ། །བཅུ་གསུམ་གྱི་དཀྱིལ་འཁོར་ཡང་རྣམ་པར་མ་དག་པའོ་ཞེས་སྨྲ་བར་མི་བྱ་སྟེ་རྟོག་པ་བདུན་པར་བསྐྱེད་རིམ་གང་གསུངས་པའི་དོན་ཐམས་ཅད་ཚང་ལ། ལྷག་མ་ཡང་འདི་ཉིད་དང་མཐུན་པའི་རྒྱུད་ཀྱིས་དག་པར་ཁ་བསྐང་བའི་ཏིང་ངེ་འཛིན་རྒྱས་པ་སྟེ། རྡོ་རྗེ་སློབ་དཔོན་ཆེན་པོ་ཡེ་ཤེས་ཞབས་སོགས་ཀྱི་མན་ངག་དང་། ལ་ལི་ཏའི་གཞུང་དང་ལྷག་པར་མཐུན་པས་ཤིན་ཏུ་ལེགས་སོ། །སྒྲུབ་ཐབས་རྡོ་རྗེ་སེམས་དཔའ་བསྡུས་པར་གྲགས་པའི་ལུགས་བཅུ་བདུན་

མ་ནི་ཡན་ལག་ཕྱི་མ་རྣམས་སྐྱི་མཐུན་ལ། དང་པོའི་རྒྱུ་རྡོར་སེམས་འཇམ་དཔལ་མི་མཛད་པ། དཔལ་བདེ་མཆོག་གི་སྒྲུབ་ཐབས་ལཱུ་ཡི་པའི་ལུགས་དང་མཐུན་པ་ཞིག་སྟེ། འདིར་ནི་རྟོག་བདུན་ཉིད་ཀྱི་དགོངས་པ་བརྗོད་པ་ལས་ནི། དེ་ནི་རྒྱུད་གཞན་ལ་བརྟེན་པའམ། མན་ངག་འགའ་ཞིག་ཙམ་སྟེ། དེང་མི་བརྗོད་པ་ཁོ་ནའོ། །ཡེ་ཤེས་ཞབས་ཀྱི་མན་ངག་ལྟར་སློབ་དཔོན་ཀ་མ་ལ་རཀྵི་ཏས། སྒྲུབ་ཐབས་བྱས་པ་བཅུ་གསུམ་གྱི་དཀྱིལ་འཁོར་ཡང་དེ་ལྟར་རོ། །འདིར་སྨྲས་པ། འདི་ལ་བསྐྱེད་པའི་རིམ་པ་ཅི།། དེའི་སྣང་གཞིའི་རབ་དབྱེ་ཅི། །རྒྱུ་དང་དེ་བཞིན་གོང་མའི་ལམ། །འབྲས་བུ་ཆོས་མཐུན་དག་ཀྱང་གང་། །བརྗོད་པ། ཡེ་ཤེས་ཚོགས་གསོག་གིས་འཆི་བ་སྦྱོང་ཞིང་འོད་གསལ་དུ་བྱེད། རྟེན་གྱི་དཀྱིལ་འཁོར་གྱིས་གང་དུ་སྐྱེ་བའི་སྣོད་དང་། ཧཱུྃ་དང་ཟླ་བ་ཧཱུྃ་སེམས་ཕྲ་མོ། ས་བོན་ཕྱག་མཚན་དག་སེམས་ཀྱི་རྒྱུ་འཇམ་དཔལ་ནི། བར་དོའི་འགྲོ་བ་དང་། ཡེ་ཤེས་ཀྱི་སྐུ། ཉི་མ་ནི་འོད་གསལ་བ། དཀྱིལ་འཁོར་བསྡིམ་པ་ནི་བར་མའི་སྲིད་པ་འགག་པའི་ཚུལ། ཟླ་བ་དང་བཅས་པའི་འཇམ་དཔལ་ཉི་མ་ལ་ཞུགས་པ་ནི་ཁུ་ཁྲག་དང་སེམས་གཅིག་ཏུ་འདྲེས་པ། ཉི་མ་ཡི་གེ་ཧཱུྃ་རྡོ་རྗེ་རྣམས་ནི་མེར་མེར་པོ་ལ་སོགས་པ། སྤྲོ་བསྡུས་སྦྱོར་བ་ནི། འབྱུང་བ་བཞིའི་སྟོབས་ལས་གོང་ནས་གོང་དུ་འཕེལ་བ། རྡོ་རྗེ་རྩེ་ལྔ་པའི་ཕྱོགས་ལ། རྭ་ནི་ཡན་ལག་ལྔ་དང་ཉིང་ལག་ཉེར་ལྔའོ། །དགུ་པ་ལ་ནི་ཕུང་པོ་ལྔ་དང་འབྱུང་བ་ལྔའོ། །སྐུ་རྫོགས་པ་ནི་བཙས་པ། ཉེ་བར་བསྒྲུབ་པ་ནི། ལུས་འཕེལ་བ། སྒྲུབ་པ་ནི་ལོ་བཅུ་དྲུག་ལོན་པ་ལྟར་ལུས་དང་ངག་དང་ཡིད་དང་བདེ་བ་རྫོགས་པ། སྒྲུབ་པ་ཆེན་པོ་ནི་རང་གི་གནས་ལ་དབང་བསྒྱུར་ཞིང་། འགྲོ་བའི་བྱ་བ་ལ་གནས་པའོ་ཞེས་པ་འདི་ལ་ཕལ་ཆེར་ནི་སྦྱངས་གཞིའི་རབ་ཏུ་དབྱེ་བ་དང་། ལ་ལ་ནི་ཆོས་མཚུངས་པ་དག་སྟེ། དེ་དག་གི་སྣང་བ་དང་དེར་ཞེན་པ་ཟློག་པ་སྟེ། གང་དག་དེ་ལ་སངས་རྒྱས་ཀྱི་ཡེ་ཤེས་སུ་ཞེན་པས་ཀྱང་ངོ་། །ཇི་ལྟར་ཞེ་ན། སྲིད་པ་གསུམ་པོ་ལ་སོགས་པའང་ཡང་དག་པའི་མཐའ་དང་། མངོན་བྱང་ལྔས་རྒྱལ་བའི་སྐུ་འགྲུབ་པ་དང་། སྤྲུལ་པའི་སྐུས་འགྲོ་བའི་དོན་སྤྱོད་པ་དང་། དེའི་ཡེ་ཤེས་ཐམས་ཅད་གཅིག་ཏུ་གྱུར་པ་དང་། དབང་བསྒྱུར་ཐོབ་པ་རྣམས་སུའོ།།

དེས་ན་རྫོགས་པའི་རིམ་པའི་རྒྱུར་འགྱུར་བ་ཡང་། འདི་དང་འདིས་དཔག་པར་ནུས་སོ། །འདི་དག་ལ་ཞལ་དང་ཕྱག་ལ་སོགས་པ་རྟུལ་དུ་སྣང་བ་དང་། ལུས་ཀྱི་ཆ་ཤས་ཙམ་གྱི་ང་རྒྱལ་ནི་རྣམ་པར་དག་པར་མི་འགྱུར་ཏེ། ཇི་སྐད་བཤད་པའི་རྣམ་པར་དག་པ་དེ་དང་། དེའི་ང་རྒྱལ་བྱ་སྟེ། འདི་ལྟར་ཞབས་རྣམས་ནི་སྲིན་བུ་རྐང་མངས་ལྟ་བུ་མ་ཡིན་གྱི། དབང་ཕྱུག་བརྒྱད་དང་། གྲུབ་པ་བརྒྱད་སྩོལ་བའི་ཐུགས་རྗེའི་ཡེ་ཤེས་རྣམ་པ་དེར་སྣང་བའོ་སྙམ་པ་ལྟ་བུའོ། །དེ་ལྟར། ཟབ་གསལ་གཉིས་སུ་མེད་པའི་ཚུལ་ལ། འཁོར་བའི་ཚུལ་དེ་དང་དེ་དག་པ་དང་། འབྲས་བུ་དེ་དང་དེ་དངོས་ཀྱི་ང་རྒྱལ་མ་འགགས་པར་བསྒོམ་མོ། །

འདིར་ཡང་སྨྲས་པ། བསྐྱེད་པའི་རིམ་པ་རྨད་བྱུང་ཞིག །དེ་རིང་ཀུན་དགའ་སྙིང་པོས་བསྟན། །ཡི་གེ་ཉུང་ཞིང་དོན་མང་བ། །འདི་ཡིས་བློ་ནུས་དཔོག་མིན་ནམ། །ཉིན་རེའམ་ཟླ་བ་སོ་སོའམ། །ཡང་ན་ལོ་ནི་རེ་རེར་ནི། །དབྱུག་གུ་དྲུག་ཅུ་རྩ་བཞིར་བཅས། །གཏོར་མ་དྲུག་ཅུ་རྩ་བཞིར་སྦྱིན། །དེ་ཡང་འཕོ་བ་རེ་རེ་ལ། མི་རླུང་ས་ཆུ་རྒྱུ་བའི་དབྱུག་གུ་རེ་རེ་ཏེ་དྲུག་ཅུ་རྩ་བཞི་ལས་ས་ཆུ་ལ་དགེ་བ་དང་མེ་རླུང་ལ་དྲག་ལས་སམ་དབང་གི་ལས་བྱ་བ་དང་། ཡང་ན། ཞག་གཅིག་ལ་དཀྱིལ་འཁོར་གྱི་བདག་ཉིད་ཀྱི་དབྱུག་གུ་དྲུག་ཅུ་རྩ་རེ་རེ། འཕོ་མཚམས་ཀྱི་ཡེ་ཤེས་ཀྱི་ཆ་རྣམས་ལ། དབྱུག་གུ་བཞིར་བྱས་ནས། དེ་དག་འཇིག་རྟེན་དུ་དུས་ཀྱི་ཕོ་ཉ་དང་བར་ཆད་དུ་འགྱུར་བ་ལས། ནང་གི་རྣལ་འབྱོར་གྱི་སྟོབས་ཀྱིས། འཆི་མེད་རྡོ་རྗེའི་སྐུའི་བར་དུ་བྱ་བའི་ཕྱིར། རྣམ་འགྱུར་བསད་བསྒྲད་ཞི་བ་དང་། རང་བཞིན་དབང་དགུག་རྒྱས་སོགས་སུ་བྱེད་པ་ནང་གི་ངེས་པ་སྟེ། དེ་ལྟ་བུའི་དེ་ཉིད་ཤེས་པས་གཞན་དོན་བྱ་བའམ། ལས་དང་པོ་པས་ཀྱང་གཏོར་མ་དྲུག་ཅུ་རྩ་བཞིའི་ངེས་པས། ལས་ཚོགས་བདེ་བླག་ཏུ་འགྲུབ་པ་ནི་དེ་ལྟར་ཡིན་ལ། གཏོར་མ་ཕུལ་བས་རང་ཡང་མཆོག་གི་དོན་དེ་མྱུར་དུ་འགྲུབ་པའི་རྟེན་འབྲེལ་ཟབ་མོར་འགྱུར་ཏེ། འདི་བྱ་བ་ནི། བྲིས་སྐུའི་མདུན་དུ་ཤ་ལྔ་བདུད་རྩི་ལྔ་དང་ཁྲག་ཆེན་པོ་དང་ཆང་བསྲེས་པའི་དྲི་བཟང་གི་ཆུས་མཎྜལ་གྲུ་བཞི་བྱ། དེར་ཆོས་འབྱུང་དཀར་པོ། རྩེ་མོ་རང་ལ་ལྟ་བ། ནང་

དམར་པོས་བྱུགས་ལ། དབུས་ཐླུམ་སྒོར་ལེ་ཚེ་དགུ་པ་བྱས་པའི་ལེ་ཚེ་ཕྱོགས་མདོག །དབུས་སུ་བཅོམ་ལྡན་འདས་འཇིག་རྟེན་འདས་པའི་ལྷ་གྲངས་ཇི་ཙམ་ཡོད་པ་དང་། ལེ་ཚེ་བརྒྱད་ལ་ཕྱོགས་སྐྱོང་བཅུའི་ཚོམ་བུ་དགོད། ཆོས་འབྱུང་གི་གཡས་སུ་འདས་པའི་གཏོར་མ་ཆེ་བ་ཞིག་ཐོད་པའམ་སྣོད་གང་ཡང་རུང་བར་བཤམས། གཡོན་དུ་འབྱུང་པོ་ཐམས་ཅད་པ། རྒྱབ་བམ་མདུན་གང་བ་དེར་ལས་ཀྱི་གཤིན་རྗེ་གཏོར་མ། དེ་ཐམས་ཅད་ཤ་ཁྲག་སྣ་ཚོགས་པས་སྤྲུགས་ཏེ། བ་དན་ལ་སོགས་པས་བརྒྱན། གཏོར་མའི་རྒྱུ་ཟན་ཤ་ཁྲག་ཞ་སྒོག་ཅོང་ཚང་འབྲུ་སྣ་ཚོགས་པ་ལས་བྱ། སྣོད་གཅིག་ཏུ་གཤོམས་པའམ། སྣོད་གཞན་དུ་དྲུག་ཅུ་རྩ་བཞིའི་གཏོར་མའང་བཞི་ཚན་ནམ་བཅུ་དྲུག་ཚན་ཅི་རིགས་ཡོད་སྐབས་དང་བསྟུན་པར་བཤམས། དབྱིབས་ནི་བོད་རྣམས་ལས་དང་མཐུན་པའི་དབྱིབས་ལྟར་མཛད་པར་སྣང་བས་དེ་ལྟར་ཡང་རུང་ངོ་། །དེ་ལ་འདིར་ཤ་ཁྲག་ཚང་རྣམས་རྫས་ཀྱི་གཙོ་བོ་ཡིན་ནོ། །དེ་ནས་མཆོད་པ་བྱིན་རླབས་བྱ། དཀྱིལ་འཁོར་བསངས་སྦྱངས། སྟོང་པའི་ངང་ལས་ཆོས་འབྱུང་སོགས་ཡན་ལག་བཞི་རྫོགས་པར་བསྐྱེད་པའམ་བསྟུན། ཧཱུྃ་གི་འོད་ཟེར་གྱིས་དཔལ་རྡོ་རྗེ་འཇིགས་བྱེད་ཀྱི་དཀྱིལ་འཁོར་ཨོཾ་ཧྲི་ཧ་ཧཱུྃ་སོགས་ཀྱིས་མདུན་གྱི་མཎྜལ་གྱི་སྟེང་དུ་སྤྱན་དྲངས་ཏེ་བཞུགས་ཞེས་བྱ། དེ་ནས་མཆོད་ཡོན་སོགས་ཕྱག་རྒྱ་དང་བཅས་དབུལ་ཏེ། ཨོཾ་ཧྲཱིཿཥྚྲཱིཿཀ། ཨོཾ་ཧཱུྃ་ཧཱུྃ་ཕཊ། ཨོཾ་ཀུ་མ་ར་རཱུ་པི་ཎི་ཛཿཛཿ ཨོཾ་ཧྲཱིཿཀ་རཻ་ཕཊ། ཨོཾ་དེཝ་པི་ཙ་ན་བི་ཀྲི་ཏཱ་ན་ན་མཏྟ་ཨཊྚ་ཧཱ་ས་ན་དི་ན་དེཝཱ་ཡ་སྭཱཧཱ། ཨོཾ་བི་ཀྲི་ཏཱ་ན་ན་ཧཱུྃ་ས་ཏྲཱུ་ད་མ་ཀ་གཿགཿགཿ ཨོཾ་ཀཱ་ལ་རཱུ་པ་སཏྭ་ཧཱུྃ་ས་ཏྲཱུ་ད་མ་ཀ། །མཏྟ་ཧྲཱུ་ཏ་ཨ་ཧྲི་པ་ཏི་ཨི་མཾ་བ་ལིང་གྲི་ཧ་ཎ་པ་ཏ་ཡེ་སྭཱཧཱ། ཨོཾ་བཛྲ་ཤཀྟ་ཨཱཿཧཱུྃ། དེ་ནས་སྙིང་པོའི་མཐར་ཨོཾ་ཨཱཿཧཱུྃ་བཏགས་ཏེ་ནང་མཆོད་དོ། །ཡིད་ཀྱི་རིག་མ་སྤྲུལ་པ་ཕུལ་སྟེ། བདེ་བ་ཆེན་པོས་སྙོམས་པར་ཞུགས། ཨོཾ་ཨ་ནུ་རཱ་གའི་སྔགས་རྒྱ་བྱ། གཟུགས་སྒྲ་ལ་སོགས་དྲུག་པོ་ནི། །དངོས་མེད་ནམ་མཁའ་ལྟ་བུ་ལ། །ལོངས་སྤྱོད་ཡུལ་དུ་དུ་མར་སྣང་། །ཤེལ་ལ་ཚོན་ནི་ཇི་བཞིན་

དུ། །འདོད་ཡོན་ལྷ་དང་ཆོས་རྣམས་ལ། །རྣལ་འབྱོར་རྟག་ཏུ་སྤྱོད་པར་ཤོག །
ཨ་ལ་ལ་ཧོ། རོལ་དུ་གསོལ། བསྣམས་པར་མཛོད། མི་འཛིན་སྒྱུ་མ་ལྷ་བུ་ལ། །
དགེས་པའི་གར་གྱིས་རོལ་པར་མཛོད། །རིག་བྱ་འགག་པ་མེད་པ་ལ། །མིག་
ཡོར་བཞིན་དུ་རོལ་དུ་གསོལ། །ཧོ་ཆགས་པ་མེད་བཞིན་ཆགས་པར་མཛོད། །ཨོཾ་
སརྦ་པཱུ་ཛ་སོགས། དུར་ཁྲོད་རྒྱན་གྱི་ལེགས་བརྒྱན་པའི། །ཞེ་སྡང་གཤིན་རྗེ་གཤེད་
པོ་ནི། །དངོས་མེད་ནམ་མཁའ་ལྟ་བུ་ལ། །ཐུགས་རྗེས་སྤྲུལ་པའི་སྐུར་བསྟན་
པའི། །ཡེ་ཤེས་ཁྲོ་རྒྱལ་རབ་འཇིགས་པ། །དུད་ཁ་མྱུན་ཆེན་ཁྱོད་ལ་འདུད། །ཨོཾ་
སརྦ་ཏ་ཐཱ་ག་ཏ་སྟུ་ཏི་ར་བཛྲ་སྭ་བྷ་བ་ཏྨ་ཀོ྅ཧཾ། གཏོར་མ་བསངས་སྦྱངས། སྟོང་པའི་
ངང་ལས་ཡཾ་ལས་རླུང་རཾ་ལས་མེ་ཀཾ་ལས་མི་མགོའི་སྒྱེད་བུ་གསུམ་ལ། ཨ་ལས་
ཐོད་པ་དེའི་ནང་དུ་གོ་ཀུ་ད་ཧ་ན་ལས་ཤ་ལྔའི་སྟེང་དུ། བི་ར་ཤུ་མ་མུ་ལས་བདུད་
རྩི་ལྔ། ཀླི་མ་མེ་ད་ཡ་ལས་ཡེ་ཤེས་ལྔ། རླུང་གཡོས་མེ་སྦར་རྫས་བཙུ་ཡི་གེ་དང་
བཅས་པ་ཞུ་བའི་སྦྲིས་མ་སྣ་ཚོགས་རྡོ་རྗེའི་ལྟེ་བར་མི་བསྐྱོད་པས་གཙོ་བྱས་པའི་
རིགས་ལྔ་ཡབ་ཡུམ་སྙོམས་པར་འཇུག་བཞིན་པ། སངས་རྒྱས་ཐམས་ཅད་རིགས་
ལྔའི་རྣམ་པས་རང་རང་གི་ཞལ་དུ་ཞུགས། ཡུམ་གྱི་མཁར་བབས་པའི་རྐྱེན་གྱིས
བདེ་བ་ཆེན་པོའི་བདུད་རྩིར་ཞུ་སྟེ་ཡེ་ཤེས་ཀྱི་བདུད་རྩིའི་རྒྱ་མཚོའི་ཆེན་པོར་གྱུར།
ཨོཾ་ཨཱཿཧཱུྃ་ཧ་ཧོ་ཧྲཱིཿ འདི་ནི་མན་ངག་གོ །དེའི་ནང་ཧྲཱུཾ་ཨཾ་ཛྲིཾ་ཁཾ་ཧཱུྃ་ལས་སྒྲོན་མ་ལྔ། ལཾ་མཾ་
པཾ་ཏཾ་བཾ་ལས་བདུད་རྩི་ལྔར་གྱུར་པ་ལ། རང་རང་གི་ཡི་གེས་མཚན་པ། དེའི་སྟེང་
དུ་ཨོཾ་ཨཱཿཧཱུྃ་རིམ་པས་བརྩེགས་པ། རླུང་སོགས་ཞུ་ཞིང་འདྲེས། ཡིག་འབྲུ་གསུམ་
གྱི་འོད་ཀྱིས་སངས་རྒྱས་ཐམས་ཅད་རྡོ་རྗེ་གསུམ་གྱི་ལྷར་སྤྱན་དྲངས། ཡེ་ཤེས་ཀྱི་
བདུད་རྩིར་ཞུ་ཞིང་ཐིམ་པས་གཏོར་མ་ཡེ་ཤེས་ཀྱི་བདུད་རྩི་སོགས་བྱ་བ་ནི་ཁྱད་པར་ཏེ

ལུགས་གཞན་ནོ། །ཨོཾ་ཡ་མ་རཱ་ཛ་སོགས་དང༌། ཧྲཱིཿཥྚྲཱིཿདང༌། ཡ་མཱནྟ་ཀའི་མཐར། སརྦ་བིགྷྣཱན་ཤ་ཏྲཱུན་མཱ་ར་ཡ་ཨི་དཾ་བཱ་ལིཾ་ཁ་ཁ་ཁཱ་ཧི་ཁཱ་ཧི་སྭཱཧཱ། ཞེས་པ་བདུན་ལ་སོགས་པས་གཏོར་མ་འབུལ། ཡི་གེ་བརྒྱ་པའི་མཐར། བཛྲ་ཌཱཀྐི་ར་བཱ་ཌཀྐི་པ་ཏ་ཡེ་ཨི་དམ་བཱ་ལིང་ཁ་ཁ་ཁཱ་ཧི་ཁཱ་ཧི་ཧཱུཾ་ཕཊ། ཞེས་པའང་གཏོར་སྔགས་སོ། །དེ་ནས་མཆོད་བསྟོད་གསོལ་བ་བཏབ། རང་གི་སྙིང་ག་ནས་ཁྲོ་བོ་ལྕགས་ཀྱུ་ཐོགས་པ་སྤྲོས་པ་རྣམས་ཀྱིས་ཕྱོགས་སྐྱོང་རྣམས་བཀུག །ཡི་གེ་བརྒྱ་པའི་མཐར། ཧཱུཾ་ཨིནྡྲ་ཨ་དྲྀ་ཎྲྀཾ་ཨྲྀ་ཀཏྲ་ཡ་ཛཿ ཕྱོགས་བཅུའི་དཀྱིལ་འཁོར་དུ་འཁོད། ཕུར་བུ་བཅུ་སྤྲོས་ནས་དེ་རྣམས་ཀྱི་སྤྱི་བོར་བཏབ། ཧྲཱིཿཥྚྲཱིཿའི་མཐར་ཧཱུཾ་ཨིནྡྲ་ཨ་དྲྀ་ཎཾ་བཛྲ་ཀཱི་ལ་ཡ་ཧཱུཾ་ཕཊ་སྭཱཧཱ། གྲུབ་པའི་བཅུད་ཀྱིས་རིག་པ་ལྷར་ཐམས་ཅད་རྡོ་རྗེ་འཇིགས་བྱེད་ཞལ་གཉིས་པར་གྱུར། གོང་ལྟར་སྐྱེ་མཆེད་དང་གནས་གསུམ་བྱིན་གྱིས་རློབ། དབང་གི་ལྷ་རིགས་ལྔས་དབང་བསྐུར་ཏེ། གཤིན་རྗེ་གཤེད་ཀྱིས་དབུ་བརྒྱན། དང་པོར་གཏོར་མ་ལན་གཅིག་ཕུལ། མཆོད་བསྟོད་འདོད་དོན་གསོལ་གདབ། དེ་ནས་ཚན་པ་ཧེ་ཙམ་བཅད་པ་རྣམས་སོ་སོ་ལ། ནང་མཆོད་གཏོར་བསངས་སྦྱངས་འབྲུ་གསུམ་རླུང་དང་བསྟུན་ནས་བྱིན་རླབས་བྱ། གཏོར་མ་དང་གྲངས་མཉམ་པའི་སྔགས་རྒྱས་ཕུལ། ཨརྒྷཾ་སོགས་དང༌། ཨོཾ་ཨཱཿཧཱུཾ་གིས་ནང་མཆོད། བསྟོད་པ་དང་འདོད་དོན་གསོལ་བ་བཏབ་བསྔོས་རེ་བྱ་ལ། མཐར་མཇུག་ཏུ་མཆོད་བསྟོད་སོགས་བྱ། དེ་ལ། ཨོཾ་ཨིནྡྲ་ཡ་ཧྲཱིཿཡ་མ་ཡ་ཥྚྲཱིཿཀུ་བེ་ར་ཡ་གྲཱི། ཨཱི་ཤ་ནཱ་ཡ་ཏ། ཨགྣེ་ཡ་ཨ། ནཻ་རི་ཏྱ་ན། བ་ཡ་བེ་ན། བྲཧྨ་ཡ་ཧཱུཾ། བ་སུནྡྷ་རི་ཕཊ། སརྦ་བྷཱུ་ཏེ་བྷྱོ་ཧ་ཧ་ཧེ་ཧེ་ཧཱུཾ་ཧཱུཾ་ཕེཾ་ཕེཾ་ཕཊ་སྭཱཧཱ། འདི་ནི་གཏོར་སྔགས་སོ། །ཡང་ན། ཨོཾ་བྷཱུ་ཙ་ར་ཎཱི། ཡ་པཱ་ཏཱ་ལ་ཙ་ར་ཎཱི། མཱན་ཁེ་ཙ་ར་ཎཱི། ཏ་ཕཱུརྦ་ཧི་ག་ཏཱ་ནཱི། ཀ་དཀྵི་ཎ་ཧི་ག་ཏ་ནཱི། ཧཱུཾ་པཤྩི་མ་ཧི་ག་ཏཱ་ནཱི། ཕཊ་ཨུཏྟ་ར་ཨ་ཧི་ག་ཏཱ་ནཱི། ཨོཾ་ཨི་ཧྲཱིཿཡ་ཥྚྲཱིཿབ། བི་ཀྲོ་གྲཱི་གོ་ཏ་ཨེ་ན་ཨ་ན་དེ་ཧཱུཾ་བྷྲཱུཿཕཊ་སརྦ་བྷཱུ་ཏེ་བྷྱཿ ཨི་མཾ་བ་ལིཾ་ཁ

ཁ་ཁཱ་ཧི་ཁཱ་ཧི་ཧཱུྃ་ཕཊ་སྭཱ་ཧཱ། བདུད་བཞི་པོ་ནི་རྣམ་པར་འཇོམས། །དཔའ་བོ་
གདུལ་དཀའ་འདུལ་བ་པོ། །གཤིན་རྗེ་མཐར་བྱེད་ཕྱག་འཚལ་ཞིང་། །ཕྱོགས་
སྐྱོང་འཁོར་དང་བཅས་ལ་བསྟོད། །བཅོམ་ལྡན་འདས་དང་ཕྱོགས་སྐྱོང་ཚོགས། །
མཆོད་སྦྱིན་རྒྱ་ཆེན་འདིས་ཚིམས་པས། །བདག་ཅག་འཁོར་བཅས་ཐམས་ཅད་
ཀྱི། །ཕན་དང་བདེ་ལ་གེགས་བྱེད་པའི། །འགལ་རྐྱེན་བར་ཆད་ཕྱི་ནང་གསང་། །
སྐད་ཅིག་ཉིད་ལ་ནི་ཝ་ར་ཡ་ཕཊ། །མཐུན་རྐྱེན་ཐམས་ཅད་འགྲུབ་པ་དང་། །
མཆོག་དང་ཐུན་མོང་དངོས་གྲུབ་སྩོལ། །ཞེས་པ་ནི་བསྟོད་པ་དང་འདོད་དོན་ཞུ་བའོ། །དེ་
ནས། སྙིང་གའི་འོད་ཀྱིས། ཆོས་ཀྱི་རྒྱལ་པོ་གཤིན་རྗེ་འཁོར་དང་བཅས་པ་བཛྲ་ས
མ་ཛཿ ཨོཾ་ཧྲཱིཿཥྚྲཱིཿསོགས་དང་། ཡ་མ་རཱ་ཛ་ས་པཱ་རི་ཝཱ་ར་གཙྪ་ཡ་ཛཿ དམ་རྒྱ་བཅས་ཏེ།
ཨོཾ་ནས། ས་པཱ་རི་ཝཱ་ར་ས་མ་ཡ་སྟྭཾ། དམ་ལ་བཞག་དབང་བསྐུར་བས་རྡོ་རྗེ་ནག་པོ་རྩེ་ལྔ་པས
དབུ་བརྒྱན། ཨརྒྷཾ་སོགས་ཀྱིས་མཆོད། ཨོཾ་ཀཱ་ལ་རཱུ་པ་ཡ་མ་རཱ་ཛ་ཧཱུྃ། ཨི་དཾ་བཱ་ལིང་གྲྀཧྣ
ཁ་ཁ་ཁཱ་ཧི་ཁཱ་ཧི། ལན་གསུམ་གྱིས་གཏོར་མ་ཕུལ། བཅོམ་ལྡན་ཆོས་རྗེ་འཇམ་དབྱངས
སྤྲུལ་ལམ་དུ། །བདུད་འདུལ་བསྟན་པ་བསྲུང་བར་ཞལ་བཞེས་པ། །ལས་ཀྱི་
གཤིན་རྗེ་མ་མོ་མཁའ་འགྲོ་མ། །འབྱུང་པོ་རོ་ལངས་ཅི་བགྱི་བཀའ་ཉན་སོགས། །
ཕྱི་ནང་གསང་བའི་དམ་ཅན་མ་ལུས་ལ། །བདག་ནི་རེ་བའི་སེམས་ཀྱིས་འདུད་
ཅིང་མཆིས། །ཆོས་ཀྱི་རྒྱལ་པོ་འཁོར་བཅས་རྣམས། །མཆོད་སྦྱིན་ཆེན་པོས་ཚིམ་
གྱུར་ཏེ། །བསྟན་དང་སེམས་ཅན་ཡོངས་ལ་འཚེ། །གདུག་ཅིང་སྡང་སེམས་ལྡན་
པ་རྣམས། །རྡུལ་ཕྲན་ཙམ་ཡང་མེད་པར་མཛོད། །རྣལ་འབྱོར་བདག་ཅག་འཁོར་
བཅས་རྣམས། །སྙིང་ནས་བྱང་ཆུབ་མཆོག་སྒྲུབས་པའི། །འཕྲལ་དང་ཡུན་གྱི་
འགལ་རྐྱེན་རྣམས། །བཟློག་ཅིང་བསྒྱུར་ལ་རྡུལ་དུ་རླགས། །རྣམ་འགྱུར་རྣམ་དག

ཆོས་ཀྱི་དབྱིངས། །མཉམ་ཉིད་ཆེན་པོར་དག་སྦྱོར་མཛོད། །ཅེས་ཐལ་མོ་བརྡབས།
ཐུན་གཏོར། ཟོར་དུ་འཕེན་པ་ཕྱིར་ཟློག་གི་ཆ་ཤས་སུ་འགྱུར་ཞེས་སྐྱོ་བ་རྣམས་ཕྱག་ལེན་དུ་མཛད་དོ།།
གཤིན་རྗེ་གཤེད་ཀྱི་ཡིག་བརྒྱ་བརྗོད། ཀཱ་ལ་རུ་པ་ས་པ་རི་ཝཱ་ར་གཙྪ་ཞེས་སམ། ཡང་ན།
ཛ་ཡ་ཛ་ཡ་སུ་ཛ་ཡ། ཞེས་སོགས། སླར་ཡང་། བཅོམ་ལྡན་འདས་འཁོར་བཅས་ལ་མཆོད།
དངོས་གྲུབ་བླངས། བཟོད་པར་གསོལ། ཡི་གེ་བརྒྱ་པའི་བརླས་པ་བྱ། ཨོཾ་ཛ་ཡ་ཛ་ཡ་སུ་ཛ་ཡ་
བི་ཤྭ་རུ་པ་ཧྲ་རི་གཙྪ་གཙྪ་སྭ་སྭ་ནཾ་ཤྲཱི་ཏཀྐེ་ན་ཕཱ་གཙྪ་སབྲ་ཝཱཧྣ་ཤུ་བི་སཛྫ་ཡ། མ་མ་
ཀརྨཾ་ཀུ་རུ་སྭཱཧཱ། གཏོར་མགྲོན་རྣམས་གཤེགས། དམ་ཚིག་པ་རང་ལ་བསྡུ། དགེ་བ་བསྔོ། ཤིས་
པ་བརྗོད་དོ། །འདི་ནི་ཕྱི་རོལ་མཆོད་པ། གཏོར་ཚོག་དང་བཅས་པ་ཤིན་ཏུ་བསྡུས་པ་སྟེ་རྒྱས་པར་
གཞན་དུ་བལྟའོ། །མཆོད་པའི་ཚེ་རོལ་མོ་སྣ་ཚོགས་པ་བརྡུང་ཞིང་། ཁྱད་པར་ཅང་ཏེའུ་ཐོད་པའི་རང་
བཞིན་ཏེ། བསྟོད་པ་དང་། གཏོར་མ་བསྐྱེལ་བ་ན་ཡང་ངོ་། །གལ་ཏེ་ཕྱོགས་སྐྱོང་བཅོ་ལྔ་ལ་ནི་གཏོར་
སྔགས་ཀྱང་དེ་ལྟར་སྦྱོར་རོ། །འདིར་སླས་པ། བཅུད་ལེན་མཆོག་གིས་རེག་ན་ལྕགས་ཀྱང་གསེར། །
སྔགས་ཀྱི་མཐུ་ལས་དུག་ཀྱང་བདུད་རྩིར་འགྱུར། །འཆི་བ་སྐྱེར་བྱེད་དབྱུག་གུའི་ཡི་ཤེས་ཆ། །ཐབས་
མཁས་སྦྱོར་ལས་དངོས་གྲུབ་རྣམ་གཉིས་རྒྱུ། །ད་ནི་རྫོགས་པའི་རིམ་པ་ཤིན་ཏུ་ཟབ་མོ་འཕྲོར་ཐབས་
སུ་གནས་པ་དག་འདིར་བསྡུ་སྟེ། དང་པོ་ཤཀྱི་པ་ཞེས་གྲགས་པ་ཐམས་ཅད་མཁྱེན་པ་ལྷ་བུ་དེས་མཛད་
པའི་ཚོགས་འཁོར་དུ། སྙིང་གའི་ལྟེ་བར་ཟླ་བ་ལ་ཆོས་འབྱུང་དམར་པོའི་ནང་དུ་རྡོ་རྗེ་དཀར་པོ་རྩེ་ལྔ་
པ། སྤྱི་བོའི་སྟེང་མཐོ་གང་ཙམ་གྱིས་དཔགས་པ་ཟླ་བའི་འོག་ཏུ་ཨོཾ་མགོ་བོ་ཐུར་བསྟན། སངས་རྒྱས་
ཐམས་ཅད་ཀྱི་ངོ་བོ། ཨོཾ་དང་ཟླ་བ་ལས་བདུད་རྩིའི་རྒྱུན་བྱུང་། སྤྱི་གཙུག་ནས་ཞུགས། སྙིང་གའི་རྡོ་
རྗེར་ཐིམ་ནས། ནུས་པ་བདེ་དྲོད་ལྡན་དང་བཅས་པ་ལུས་ཐམས་ཅད་ལ་ཁྱབ་ཡང་ཡང་སྒོམ་ཞིང་རྡོ་རྗེ་
ལ་སེམས་འཛིན། ༡ སྤྱི་བོར་བུམ་པ་བདུད་རྩིས་གང་བའི་རྒྱུན་ཞལ་དགུ་སོ་སོར་དྲངས། མཐར་ཉིང་
ངེ་འཛིན་སེམས་དཔའ་ལ་བསྟིམ་པ་ཡང་ཡང་སྒོམ་སྟེ། ཉིང་ངེ་འཛིན་སེམས་དཔའ་ལ་གཙོ་བོར་

སེམས་འཛོག་གོ ༢ །ཡང་དངོས་སམ་ཡིད་ཀྱི་རིག་མ་དང་སྙོམས་པར་ཞུགས་པའི་ཐིག་ལེ་ཡུངས་འབྲུ་
ཙམ་རྡོ་རྗེའི་རྩེ་མོའམ་ཤེས་རབ་ཀྱི་སྣ་རྩེར་སྒོམ་པ། ༣ ཡང་མན་ངག་ནང་གི་རྣལ་འབྱོར་གྱི་སྐབས་
བསྟན་ཏེ་དང་པོ་གཉིས་ནི་བསམ་གཏན་གྱི་དུག་གཞིལ་བའི་ཆོ་གའི་ངེས་དོན་ཡིན་ལ། གཞན་ཡང་
འདིར་རྫོགས་རིམ་ཕྱག་རྒྱའི་རྣལ་འབྱོར་བསྟན་པ་དང་། སྤྱོད་པའང་ཚོགས་འཁོར་གྱིས་དོན་གྱིས་
བསྟན་ཏོ། །འདི་རྣམས་ཡེ་ཤེས་ཞབས་དང་མཐུན་ནོ། །ར་ལོ་ཆེན་པོའི་བཞེད་པའི་དེའི་མན་ངག་
བཅུད་ཐིག་སོགས་སུ་འབྱུང་བའི་གདམས་པ་སྣ་ཚོགས་པ་དག་བསྡུ་ན། ཤིན་ཏུ་སྤྲོས་པ་མེད་པ་ཟབ་
མོའི་དབྱིངས་ལྷན་ཅིག་སྐྱེས་པའི་མན་ངག་ནི། རང་སེམས་སྤྲོས་མེད་ལྷན་སྐྱེས་ལ། སྤྲོས་བཅས་ཕྱི་
ནང་པ་ཐམས་ཅད་སྤངས་ཏེ། ལྷན་སྐྱེས་ཀྱི་ངང་སྐྱོང་བ། རྣམ་རྟོག་གང་བྱུང་མི་འཕྱུད་པ་དུས་སྐབས་
ཐམས་ཅད་དུ་དེའི་རྒྱུ་དང་མ་བྲལ་བ་འདི་གསུམ་ལ་མ་བཅོས་པ། རྩ་བ་མེད་པ། རང་ཤར་ཞེས་པའི་
མཚན་གསོལ་ཏེ། གཟུང་འཛིན་སྤྲོས་མེད་མཚན་མོ་རྒྱུ་བའི་མན་ངག་གོ ༤ །ཡང་ཐིག་ལེའི་རྣལ་
འབྱོར་བསྐྱེད་རྫོགས་ཟུང་འབྲེལ་ལ། སྙིང་གི་སྣ་སྒོར་ཟླ་བ་མ་ཤཀ་ཙམ་ལ་རྡོ་རྗེ་སྔོན་པོ་ཡུངས་འབྲུ་
ཙམ་དེ་ལ་སེམས་ངར་བསྐྱེད་དེ་སྒོམ་པ་དང་། ༥ གསང་རྩེའི་བུ་གར་ཟླ་བ་རྡོ་རྗེ་དམར་སྐྱ་ཡུངས་འབྲུ་
ཙམ་ལ་དང་སློད་པ་སྟེ་འདི་གཉིས་ཀྱིས་བྱིང་རྒོད་ཀྱང་སེལ། ཟབ་པའི་རྣལ་འབྱོར། ༦ དེ་བརྟན་ན་
སྟོང་གསུམ་ཡུངས་འབྲུར་བསྡུད། རྩལ་ཐུབ་ཀྱིས་སྟོང་གསུམ་ཁྱབ་པའི་སྤྲོ་བསྡུ་བྱེད་པ་རྒྱ་ཆེ་བ་ལ་
བརླབ་པའི་རྣལ་འབྱོར་ཞེས་གསུངས། ༧ ཡང་རྒྱུད་ཀྱི་བརླས་དམིགས་ཀྱི་ངེས་དོན། རྟོག་པ་བཞི་
པར། དེ་ཁོ་ན་ཉིད་ཀྱི་སྦྱོར་བ་ལ་ཤིན་ཏུ་མཉམ་པར་གཞག་པའི་ཐུགས་པས། ཞེས་གསུངས་པའི་
སྐབས་སུ་འཆད་དེ། མན་ངག་ནི། རྫོགས་རིམ་སེམས་དཔའ་གསུམ་བརྩེགས་ཞེས་བྱ། དེ་ཡང་།
བཟླས་པའི་འཁོར་ལོའི་དབུས་ཀྱི་ཏིང་ངེ་འཛིན་སེམས་དཔའ། ཧཱུཾ་དེ་ཉིད་དམ། དེ་ཞུ་བའི་ཐིག་ལེ་
མདོག་ཁྲག་ཤས་ཆེ་ན་དཀར་པོ། རླུང་ཤས་ཆེ་ན་དམར་པོ། སྙོམས་ན་དཀར་དམར་རོ་གསུངས་ཏེ
དོན་དུ་དཀར་དམར་རོ། །དེའི་འོད་ཀྱིས་རིམ་གྱིས། ཁྱབ་མཐར་དཀྱིལ་འཁོར་ཡོངས་རྫོགས་མུན་ཁུང

སྒྲོན་མེ་བདེག་པ་ལྟར་གསལ། སླར་རིམ་གྱིས་རིམ་གྱིས་ཧཱུྃ་ལ་བསྡུས་པ་རིང་དུ་ཡིད་གཏད། དེ་ཡང་བརྟན་བརྟན་དུ་ཡང་ཡང་བསྒོམ། ཡང་སྔར་བཞིན་སྤྲོས་ནས་ཐམས་ཅད་བསྡུས་ཧེ་མ་ཧེའི་ཞལ་དུ་ཐིམ། ཡང་སྤྲོས་ཧེ་གསལ་འདེབས། དེ་ལྟར་གསལ་སྣང་ནམ་ཐོབ་ཀྱི་བར་དུ་བྱ་བ་སྟེ་རྒྱ་ཆེ་བ་ལ་སེམས་བཟུང་བའོ། ༨ །ཡང་སྤྱི་མ་ལྟར་སྤྲོས། ཐམས་ཅད་འོད་དུ་ཞུ་བདག་ལ་ཐིམ། རང་ཡེ་ཤེས་སེམས་དཔའ། དེ་ཏིང་ངེ་འཛིན་སེམས་དཔའ། དེ་ན་ད། ཆེས་ཕྲ་བར་བསྡུ། དེ་ལ་སེམས་བརྟན་ན། དེ་ཡང་ཡལ་བའི་མཐའ་བྲལ་ལ་འཇོག་པ་ནི། ཟབ་པ་ལ་བསླབ་པ། ༩ ཡང་སྐད་ཅིག་གིས་སྤྲོས་ནས་སྣང་སྟོང་དབྱེར་མེད་ལ་འཇོག་པ་ཟུང་འཇུག་ལ་བསླབ་པའོ། ༡༠ །དེ་རྣམས་ནི་ཡེ་ཤེས་ཞབས་དང་མཐུན་ལ། ཕལ་ཆེ་ཨ་བ་དྷཱུ་ཏིའི་ནང་དུ་བསྒོམ་པ་ཤས་ཆེ་བ་ཡིན་ནོ། །མ་ཧེའི་ཞལ་ཞེས་པའི་ནང་དོན། རྣ་སྒོམ་པ་ནི་ལྟེ་བར་ཉི་ཟླ་བརྩེགས་པ་ལ་མ་ཧེའི་གདོང་བརྒྱད་བརྩེགས་པའི། སྙིང་མའི་རྣ་གང་རྫུང་གི་རྩེའི་ནང་དུ། ནཱ་དའི་རེ་ཁ་ཕྲ་མོ་ལ་སེམས་འཛིན་ཅིང་། ཆོས་ཐམས་ཅད་སྤྲོས་པ་དང་བྲལ་བའོ་ཞེས་ཡང་ཡང་སྒོམ། ༡༡ མཚན་མ་གྱེན་འགྲེང་གི་རྣལ་འབྱོར་ལ་རྣལ་འབྱོར་ལམ་པས་སྒོམ་པ་ནི་ལྷ་སྐུ་འཇའ་ལུས་ཀྱི་ལྟེ་བའི་ཁོང་སྟོང་དུ་ཧཱུྃ་ནག་པོ། དེའི་འོག་ཏུ་ཨཱཿདམར་པོ་རླུང་བུམ་ཅན་བཟུང་བས། འོག་རླུང་ཡར་ལོག་ན་ཡི་གེ་གཉིས་ལ་ཐིམ། དེ་གཉིས་ལས་འོད་དམར་ནག་གཉིས་སྣ་བུག་ནས་གློག་འགྱུ་བ་བཞིན་བྱུང་སྣང་བ་ཐམས་ཅད་གསལ། སྔར་གྱི་ལམ་ནས་ཡི་གེ་གཉིས་ལ་ཐིམ་པ་ལ་སེམས་འཛིན་པ། ས་བོན་ལ་སེམས་འཛིན་པ། ༡༢ འོད་གཉིས་ཀྱི་སྣང་བ་ཐམས་ཅད་ཞུ་རང་ལ་བསྡུ། རང་ཡི་གེ་དེ་ནཱ་དའི་བར་དུ་བསྡུས་ནས། ནཱ་ད་ཧེ་ཕྲ་ལ་སེམས་འཛིན་པ། ནཱ་ད་ལ་སེམས་འཛིན་པའོ། ༡༣། འདི་ལས་རླུང་སེམས་ལས་སུ་རུང་བ་ན། ཆགས་ལམ་ལས་རྒྱ་བརྟེན་པའི་མཚན་མ་གྱེན་བསྒྲེང་བསྒོམ། ༡༤ ཐིག་ལེ་འགོག་པ་མཚན་མ་གྱེན་བསྒྲེང་ཞེས་བྱ་བ་རླུང་འོང་བ་བདེ་བ། འགྲོ་བ་སྡུག་བསྔལ། རྒྱུ་བ་ཆད་པ་བཏང་སྙོམས། ཕྱིར་རྒྱུས་ནང་དུ་མ་བརྒྱུས་པར་རྣམ་རྟོག་རང་བཞིན་གྱིས་འགག །སྤྲོས་པ་ཐུབ་པས་དེ་གཉིས་ཀྱི་བར་དེ་གཉིས་སུ་སེམས་གཏད་དེ། མ་བཅོས་པའི་ཚུལ་གྱིས་ཧད་དེ་བ་ཡིད་

མིག་རླུང་གསུམ་སྣ་རྩེར་ཧྲིལ་གྲིལ་བ་སྟེ། བདེ་བའི་ཡེ་ཤེས་རང་ཤར་དང་ཐིག་ལེ་རང་འགག་སྲུ་འབྱུང་། རིལ་བ་ཞགས་ཚགས་ཀྱི་དཔེ་དང་འདྲའོ། ༡༥ །བསམ་གཏན་གྱི་རྟོག་པར་བ་མོ་ཞུ་བ་དང་། འོ་མ་ཅན་གྱི་ཤིང་འཇོག་པའི་ངེས་དོན་གཞན་འོག་ནས་འབྱུང་བ་དང་འདྲ་ལ། དང་པོ་འོག་སྒོ་ལ་སྦྱར་ནས་ཕྱུག་རྒྱའི་དྭངས་མ་འདྲེན་པ་དང་། ཕྱི་མ་ཤིང་གི་དོན་རྩ་དབུ་མ་ཡིན་པས་དབུ་མའི་ནང་དུ་འབྱུང་བ་རྣམས་སྒོམ་པ་དང་། བཾ་གྱི་དོད་ཧཾ་ལ་བྱེད་པ་ལུགས་འདི་པའི་ཁྱད་པར་ཏེ། དེ་རྣམས་བདེ་དཀྱིལ་སོགས་དང་མཐུན་ནོ། ༡༦ །འོད་གསལ་ལ་སེམས་དཔའ་གསུམ་རྩེག་ནི། བཀླས་པའི་དམིགས་པ་ཇི་བཞིན་ལས། ཕྱགས་འཕྲེང་མི་བསྒོམ། ཡེ་ཤེས་སེམས་དཔའ་དབུ་མའི་ནང་གི་ལྟེ་སྙིང་གར་ཕྲུང་དུ་བསྒོམ། ཧཱུཾ་གི་འོད་ཀྱིས་རྗེས་གཞིག་སྒོམ་མོ། །རྣ་བ་གོང་མ་རྣམས་ཀྱིས་འཇིགས་བྱེད་ཀྱི་འཕོ་བ་བསྒོམ་པའི་གསལ་ཁ་མེད། ཕྱི་མ་རྣམས་དང་། སྐྱོ་པ་རྣམས་ཡི་གེ་གཅིག་པ་ཞིག་བསྒོམ། ཕྱིས་ཀྱི་མཁས་པ་ཁ་ཅིག་སམྦུ་ཊིའི་ལུགས་དེ་མཛད་མོད། དེ་ཐམས་ཅད་རྒྱུད་འདིར་ནི་འདིས་བསྟན་མེད་ལ། རྫོགས་རིམ་དངོས་མ་ཡིན་པས་འདིར་མ་བྲིས་སོ། །བླ་མ་སྐྱོ་པའི་མན་ངག་ཟབ་མོ་རྣ་རྩེ་སེམས་འཛིན་ནི། རང་དབང་གཅིག་ཆོས་འབྱུང་དཀར་པོར་གནས་པའི་སྙིང་གར། རྒྱའི་འཇམ་དཔལ་པད་དཀར་ལ་གནས་པ། འོད་དཔུངས་འཁྲིགས་པ། རྣ་སྤོ་བསངས་དྭངས་གསལ་རྩེ་རྣོ་ཟླུལ་བའི་ནང་དུ་ཐིག་ལེ་དཀར་ལ་འཚེར་བ། དེ་ལས་ཐིག་ལེའི་རྒྱུན་བྱུང་། མཁྲིན་པར་གཅིག་ཏུ་འདྲེས། སྙིང་གའི་འཇམ་དཔལ་གྱི་སྤྱི་བོ་ནས་ཐིམ་པས། ལུས་སེམས་བདེ་བས་ཁྱབ་པ་ལ་སེམས་གཏད། བྱང་སེམས་བདེ་བའི་འོད་དཀར་པོ་ལིནྣ་རབ་ཏུ་རྒྱས་པ་ནས་ཡར་བྱུང་། སྐུའི་ཕྱི་ཡང་ཁེངས། སེམས་ཅན་ཐམས་ཅད་ལ་ཕོག་པས་བདེ་བའི་ངོ་བོར་གྱུར། རང་ལྷ་སྐུ་དངུལ་ཆུའི་ཐིགས་པ་ལྟ་བུའི་གསལ་དྭངས་འཚེར་བ་ལ་སེམས་འཛིན་པའོ། ༡༧ །མཚན་མོ་རྒྱུ་བ་ནི་དུས་རྟག་ཏུ་འཇིགས་བྱེད་ཀྱི་གསལ་སྣང་དང་། ང་རྒྱལ་ཤུགས་ཆེ་བ་ཡུད་རེ་དེ་ཡང་གསལ་སྟོང་རང་ཤར་ཙམ། དེ་ཙམ་མ་གཏོགས་དམིགས་མེད་ཉིད་ལ་བཞག །མཚན་མོ་གཅེར་བུ་གྲི་ཐོད་འཛིན་ཚུལ་བྱ། སྣ་རྩེར་སེམས་ཆེར་གཏད། ང་རྒྱལ་བརྟན་པོས

གོམ་པ་བདུན་ཙམ་རྒྱུ། རྣམ་རྟོག་གང་བྱུང་སྤྲོས་མེད་དུ་ཐག་བཅད། འཇིགས་པ། ཡ་ང་། བག་ཚ།
གཡང་ས་མི་རྒྱུ་སོགས་ཐམས་ཅད་ལ། རང་དང་དབྱེར་མེད་དུ་བསྲེས་ནས། ཆེར་གྱིས་ལྷ་བའི་ཡིད་
ཀྱིས་ཐོག་རྫིས་བྱ། དེ་ནས་ཇེ་རིང་དུ་རྒྱུ། མཐར་གྲུང་སོགས་ལ་ཐོགས་པ་མེད་ན་ཐུན་མོང་གི་དངོས་
གྲུབ་ཡུད་ཀྱིས་འགྲུབ་པ་ཡིན་གསུང་། ༡༨ གཏུམ་མོ་ནི། བསམ་གཏན་གྱི་རྟོག་པའི་བུ་མོ་དབང་དུ་
བྱེད་པའི་དེས་དོན་ཏེ། རྐང་པར་རླུང་སྔོན་པོ་ཟླ་གམ། སུམ་མདོར་མེ་དམར་པོ་གྲུ་གསུམ། སྙིང་གར་
ས་སེར་པོ་གྲུ་བཞི། དཔྲལ་བར་ཟླ་བ་གང་བ་ཆུའི་རང་བཞིན་རྣམས་ལ་ཡཾ་རཾ་བཾ་ལཾ་གྱིས་མཚན་པ།
རླུང་ཁ་སྦྱོར་བཟུང་། རླུང་གཡོས། མེ་སྦར། ས་བསྲེགས། བཾ་ཞུ་བ་གསང་བའི་ཞུ། ལྡོག་བྱེད་པའི་
འབར་འཛག་སྒོམ་པའོ། ༡༩ །ཙོ་གྲུ་ལོ་ཙྪ་བ་ཆེན་པོའི་བཞེད་པས་འཁོར་ལོ་བཞིའི་གཏུམ་མོ་སྒོམ་
པར་བཞེད་པ་ནི་ཤིན་ཏུ་ལེགས་ཤིང་། འོན་ཀྱང་དེའི་དམིགས་པ་དབྱིད་ཐིག་ཡི་གེ་བཞི་པ་ཉིད་ཡིན་
པས་དེར་བལྟའོ། ༢༠ །དེ་ལྟར་ཞང་སྐྱོ་ར་གསུམ་ཀའི་ལུགས་ལའང་ཟབ་མོ་ཕྱག་རྒྱའི་ལམ་རྒྱས་པར་
འབྱུང་མོད། འདིར་མི་འཆད་ལ། རྣལ་འབྱོར་གྱི་ལམ་དེ་ཙམ་མོ། །མལ་གྱོ་ལོ་ཙྪ་བ་ནས་བརྒྱུད་པ་ནཱ་
རོ་པའི་མན་ངག་ད་ལྟ་ས་ལུགས་སུ་གྲགས་པའི་རྫོགས་རིམ་འདི་ནི། མཚན་མ་གྲིན་འགྲེང་གི་ནང་
དོན། རྫོགས་རིམ་ཞིག་ཡིན་ཏེ། དངོས་ནི་ལག་པའི་ཕྱག་རྒྱ་ལ་བརྟེན་པའི་མན་ངག་ཏུ་གཏོགས་པའོ།།
དེ་ཡང་། རྡོ་རྗེ་བསླང་བ་རྟག་ཏུ་བྱ། །ཟླ་བ་ཉི་མའི་འགྲོ་འོངས་དགག །གཞན་དུ་ཨ་བ་དྷུ་ཏཱིའི་ཚར། །
མི་འཇུག་པ་ནི་རླུང་ཡིན་ནོ། །མཚན་མོ་དུ་བ། སྨིག་རྒྱུ་སྲིན་བུ་མེ་ཁྱེར། མར་མེ་འབར་བ། ཉིན་མོ།
ཟླ་བ། ཉི་མ། ཟླ་བ་སྔོན་པོ། གཟུགས་བརྙན་མཐོང་བ། སྐུ་གསུམ་མཐོང་བ། དེ་ནས་རྫོགས་པའི་
སངས་རྒྱས་ཉིད་དོ། །འདིའི་དོན་རླུང་དབུ་མར་མ་བཅིངས་པས། བྱང་སེམས་དབུ་མར་མི་ཆུད། དེ་
ལྟར་ན་སྡུག་བསྔལ་འབྱུང་། ཏིང་ངེ་འཛིན་མི་སྐྱེ། གཟུང་འཛིན་གྱི་རྣམ་རྟོག་བསྐྱེད་པའི་རྟེན་བྱེད། དེ་
དབུ་མར་ཆུད་པས་གཟུང་འཛིན་གྱི་རྣམ་རྟོག་འགག་པའི་བར་དུ་བྱེད། དེ་འགགས་པས་བདེ་སྟོང་ལྷན་
ཅིག་སྐྱེས་པ་ཆོས་སྐུ་མངོན་དུ་བྱེད་ཅེས་འབྱུང་། འདིར་རྡོ་རྗེ་བསླང་བའི་ལག་ལེན། ལག་གཡས་ཕྱིན་

ཀ་ཡོག་ཏུ་ཕར་བསྟན་པའི་མཐེབ་མཛུབ་བར་དོག་པར་སྣོལ་བའི་ཐུག་པ་རྡོ་རྗེ་བཅུག་ལ། དེའི་རྩ་བར་བཞག་པས་རླུང་དང་བྱང་སེམས་ཕར་མི་འཚོར། མིག་གཉིས་མ་ཕྱེ་མི་འཛུམ་པ། ནམ་མཁའ་ལ་ལྟ། འཛིན་མེད་ལྷུག་པ་གཞག །རྒྱུ་ཞབས་ཡར་བསྐུམ་སྟེང་རླུང་སྣ་འགྱུལ་ཙམ་དྲངས་ཏེ་མར་མནན། རླུང་གཉོང་བ་ན། སྟེང་འོག་གཉིས་ཀ་དལ་བུས་སློད། དེ་ནས་ཇེ་དྲག་ཇེ་དྲག་དགག་སྟེ་བདེ་སྟོང་མི་རྟོག་པ་མཆོག་སྐྱེ་སྟེ་སྲོག་རྩོལ་ལོ། །དེ་ལྟར་བསྒོམ་ན་རྟགས་ནི་དུ་བ་སོགས་བཅུ་ལ་ཉིན་མཚན་སོ་སོར་ལྟ་ལྟུའོ། །སྐུ་གསུམ་ནི་རང་སེམས་དང་དངོས་པོའི་འབྲེལ་པའི་བདེ་སྟོང་ཆོས་སྐུ། ལུས་འཇའ་ཚོན་ལྟར་ཡང་བ་ལོངས་སྐུ། ཅི་འདོད་པའི་རྣམ་པར་འཆར་ཞིང་སྟོན་པ་སྤྲུལ་སྐུ་ཞེས་པ་ལམ་དུས་སོ།། རྫོགས་པའི་སངས་རྒྱས་ནི་འབྲས་དུས་ཀྱི་སྐུ་གསུམ་མོ། ༢༡ །འདི་ན་རྡོ་རྗེ་འཇིགས་བྱེད་ཀྱི་རྫོགས་རིམ་ཐོར་བུ་པ་བརྒྱུད་པ་སོ་སོའི་གདམ་ངག་ཕྱོགས་གཅིག་ཏུ་བསྡུས་པའི་འཁྲིད་ཆེན་པོ་བྱེད་པ་དང་། རྒྱ་གཞུང་ཐ་དད་ལ་བརྟེན་པ་ཞལ་ཕྱག་གི་དག་པ་དང་སྦྱར་བའི་རྫོགས་རིམ་ཆེན་པོ་བྱེད་པའང་འདུག་མོད་ཀྱི། མན་ངག་ཐོར་བུར་བསྟན་པའི་རྫོགས་རིམ་བླ་མ་ཆེས་སྔ་རབས་པའི་ལུགས་འདི་དག་ཆེས་ཡིད་ཆེས་པར་སྣང་ངོ་། །འདིར་རྫོགས་རིམ་སྤྱི་འགྲོས་ནི་འདུས་པ་དང་མཐུན། དེའི་ནང་གི་ཡང་ཞབས་ལུགས་དང་གསང་བ་གྲུབ་པ་སོགས་དང་མཐུན་ཤས་ཆེ་བར་སྣང་ངོ་། །འདིར་སྨྲས་པ། བདེ་ཆེན་གཅིག་པུའི་དངོས་ནི་ཐུན་མོང་ཞལ་ཏེ་མཚན་མའི་སྙེམས་པ་སྟུག་པོ་དག་ལ་ཆེས་ཁྲེས་པ། །དུས་མཐའི་ཆར་སྤྲིན་དཀྲིགས་ཁྲོད་རྡོ་རྗེའི་གར་གྱིས་ས་གསུམ་འདར་མཛད་སྒྲུ་འཕྲུལ་རྡོ་རྗེ་གསུས་པོ་ཆེ།། ལྷན་སྐྱེས་སྟོང་ཉིད་བཅུ་དྲུག་བདེ་སྟོང་ངོ་བོའི་ཕྱག་ནི་བྱང་ཆུབ་ཕྱོགས་ཆའི་མཆོན་གདེངས་ཐབས་ཤེས་སྣ། །རྩེ་མོ་རྣོན་པོས་སྲིད་ཞིའི་མཐའ་གནོན་གྲུབ་པ་དབང་ཕྱུག་རྣམས་ཀྱི་ཞབས་ནི་དོན་གཉིས་མཆོག་བརྙེས་པ། །དེ་ཉིད་སྒྲུབ་ཐབས་ངེས་གསང་བདུད་རྩིའི་འོད། །བཅུ་དྲུག་ཁྲིམ་དུ་རྟག་ཤར་བརྗོད་བྲལ་ཆེ། །རིས་མེད་ལྷན་སྐྱེས་གཉིས་སྣང་གདུང་སེལ་བ། །དཔལ་ལྡན་འགྱུར་མེད་རྡོ་རྗེའི་རྫོགས་པའི་རིམ། །དེ་ལྟར་ན་བར་མ་ཆད་པར་རིམ་པ་གཉིས་ལ་འབད་ཅིང་ཉལ་བའི་རྣལ་འབྱོར་ནི་

ཞུ་བདེའི་རྣལ་འབྱོར་གཙོ་བོར་བྱའོ། །དེ་ནས་ཡེ་ཤེས་ཕེབས་པ་དང་། ཡེ་ཤེས་ལ་ཚུད་ཟད་དབང་བ་དང་། ཡེ་ཤེས་ལ་ཆེས་དབང་བ་རྣམས་སུ། རིམ་གྱིས་དབང་པོ་སྨིན་ནས་གདོད་རྫོགས་པའི་རིམ་པ་ལ་རྩེ་གཅིག་ཏུ་དྲིལ་ནས། སྤྱོད་པ་སྤྱོད་པས་ཕྱག་རྒྱ་ཆེན་པོའི་དངོས་གྲུབ་ཐོབ་བོ། །གལ་ཏེ་འདིར་ལྷའི་རྣལ་འབྱོར་དང་བཟླས་པ་ལས་སུ་རུང་བ་མཚན་མ་བརྟན་པོ་ཤར་བའམ། དེ་མ་ཡིན་ན་ སྟགས་བྱེ་བ་ལ་སོགས་པའམ། ཐ་མར་ཡང་རྒྱུད་ལས་གསུངས་པ་བཞི་འགྱུར་དུ་བཟླས་ལ། སྦྱིན་བསྲེག་གིས་འདོད་པའི་ལྷ་མགུ་བར་བྱས་པ་ཞིག་གིས་བྱ་སྟེ། དཀྱིལ་འཁོར་བྲིས་ཏེ་སྒྲུབ་པ་ཞག་བདུན་དུ་བྱ་བ། སྔོན་དུ་བསྙེན་སྒྲུབ་སྒྲགས་པ་ཟླ་བ་དྲུག་ཏུ་བྱས་པས་ཡིན་ཏེ། དེས་ཀྱང་མཚན་མ་མ་རྙེད་ན་དེ་འདྲ་བ་ལན་གསུམ་དུ་བྱ་སྟེ། དེ་ལ་བཅོམ་ལྡན་འདས་ཞལ་སྟོན་པའམ། དེ་ལྷ་བུའི་མཚན་མ་སྒྲ་དང་འོད་འབྱིན་པ་དང་། རྡོ་རྗེ་མཁའ་འགྲོ་མ་རྣམས་ཀྱིས་དངོས་སུ་བྱིན་གྱིས་རློབ་བོ། །དེ་ནས་ལས་ཐམས་ཅད་ཐོགས་པ་མེད་པར་འགྱུར་ལ། དངོས་གྲུབ་རྣམས་ཀྱང་སྒྲུབ་པར་བྱའོ། །དེས་རིག་པ་འཛིན་པ་མ་གྲུབ་ན་ཡང་ལས་ཀྱི་དངོས་གྲུབ་གདོན་མི་ཟ་བར་གསུངས་སོ། །

གཞན་དུ་ན། དངོས་གྲུབ་ནི་མི་འགྲུབ་ལ། ལས་ཀྱང་ཐོགས་ཤིང་དོན་ཆུང་བ་ཙམ་ཞིག་འགྲུབ་པོ་ཞེས་རིག་སྟེ། དེ་ཡང་། རྒྱུད་འདིར་ཚར་བཅད་པ་ཉིད་གཙོ་བོར་སྟོན་ཅིང་། ལས་ཚོགས་ནི་བསམ་གཏན་དང་། སྦྱིན་བསྲེག་དང་། འཁྲུལ་འཁོར་གྱི་ལས་ཚོགས་གསུམ་དུ་འདུ་ཞིང་། ཏིང་ངེ་འཛིན་ལ་སྣང་བ་རྙེད་པ་དང་། བཟླས་བརྗོད་ཀྱི་མཐུ་པ་ཆེ་བ་དང་། ཆུང་བའི་དབྱེ་བ་སྟེ་གསུམ་མོ། །

དང་པོ་ལ་བསད་པ། དབྱེ་བ། སྐྲོད་པ། དགུག་པ། དུག་བསལ་བ། བུད་མེད་ཞུ་བའི་སྦྱོར་བ། སྐྱེས་བུ་ཆེན་པོ་དབང་དུ་བྱེད་པ་རྣམས་གསུངས།

གཉིས་པ་ལ། སྦྱིར་སྦྱོར་བའི་ཚོ་ག་གསུངས་པའི་རྗེས་ལ་བསད་པའི་ལས་གཉིས། དབྱེ་བ་གཉིས། བསྐྲད་པའི་ལས་བཞི། མནན་པ། བུ་མོ་དབང་དུ་བྱེད་པ། ཞི་བར་བྱེད་པ། རྒྱས་པར་བྱེད་པ། དགུག་པ། སྨྱོ་བར་བྱེད་པ། དེ་ཞི་བ། རྫས་དང་རྫས་མ་ཡིན་པ་བསྒྱུར་བ། ཡུལ་དབང་དུ་བྱེད་པ།

དབང་དུ་བྱས་ནས་བྲན་དུ་སྒྲུབ་པ། འཁྲོར་པ་བསྐྱེད་པ། རྒྱལ་པོ་དང་འཇིག་རྟེན་དང་། བུད་མེད་རྣམས་དབང་དུ་བྱེད་པ་རེ་རེ། དབང་དུ་བྱེད་པའི་མཆོག །དགུག་པའི་མཆོག་རྣམས་བསྟན་ཏོ། །དེ་རྣམས་ཀུང་སྦྱིན་བསྲེག་བྱས་པའི་དགོས་པ། བྱེད་པ་པོ། གནས། དུས། ཡུལ། ལས་བཞིར་འདུས་པའི་རྒྱུ་མཚན། ཐབ་ཁུང་། དགང་བླུགས། རྫས། མེ་རྣམས་ཀྱི་རབ་བྱེད། ཕྱི་ནང་གསང་བའི་སྦྱིན་བསྲེག་ལ་སོགས་པ་རྣམས་གྲངས་མང་པོར་ཤེས་པར་བྱའོ། །

གསུམ་པ་ལ་བཤད་པ་དྲུག །བསྒྲད་པ་ལྔ། དབྱེ་བ་བཞི། རིམས་ཀྱིས་འདེབས་པ། རེངས་པ། མནན་པ། དབང་དུ་བྱེད་པ། འགུགས་པ། སྨྱོ་བར་བྱེད་པ། བུ་མོ་རྨོངས་ཤིང་འགུགས་པ། ཞི་བའི་ལས་མདོར་བསྟན་པ་རྣམས་གསུངས། ཐུན་མོང་གི་དངོས་གྲུབ་རལ་གྲི །མིག་སྨན། ས་འོག །རི་ལུ། བཅུད་ལེན། གཏེར། འབྱུང་པོ། རོ་ལངས། ཤ་ཟ། གནོད་སྦྱིན། གནོད་སྦྱིན་མོ། ཀླུ་ལ་སོགས་པ་ཇི་སྙེད་པ་སྒྲུབ་པ་སྟེ་དེ་རྣམས་སྒྲུབ་ཚུལ་དམར་ནག་གི་རྒྱུད་ནས་འབྱུང་བ་ལྟར་བྱ། ལས་ཚོགས་ཐུན་མོང་པ་རྣམས་ཀུང་འདྲ་ལ། ཐུན་མོང་མ་ཡིན་པ་སྟེར་བཤད་པ་དེ་རྣམས་སོ། །དེ་ལ་འཁྲུལ་འཁོར་རྐྱང་བ་དང་། སྔགས་མའི་འཁོར་ལོ་བདུན་བསྟུས་པ་ལ་རེ་མིག་ཕྱི་བརྒྱད་ནང་བརྒྱད་དེ་བཅུ་དྲུག །རྒྱས་པ་ལ་ཕལ་ཆེར་ནག་པོའི་རྒྱུད་དང་མཐུན། ཡང་རྟོག་གསུམ་ནས་བཤད་པ་རེ་མིག་བཅུ་བདུན་པ་དེ་དག་ལ་ལས་ཀྱི་དབྱེ་བས་རྣམ་པ་མང་པོར་འགྱུར་ཞིང་། སྟེར་བསྟན་པའི་འཁྲུལ་འཁོར་སྐབས་ཀྱི་ལས་ཚོགས་ལ་ཁ་ཅིག་འདི་ལྟར་བཞེད། ཡི་གེ་བཅུ་པའི་དྲུག་སྟེ་བཤད་པ་དང་པོ། རིམས་ཀྱིས་གདབ་པ་གཉིས་པ། རེངས་པ་གསུམ་པ། བསྒྲད་པ་གཅིག་སྟེ། འཁོར་ལོ་བརྟེན་པ་བཞི། དབྱེ་བ་གཉིས་ནི་མ་བསྟེན་པ་སྟེ་དྲུག་གོ །ཡི་གེ་སོ་གཉིས་པས་ལས་ཉི་ཤུ་སྟེ་ཞི་བ་དབང་དགུག་གསུམ་ལ་རེ་རེ། བཤད་པ་གསུམ། མཆོན་གྱིས་ཕོག་པ། དེའི་ཕྱོགས་སུ་བསྟུས་པ་སྟེ་གཅིག །བསྒྲད་དབྱེ་རེངས་གསུམ་ལ་གསུམ་གསུམ་སྟེ་འཁོར་ལོ་བསྟེན་པའོ། །མི་བརྟེན་པ་ལ་བཤད་བསྒྲད་ལ་གཉིས་གཉིས་སྟེ་ཉི་ཤུའོ། །ཞེས་གསུངས་ཏེ་རྒྱུད་ཀྱི་དངོས་བསྟན་དེར་གནས་ལ། མན་ངག་གི་འཁྲུལ་འཁོར་བདུན་སོགས་མཛད་

བཤང་ལེགས་པ་ཁོ་ནའོ། །འདི་རྣམས་ལ་རྒྱུད་གཞན་ལྟར་ལས་ཚོགས་སྤྱི་ཡི་ཆོས་བརྒྱད་དང་། བྲི་གཞི། སྣག་ཚ། སྣུག་གུ །བྲི་ཐབས་ཀྱི་ཚོ་ག །བྲི་བ་དངོས། སྒྲུབས་པ། འཁོར་ལོ་ལས་ལ་སྦྱར་བ། མ་གྲུབ་པ་སློགས་ཚོག་སྟེ་དོན་བརྒྱད་དམ། ཐོག་མར་ས་ལ་བྲི་བའི་ཕྱོགས་ལ། སྔགས་བྲི་བ། བཏུ་བ། དྲང་བ། བསྲེ་བ་དང་། སྒོ་བ། སྒྲུབ་པ། སྦྲ་བ་ཞེས་པའི་ཚུལ་གྱིས་ལས་ལ་སྦྱོར། རྟོག་གསུམ་གྱི་ཚུལ་དང་། དམར་པོ་སོགས་དང་ཐུན་མོང་བ་གཉིས་ཀ་ཡང་རྟོག་བདུན་གྱི་དགོངས་པར་ནི་གནས་པར་མངོན། ཡི་གེ་བཅུ་བདུན་གྱི་ལས་བཅུ་བདུན་སྒྲུབས་པ་ན། བྲིས་གཞི། སྲོག་གཟུགས། མཐའ་རྟེན། སྲེལ་ཚིག །ལྷ་སྔགས། ཡི་གེ་མགོ་སྐོན་ཚུལ་ཐ་དད་པ་ཡོད་པ་ལྟར་བྱ་ཞིང་། ཁྱད་པར་དྲག་པོ་ལ་ཁ་སྦྱོར་དབྱེ་བ་བཞི་སྟེ། ཡེ་ཤེས་སེམས་དཔའི་དང་། ལུས་བསྲུང་བའི་དང་། སྙིང་དཀར་ནག་གི་དང་། ཤ་རུས་ཁ་སྦྱོར་དབྱེ་བ་དང་། ལྷ་དང་མིའི་གསང་སྟེ་བཞི་དང་དབྱེ་བ་དང་ཉི་མ་བཞི་པའི་ལས་སྦྱོར་དང་། སློགས་ཚིག་གཉིས་ལ་སྔགས་ཀྱང་འདི་ལྟར། ཨོཾ་ཡ་མ་རཱ་ནི་ཛྙཱ་ཡ་ཀྐེ་ཡ་ཡཀྐེ་ཡ་ར་ནི་ཡོ་ད་ཡ་ཡ་ད་ཡོ་ཊ་རུ་དེ་མེ་ཡ་ཡ་མེ་དེ་ས་ཛ་རཱ་མ་ཡ་ཧཱུཾ་ཕཊ། དགྲ་བོ་མཱ་ར་ཡ་ཧཱུཾ་ཕཊ། ཞེས་པ་དང་། ཨོཾ་ཡ་མ་མེ་དཀྐེ་ཡ་ཛྙཱ་ནི་ཛཱ་ས་དེ་རུ་ཊ་ཡོ་ནི་ར་དགྲ་བོ་མཱ་ར་ཡ་ཧཱུཾ་ཕཊ། ཡཀྐེ་མ་མེ་ད་ཡོ་ནི་ར་ཡཛྙཱ་རཱ་ཛཱ་ས་དེ་རུ་ཊ་དགྲ་བོ་མཱ་ར་ཡ་ཧཱུཾ་ཕཊ། ཞེས་པའོ། །བཟླས་པ། འཁོར་ལོ་དང་། སྦྱིན་བསྲེག །གཏོར་མ། ཚོགས་འཁོར་སོགས་གཅིག་ཏུ་གྲིལ་ནས་སྒྲུབ་པར་གསུངས་ལ། འཁྲུལ་འཁོར་ཡང་བླ་མ་སྔ་རབས་པ་མང་པོ། ཞི་བ་འཇིགས་པ་བརྒྱད་ལ་སྐྱོབ་ཞེས་སོགས་ཀྱིས་རྣམ་གྲངས་མང་པོར་འགྱུར་བར་བཞེད་པ་ཡང་། ལས་ཀྱི་རྒྱུད་དང་གྲོགས་བསྟན་པའི་སྐབས་ཡིན་པས་ཤིན་ཏུ་མི་འཐད་པ་ཡང་མ་ཡིན་ལ། དེ་ལྟར་གང་དགོས་པའི་དུས་སུ་དེ་དང་དེ་སྒྲུབ་པ་ཡིན་ནོ། །ཡང་མཆོད་སྦྱིན་དང་། གཏོར་མ་དང་། བཟླས་པ་དང་། སྦྱིན་བསྲེག་དང་། འཁོར་ལོ་དང་། བསམ་གཏན་དང་། ལས་ཀྱི་ཁ་སྐོང་བ་སྟེ་ལས་བདུན་གྱིས་ཞི་དྲག་སོགས་ཐམས་ཅད་སྒྲུབ་བོ། །དེ་ཡང་། བསྙེན་པ་དང་། བསྙེན་སྒྲུབ་སྔགས་མ་སྔོན་དུ་སོང་བའམ། སྒྲུབ་པ་སོང་བས་ལས་

དང་པོ་གཞི་རྣམས་རྒྱ་ཆེར་སྔོན་དུ་བཏང་ནས། དྲག་པོ་ནི། ཉི་མ་བདུན་ནམ། བཞིར་བསླབས་ནས་ལས་ལ་སྦྱོར་ཏེ། ཁ་ལྷོར་ཕྱོགས། དུར་ཁྲོད་ཀྱི་རས་ལ་དུག་ལ་སོགས་པ་དུག་ཁྲག་ལ། སྣག་ཚ་ལ་ཡང་བསྲེ། རྒྱས་པའམ། རྡོག་གསུམ་ལྟར་བྲི་བའམ། ཕྱི་བརྒྱད་ནང་བརྒྱད་སོགས་གང་ཡང་རུང་བ་བྲི། ས་གཞི་ལ་མ་བྲིས་པའི་ཕྱོགས་ལ། བསངས་སྦྲུངས། དེ་ཉིད་ལྷ་བཅུ་བདུན་དུ་བསྐྱེད། ཡན་ལག་བཞི་རྫོགས་པར་བྱས། མཆོད་བསྟོད་གཏོར་མ་དབུལ། ལས་དང་མཐུན་པའི་གདན་ལ། མིང་ཡིག་རྣམས་སྒྲུབ་བྱར་བསྐྱེད། དགུག་གཞུག་བྱ། གོ་ཆ་དང་ལྷ་ལ་སོགས་པ་དབྲལ། ཡང་མཆོད། ཕྱག་བྱ། བདེན་སྟོབས་བརྗོད། གྲོག་མཁར་བདུན་དང་བསྲུབ་བྱའི་རྫས་དང་། བཤང་གཅི་ལས་ལིངྒ་སོར་བརྒྱད་པ་བྱས་ལ། ཐོད་པ་མཚན་ངན་ཁ་སྦྱོར་སྟེང་མ་ལ་མེའི་དཀྱིལ་འཁོར་རཾ་གྱིས་མཚན་པར་ཕཊ྄་ཀྵཱི་མཱ་ར་ཡ་ཕཊ྄། དེའི་རྒྱབ་ཏུ་རི་རབ། སྟེང་དུ་དབང་ཆེན་རྒྱ་གྲམ་དང་བཅས་པ། འོག་ཏུ་རླུང་ལ་ཨོཾ་ཀྵཱི་ཨ་བེ་ཤ་ཡ་ཨཿཨཿ རྒྱབ་ཏུ་སྣ་ཚོགས་རྡོ་རྗེ་བྲི། ལིངྒའི་སྙིང་གར་ཧྲཱིཿཛྲཱིཿཕཊ྄་མིང་རུས་ཀྵཱི་མཱ་ར་ཡ་ཕཊ྄། དེ་ནས་དེར་ལིངྒ་འཁོར་ལོའི་བར་དུ་བཅུག །འཁོར་ལོ་མན་ངག་བཞིན་དྲིལ། རོ་སྦྲའི་སྐུད་པས་དཀྲིས། རྒྱ་གྲམ་གྱིས་འཁོར་ལོ་མི་མཐོང་བར་དུ་དཀྲིས། གཡོན་སྐོར་འོག །གཡས་སྐོར་སྟེང་། སྟེང་འོག་མ་ལོག་པར་བཅུག །དགུག་གཞུག་བྱ། མི་རུས་ཀྱི་ཕུར་པ་གནས་ལྟར་བརྡེག །ཚིག་རྣམས་ཚེར་མས་དགང་། དྲག་པོའི་བསམ་གཏན་དང་བཅས་པས་ཐོད་པར་བཅུག་ལ། ཐྲད་བྱས་བསྡམས། གཅུའི་བུ་ག་ནས་དུག་ཁྲག་ཡུངས་ཀར་སོགས་ཐུན་བླུགས། བྱིན་རླབས་མཆོད་བསྟོད་བྱས་ནས། དུར་ཁྲོད་ཀྱི་འགལ་མེའི་མེ་ལ་སོ་ཞིང་སྦྲུབས། ཉི་མ་བཞི་པ་འདིར་སྦྱར་ལ། མཐར་དེ་ག་ཤིན་རྗེའི་གཟུགས་ཀྱི་སྙིང་གར་བཅུག་ལ་དུར་ཁྲོད་དུ་སྦ་བའང་དགོས་ན་བྱའོ། །འདིར་ལས་གཞན་ལ་སྐུ་བརྒྱད་ལྡན་པ་དང་མ་བརྒྱད་ལྡན་པ་ལ་སོགས་པའི་སྔགས་ཀྱང་འགའ་ཞིག་འདོད་དོ། །ལས་ཚོགས་ནི་ལག་ལེན་ལ་ལྟོས་པ་སྟེ་དཀྱུས་འདིར་མི་འབྲིའོ། །བར་ཆད་བསྲུང་བ། ཁྲོ་བོ་བཅུའི་བསྲུང་འཁོར་ནི། ལཱ་ལི་ཏའི་གཞུང་དུ་རི་རབ་ཀྱི་རྩེ་ར་ཏེ་དབུས་ཀྱི་ཁྲོ་བོ་རྡོ་རྗེ་སེམས་དཔའ་ཞལ་གསུམ་ཕྱག་དྲུག་པར་གྱུར་པ་དེ་ཞུ་བས་ཆོས་འབྱུང་དུ

མཛད། འདིར་དབུས་ཀྱི་ཁྲོ་བོ་གནོད་མཛེས་འོག་ཏུ་རྡོ་རྗེ་ས་འོག་ཅེས་མིང་བཏགས་པ་དང༌། གནོད་མཛེས་ཀྱི་ཕྱག་ན་རིན་ཆེན་ལྕགས་ཀྱུ་པདྨ་ཞགས་པ་བསྣམས་པ་མ་གཏོགས་འདུས་པ་ཡེ་ཤེས་ཞབས་ལུགས་ཇི་བཞིན་ཏེ། འགུག་གཞུག་རྒྱས་བཏབ་སྔགས་བཟླ་བ་རྣམས་མེད་དོ། །འདི་ལའང་མན་ངག་གི་ཕྱིར་ཟློག་འོང་བར་མངོན། རྡོ་རྗེ་སེམས་དཔའ་བསྡུས་པ་ཞེས་པའི་སྒྲུབ་ཐབས་སུ་ཨ་མོ་གྷ་ཆུང་བས་གཤེད་པོ་ཞལ་དྲུག་པ་ཞིག་ལ། གཤིན་རྗེ་བརྒྱད་ཀྱིས་བསྐོར་བའི་སྲུང་ཟློག་ཞིག་ཀྱང་ཡོད་དོ། །

འདིར་ནི་གྲུབ་ཆེན་དཔལ་འཛིན་གྱི་ཕྱིར་ཟློག་དྲུག་པ་ལྟར་སྒོམ་ན། ཤུ་ཏྲ་ཡ་སོགས། ཆོས་འབྱུང་དུ་པཾ་རཾ་ཧཱུྃ་ལས་པད་ཉི་སྣ་ཚོགས་རྡོ་རྗེའི་འོད་ཟེར་ལས་སྣ་ཚོགས་རྡོ་རྗེའི་ས་གཞི་སོགས་བསྒོམ། སྣ་ཚོགས་རྡོ་རྗེའི་ལྟེ་བར་ཀླཱྃ་ལས། འཁོར་ལོ་རྩིབས་བཅུ་པ་སེར་པོ། ལྟེ་བར་ཉི་མ་ལ་རང་སེམས་ཧཱུྃ། དེ་ལས་ཧཱུྃ་བཅུ་སྤྲོས། རྩིབས་བཅུར་པད་ཉི་ལ་དབུས་ཀྱི་ཧཱུྃ་རང་ཉིད་ཞེ་སྡང་གཤིན་རྗེ་གཤེད་ནག་པོ་རྡོ་རྗེ་ཐོད་དབྱུག་བསྣམས་པ། བདུད་བཞི་བརྫིས་པའི་མ་ཧེ་ནག་པོ་ལ་གནས་པ། ཤར་དུ་གཤིན་རྗེ་གཤེད་སོགས་རྡོ་རྗེ་གུར་ལྟར་བསྐྱེད། གནས་གསུམ་བྱིན་རླབས་དགུག་གཞུག་རྒྱས་བཏབ་སོགས་སྒྲུབ་ཐབས་ལྟར་བྱ། འོད་ཟེར་དཔག་ཏུ་མེད་པ་སྤྲོས། གནོད་བྱེད་རྣམས་བཏྲུངས་ཤིང་བཀུག་ལ། འཁོར་ལོའི་རྩིབས་ཀྱིས་ཐལ་བར་བརླག་པར་བསམས། ཕྱིར་ཟློག་བྱེད་ན། ཁྲོ་བོ་ཐམས་ཅད་ཞལ་ཕྱིར་བསྟན། ཞབས་གཡས་བརྐྱང་རབ་ཏུ་ཁྲོས་པས། ཕོ་ཉ་མཐའ་ཡས་པ་སྤྲོས་ཏེ་དགྲ་བོ་ཐམས་ཅད་རླག་པར་མཛད་ཅིང༌། ཇི་ཙམ་བསྲུང་འདོད་པ་དེ་ཙམ་དུ། དགྲ་བོའི་ལྷ་ལ་སོགས་པ་བར་ཆད་བྱེད་པ་རྣམས་ཀྱིས་མིག་གི་ལྟར་ཡང་མེད་པར་བསམས་ལ། ཨོཾ་ཧྲཱིཿཥྚྲིཿབི་ཀྲི་ཏཱ་ན་ན་སརྦ་ཤ་ཏྲཱུན་ནཱ་ཤ་ཡ་སྟམྦྷ་ཡ་ཧཱུྃ་ཧཱུྃ་ཕཊ་ཕཊ་སྭཱ་ཧཱ། ཞེས་པ་དང༌། ཡ་མ་རཱ་ཛ་དང་ཡི་གེ་བཅུ་པ་བཟླས་ལ་རྗེས་ཀྱི་བྱ་བ་སྤྱི་དང་མཐུན་ནོ། །ཨུཥྚི་ཥ་ར་ལུགས་ཞེས་གྲགས་པའི་མན་ངག་མཆོག་དེ་

ཡང་། རྡོ་རྗེ་འཇིགས་བྱེད་ཀྱི་མ་ཡིན་ཏེ། གསང་འདུས་ཁོ་ན་ཡིན་པའི་ཕྱིར་ཞེས་སྨྲ་བ་ནི་མི་ལེགས་ཏེ། འདུས་པ་ཞབས་ལུགས་ཀྱི་གདམས་ངག་ཉིད་ལ་བརྟེན་མོད། ཁྲོ་བོ་ཞལ་གཅིག་ཕྱག་གཉིས་པ་ཉིད་ཀྱིས་འདུས་པའི་ཁྲོ་བོ་མིན་པར་ངེས། དཔལ་འཛིན་གྱི་འདི་དང་ཡང་རྗེས་སུ་མཐུན་པ་དང་གཅིག་ཏུ་ན་རྒྱུད་ཀྱི་མཐར་ཐུག་འདུས་པ་སྟེ་ཞེས་གཤེད་སྐོར་གྱི་རྒྱུད་ཀུན་འདུས་པ་ལ་མངོན་དུ་ཕྱོགས་པས་ན། འདུས་པའི་བསྲུང་འཁོར་ཡང་འདི་ལ་ཤིན་ཏུ་རྟུང་སྟེ་ལཱུ་ཡི་ཏས་མཛད་པ་བཞིན་ནོ། །དེས་ན་ཕྱིར་ཟློག་རྒྱས་པ་ནི་ཨུཥྞི་ཥ་ཀྲ་ལུགས་སུ་ཤེས་པར་བྱའོ། །དེ་ལྟར་ན་མཆོག་གི་དངོས་གྲུབ་ནི་བསྒྲུབ་བྱའི་གཙོ་བོ་ཡིན་ལ། དེའི་ལམ་དངོས་ནི་རྫོགས་རིམ་ཡིན། དེའི་ཡང་སྔོན་འགྲོ་སྨིན་བྱེད་ནི་བསྐྱེད་རིམ་ཡིན། དེ་ལ་ཡང་དབང་ཐོབ་ཅིང་དམ་ཚིག་ལྡན་པ་དགོས་པ་དང་། དབང་བསྐུར་ཡང་དཀྱིལ་འཁོར་སྔོན་དུ་འགྲོ་བ་དང་། ལས་དང་དངོས་གྲུབ་ཀྱི་སྒྲུབ་པ་ཐམས་ཅད་ལ་ཡང་དཀྱིལ་འཁོར་དགོས་སོ། ། དབང་པོ་བརྟུལ་པོས་བསྐྱེད་རིམ་བརྟན་ནས། སྤྱོད་པ་སྤྱད་ཅིང་ཐུན་མོང་གི་དངོས་གྲུབ་སྒྲུབ་ནས། ལས་ཚོགས་དང་རྫུ་འཕྲུལ་གྱིས་འགྲོ་བའི་དོན་རྒྱ་ཆེར་སྤྱོད་ཅིང་རྫོགས་རིམ་བསྒོམ་མོ། །གང་ཟག་གསུམ་ཀས་སྔགས་གྲུབ་ནས་ལས་ཚོགས་ཐམས་ཅད་ཀྱིས་འགྲོ་བའི་དོན་སྒྲུབ་པ་དང་། ཏིང་ངེ་འཛིན་རྒྱ་ཆེན་པོས་ཀྱང་བྱེད་དོ། །དེ་ཡང་སྙིང་རྗེ་ཆེན་པོ་དང་། བདེ་ཆེན་བྱང་ཆུབ་ཀྱི་སེམས་དང་། འཁོར་གསུམ་རང་བཞིན་མེད་པར་ཤེས་པའི་སྒོ་ནས། ལྷ་སྔགས་ཏིང་ངེ་འཛིན་གྱིས་འགྲོ་དོན་སྒྲུབ་པ་འདི་ནི་གཞན་དུ་བསྐལ་པར་འགྲོ་ཕན་སྤྱོད་པ་ལས་ཀྱང་། བསོད་ནམས་ཀྱི་ཚོགས་ཆེས་ལྷག་པ་ཐབས་ཀྱི་ཁྱད་པར་ཏེ། དེའི་ཕྱིར་ལས་ཚོགས་རྒྱལ་བས་གསུངས་པ་འདི་དག །མུ་སྟེགས་བྱེད་རྣམས་ཀྱི་ལས་ཚོགས་དང་སྔགས་རྒྱུད་རྣམས་དང་དགོས་པ་འདྲ་བར་ལྟར་ན། དེ་ལྟར་མི་རུང་སྟེ་སྔགས་དང་རྒྱུད་ལ་འཕྱ་བ་ཆེས་སྡིག་པ་དང་ལྡན་པའོ། །འདིར་ལས་ཚོགས་ཀྱི་དམ་ཚིག་བསྟན་པས་གཞན་རྣམས་ཟུར་གྱིས་བཟུང་ངོ་། །དེ་ལྟར་ཤེས་ནས་ལས་ཚོགས་ཙམ་ལ་འཁྲུམས་པ་དང་། འདི་དག་དྲང་དོན་ཡིན་པས་ཅིར་ཡང་མི་རུང་ཞེས་མ་གུས་པའི་ཉེས་པ་མི་འབྱུང་ངོ་། །དེ་ལྟར་ན་རྒྱུད་འདིར་དབང་བསྐུར་བ

དམ་ཚིག་ཐོབ་ལ་མ་ཉམས་པ། རིམ་པ་གཉིས་ལ་མཚན་མ་ཉེ་བར་དམིགས་ཀྱི་བར་དུ་འབད། དེ་ནས་ཐུན་མོང་སྒྲུབ་པ་བརྩམས། དེའི་སྒྲུབ་པ་དང་ལས་ལ་སྦྱར་བ་རྟོག་པ་དང་པོ་དང་། ནག་པོའི་རྒྱུད་དང་དམར་པོའི་རྒྱུད་བཞིན་བྱ། གལ་ཏེ་མཆོག་ཁོ་ན་འདོད་ན་སྔ་མའི་དེ་ནས་རྫོགས་རིམ་བདེ་སྟོང་ལྷན་སྐྱེས་ཀྱི་རྣམ་རོལ་ལ་གཅིག་ཏུ་གྲིལ་ནས་དྲོད་ཐོབ་ན། སྤྱོད་པ་སྤྱད་པས་མཐར་འདོད་པའི་དངོས་གྲུབ་རིང་པོར་མི་ཐོགས་པར་འགྲུབ་པར་འགྱུར་ལ། ཐུན་མོང་འདོན་པས་བསྙེན་རིམ་བརྟན་ནས། ཐོག་མར་སྤྱོད་པ་དང་། དེ་ནས་སྒྲུབ་པ་བྱ་བ་ཡིན་ནོ། །འདིར་དམ་ཚིག་གི་བྲིས་སྐུ་དང་། བསྙེན་པ་དང་། སྒྲུབ་པ་དང་། ལས་ཚོགས་བྱེད་པ་ནི་གང་གིས་ཀྱང་མ་རིག་པར་བྱ། རྒྱུད་ཀྱི་ཚུལ་ཐམས་ཅད་ཀྱང་སྣོད་མིན་ལ་གསང་བ་གལ་ཆེ་བར་གསུངས། ཡུལ་མཚན་ཉིད་ཚང་ངེས་པ་ལ་སྙིང་རྗེས་མ་གཏོགས་དྲག་ལས་བཀག །མཆོག་དང་བསྟན་འགྲོའི་དོན་དུ་འགྱུར་ངེས་ན་དབང་དགུག་བྱར་རུང་གཞན་དུ་ཞི་རྒྱས་ཁོ་ན་ལ་འབད། རྒྱུད་འདིར་གྲོགས་བཞི་དང་། བཅས་ཏེ་སྒྲུབ་པ་གསུངས་པའི་གྲོགས་ནི། ཕྱག་རྒྱ་མོ་ནུས་པ་ཐོབ་པ་ཙརྱཱ་ཀཱ་སོགས་ཀྱི་ང་རྒྱལ་དང་ལྡན་པ། དམ་ཚིག་གཅིག་པ་དག་ཡིན་ལ། བླ་མ་རྣམས་རྣལ་འབྱོར་པ་ནུས་པ་ཐོབ་པ་བཞི་ཡིན་པར་འཆད། དེ་ལྟ་བུ་རྙེད་དཀའ་ལ། གཞན་གྱིས་མཐོང་ན་མི་རུང་བས་རང་གཅིག་པུས་སྒྲུབ་པ་ཡིན་ནོ། །དེ་ལྟར་ན་དངོས་གྲུབ་རྣམ་པ་གཉིས་འགྲུབ་པར་ངེས་པས། སྐྱེ་བུའི་ལུས་ངག་ཡིད་ཀྱི་ནུས་མཐུ་ཅི་ཡོད་ལམ་འདི་ལ་དྲིལ་ན། དལ་འབྱོར་དོན་ལྡན་པར་འགྱུར་ཏེ། སྐྱེ་བ་འདི་ཉིད་ཀྱིས་སངས་རྒྱས་ཞེས་བྱ་བ་ཡིན་ནོ། །འདིར་སྨྲས་པ། རྟོག་གེའི་ཡུལ་ལས་འདས་གྱུར་ཅིང་། །ལྷ་དང་དྲང་སྲོང་རྣམས་རྨོངས་པའི། །གནས་འདིར་རྒྱལ་པ་རྣམས་ཀྱིས་མཁྱེན། །ཕྱགས་དང་རྒྱུད་འདི་སྨད་དུ་བྱུང་། །རྒྱུད་རྒྱལ་རྒྱལ་བའི་སྤྱོད་ཡུལ་ཉིད་ལགས་ཤིང་། །བློ་རྨོངས་རྨོངས་པའི་དྲ་བར་ཆུད་གྱུར་པས། །སྒྲུབ་ཐབས་ཐབས་ཚུལ་རྒྱ་ཆེ་འདིར་སྨྲས་ལ། །འཕྲུལ་ཚེ་ཚེ་རབས་གཞན་དུ་སྡིག་མ་གྱུར། །དོན་མང་དོན་གསལ་ཚིག་ཉུང་ཉུང་དུའི་དག །ལེགས་བཤད་ལེགས་པར་མང་ཐོས་ཐོས་པའི་མཛོད། །རྣམ་དཔྱོད་རྣམ་པར་རྒྱས་གང་གང་འདི་ལ། །ཞིབ་

མོས་ཞིབ་སྤྱོད་ངོ་མཚར་མཚར་བ་ཡོད། །རྒྱུད་སྡེ་རྒྱ་གཏེར་དཔལ་ལྡན་དངོས་གྲུབ་མཆོར། །མཆོ་ཆེན་ལས་བླངས་མན་ངག་ཡིད་བཞིན་ནོར། །ནོར་མཆོག་འགྲོ་བའི་རེ་སྐོང་ཕྱོགས་ལས་རྒྱལ། །རྒྱལ་མཚན་རྩེ་མོར་ནམ་ཡང་འཕོར་གྱུར་ཅིག །ཅེས་པ་ནི་རྒྱལ་བ་ཀུན་གྱི་ཡབ་མཁྱེན་བརྩེའི་གཏེར་ཐོག་མ་མེད་པ་ནས་བྱང་ཆུབ་དམ་པ་བརྙེས་ཀྱང་ཐུགས་རྗེས་རྒྱལ་བ་ཐམས་ཅད་ཀྱི་སྲས་སུ་སྐུ་བསྟན་པས་འགྲོ་བ་ཐམས་ཅད་སྒྲོལ་བ། རྗེ་བཙུན་འཇམ་པའི་རྡོ་རྗེ་ཁྲོ་བོ་རྡོ་རྗེ་འཇིགས་བྱེད་ཅེས་བྱ་བ་བདག་ཅག་གི་སྟོན་པ་ཤཱཀྱའི་རྒྱལ་པོ་གདུལ་དཀའ་འདུལ་བའི་ཕྱིར་རྣམ་པར་མི་རྟོག་པའི་ཐུགས་རྗེས་ཁྲོས་པའི་བཅོམ་ལྡན་འདས་ཀྱི་སྒྲུབ་ཐབས་ཤུང་དུ་ལ་མོས་པ་རྗེས་སུ་འཛིན་པ་རྡོ་རྗེ་འབར་བ་ཞེས་པ་འདི་ནི། ཀུན་དགའ་སྙིང་པོ་ཏཱ་ར་ནཱ་ཐས་རང་ལོ་ཉེར་གཉིས་པ་ལ་སྒྲུབ་གནས་བསམ་གཏན་སྡིངས་སུ་སྦྱར་བའོ། །བཞུས། །དགེའོ། །མངྒ་ལཾ། །

# ༄༅། །རྡོ་རྗེ་འཇིགས་མཛད་ཀྱི་བསྲེག་བླུགས་བསྡུས་པ་སོགས་བཞུགས།

དམིགས་པས་བཟུང་ཞིང་སྔོན་འགྲོ་གཏོར་མ་བཏང་། །ས་སྦྱང་བ་དང་ཐབ་ནི་ཡོངས་སུ་འཆའ། །མཆོད་གཏོར་བསྲེག་རྫས་བཤམས་ཤིང་བསང་རྒྱ་སྦྱབ། །ཐབས་བསྐྱེད་མེ་སྦྱར་མེ་ལྷ་སྤྱན་འདྲེན་མཆོད། །མདུན་བསྐྱེད་མཆོད་བསྟོད་བསྲེག་རྫས་འབུལ་བ་དང་། །གཏོར་འབུལ་ཡིག་བརྒྱ་བཟོད་གསོལ་གཤེགས་སུ་གསོལ། །དྲག་པོ་ལ་ནི་མཆོད་བསྟོད་སོང་རྗེས་སུ། །ཕོ་ཉ་སྤྲོ་དང་ལིང་ག་བསྐྱེད་དགུག་སྒྲོལ། །གཏོར་མའི་འཇུག་ཏུ་དྲག་པའི་བསྐུལ་ཡང་བྱ། །སྦྱིན་སྲེག་འདི་ནི་བསྡུ་པ་ཁོ་ནའི་ལུགས། །དང་པོ་དམིགས་པས་ས་བཟུང་བ་ནི། བདག་ཉིད་དཔལ་རྡོ་རྗེ་འཇིགས་བྱེད་ཆེན་པོར་གྱུར། ཉེ་སྙིང་ལན་བདུན་བཟླས། གཉིས་པ་སྔོན་འགྲོ་གཏོར་མ་ནི། དཀྱིལ་ཆོག་དང་གཏོར་ཆོག་བཞིན། གསུམ་པ་ས་སྦྱང་བ་ནི། ཨོཾ་ཨཱཿཧཱུྃ་ཧ་ན་ཧ་ན་ཀྲོ་དྷ་ཧཱུྃ་ཕཊ། ཅེས་བརྒྱ་རྩ་བཟླ། བཞི་པ་ཐབ་འཆའ་བ་ནི། རྫིགས་པའི་ཐབ་པཾ་བྲིས་པའི་ཐབ་གང་བྱེད་ཀྱང་འདྲ་སྟེ། ཞི་པ་ལ། ཆེ་ན་ཁྲུ་གང་དང་ཆུང་ན་སོར་བཅུ་གཅིག་གི་བར། དྲག་པོ་ལ་ཆེ་ན་སོར་ཉི་ཤུ་ནས་ཆུང་ན་སོར་བརྒྱད་ཀྱི་བར་བཤད། ཐབ་ཀྱི་ཡོན་ཚུལ་སྤྱི་དང་འདྲ། ལྔ་པ་མཆོད་གཏོར་བསྲེག་རྫས་བཤམ་པ་ནི། རང་གི་གཡས་ཕྱོགས་སུ་བསྲེག་རྫས་རྣམས་སྒྲིགས་པའམ། ཡང་ན་མར་ཁུ་དང་ཡམ་ཤིང་མ་གཏོགས་སྣོད་གཅིག་ཏུ་བསྲེས། རང་གི་གཡོན་དུ་མཆོད་ཡོན་གྱི་སྣོད་དང་བསང་རྒྱའི་སྣོད་བཞག །དེའི་འགྲམ་ལ་མཆོད་པ་རྣམས་བཤམས། གཏོར་མ་གཅིག་གམ་གཉིས་ཇི་ལྟར་བདེ་བར་བཞག །མར་ཁུ་དང་ཡམ་ཤིང་ཡང་སྟབས་བདེ་སར་བཞག །དྲུག་པ་བསང་རྒྱ་ལ་སོགས་པ་བསྒྲུབ་པ་ནི། ཀུ་ཤ་གཅིག་བཟུང་ལ། ཨོཾ་བཛྲ་ཨ་མྲི་ཏ་ཀུཎྜ་ལི་ཧ་ན་ཧ་ན་ཧཱུྃ་ཕཊ། བརྒྱ་རྩ་བརྒྱད་བཟླས། མཚན་རྟགས

བཞིན་ནང་མཆོད་བྱིན་རླབས་བྱ། ཨ་ཀྲོ་ད་བཟླ་ཞིང་བསང་ཆུ་གཏོར། དཀྱིལ་ཆོག་གམ་གཏོར་
ཆོག་བཞིན་གནས་ཡོ་བྱིན་རླབས་བྱ། རྡོ་རྗེ་རྩེ་གཅིག་པའི་ཕྱག་རྒྱ་བསྲེག་རྫས་རྣམས་ལ་བསྟན་ལ།
ཨོཾ་ཨོཾ་སྭཱཧཱ། ཨོཾ་ཨཱ་སྭཱཧཱ། ཨོཾ་ཤྲཱི་སྭཱཧཱ། ཨོཾ་ཧྲཱི་སྭཱཧཱ། ཨོཾ་ཀུ་རུ་ཀུ་རུ་སྭཱཧཱ། ཞེས་པ་ལན་
གསུམ་གྱིས་རྫས་རྣམས་བྱིན་གྱིས་བརླབས། བདུན་པ་མེ་སྦར་བ་ནི། ཨོཾ་ཨཱཿཧཱུྃ། ཨོཾ་བཛྲ་ཛྭ་ལ་
ཛྭ་ལ་ཧཱུྃ་གིས་མེ་བཙུག །བརྒྱད་པ་ཐབ་བསྐྱེད་པ་ནི། ཨ་ཀྲོ་དས་བསངས། སྭ་བྷཱ་ཝས་སྦྱངས།
སྟོང་པའི་ངང་ལས་ཧཱུྃ་ལས་བྱུང་བའི་ཞི་བའི་ཐབ་ཁུང་དཀར་པོ་ཟླུམ་པོ། མུ་རན་
ཁ་ཁྱེར་གྱིས་བསྐོར་ཞིང་། སྟེགས་བུའི་གྲྭ་ལ་ཟླ་ཕྱེད་རྡོ་རྗེས་མཚན་པ། པདྨ་རྒྱས་
པའི་དབྱིབས་ཅན། དྭངས་ཤིང་ཐོགས་པ་མེད་པར་གྱུར། དེའི་དབུས་སུ་རཾ་ལས
བྱུང་བའི་མེ་དཔུང་། མེ་ལྷའི་ངོ་བོར་གྱུར། དགུ་པ་མེ་ལྷ་སྤྱན་འདྲེན་པ་ནི། རང་གི་
ཐུགས་ཀ་ནས་འོད་ཟེར་འཕྲོས། ཤར་ལྷོ་ནས་མེ་ལྷ་འཁོར་དང་བཅས་པ་ཐམས་
ཅད་སྤྱན་དྲངས་ཏེ་བྱོན་པར་གྱུར། དབྱུག་གུ་རྩེ་གསུམ་གྱི་ཕྱག་རྒྱ་རྣ་བའི་དྲུང་དུ་གཡབ་ཅིང་།
ཨོཾ་ཚུར་བྱོན་ཚུར་བྱོན་འབྱུང་པོ་ཆེ། །ལྷ་ཡི་དྲང་སྲོང་བྲམ་ཟེ་མཆོག །བསྲེག་
བླུག་ཞལ་ཟས་བཞེས་སླད་དུ། །འདིར་ནི་ཡང་དག་སྣན་པར་མཛོད། །ཨོཾ་ཨགྣི་ཧཱུྃ་
ཛཿ ཨ་ཀྲོ་ད་དང་བསངས་ཆུས་གཏོར། ཛཿཧཱུྃ་བཾ་ཧོཿ བཅུ་པ་མེ་ལྷ་མཆོད་པ་ནི། ཨོཾ་ཨགྣ་ཡེ་
ཨཱ་དི་བྱ་ཨཱ་བི་ཤ་ཨཱ་བི་ཤ །མཧཱ་ཤྲཱི་ཡེ་ཧ་བྱ་ཀ་བྱ་བ་ཧ་ན་ཡ་བདག་གི་སྡིག་སྒྲིབ་
བར་ཆད་ནད་གདོན་བཀྲ་མི་ཤིས་པའི་མི་མཐུན་པའི་ཕྱོགས་ཐམས་ཅད་ཤན་ཏིང་
ཀུ་རུ་ཡེ་སྭཱཧཱ། ཞེས་ལན་བདུན་གྱིས་དགང་བླུགས་ཕུལ། ལྷག་མ་དེ་ཀས་ཡམ་ཤིང་ཅི་རིགས་པ་
ཕུལ། བཅུ་གཅིག་པ་མདུན་བསྐྱེད་ནི། ཡང་བསངས་སྦྱངས། འབར་བ་མེའི་དབུས་སུ། ཆོས་
འབྱུང་གྲུ་གསུམ་ཞེས་པ་ནས། རཾ་ལས་ཉི་མའི་དཀྱིལ་འཁོར་གྱི་སྟེང་དུ། ཧཱུྃ་ལས་རྡོ་
རྗེ་ཧཱུྃ་གིས་མཚན་པ་ལས། བཅོམ་ལྡན་འདས་རྡོ་རྗེ་འཇིགས་བྱེད། ཅེས་པ་ནས། ཨོཾ་

བཛྲ་ གཱ་ཐེ་ ཧོཿའི་ བར་ སྒྲུབ་ ཐབས་ བཞིན་ ནོ། །བཅུ་གཉིས་པ་ མཆོད་ བསྟོད་ ནི། རྒྱས་ པ་ ལ་ སྤྲོ་ ན་
དཀྱིལ་ཆོག་གི་མཆོད་འཕྲེང་བཞིན། བསྡུས་པ་ལ་དགའ་ན། ཨོཾ་ ཧྲཱིཿཥྚྲཱིཿཧ་ སོགས་ཀྱི་ཕྱི་མཆོད་ཕུལ།
སྙིང་པོའི་མཐར་འབྲུ་གསུམ་བཏགས་པས་ནང་མཆོད་དང་། གཟུགས་ སྒྲ་ ལ་ སོགས་ དྲུག་ པོ་
ནི། །སོགས་ཡིད་མཆོད་དང་། དུར་ ཁྲོད་ རྒྱན་ གྱིས་སོགས་ཀྱིས་བསྟོད། བཅུ་གསུམ་པ་བསྲེག་
རྫས་འབུལ་བ་ནི། ཨོཾ་ ཧྲཱིཿཥྚྲཱིཿ བི་ ཀྲི་ ཏཱ་ ན་ ན་ ཧཱུཾ་ ཕཊ། ཡན་གཅིག །ཨོཾ་ ཨགྣ་ ཡེ་ སྭཱ་ཧཱ། ཡན་
བདུན། བདག་ གི་ སྡིག་ སྒྲིབ་ ནད་ གདོན་ བགྲ་ མི་ ཤིས་ པ་ མཐའ་ དག་ ཞི་ བར་ མཛོད་
ཅིག་ སྭཱ་ཧཱ། ཞེས་པ་ཚར་གཅིག་སྦྱིལ་བས་མར་ཁུ་འབུལ། ཨོཾ་ ཨགྣའི་ཚབ་ཏུ། ཨོཾ་ བོ་དྷི་ བྲི་ཀྵ་
ཡ་ སྭཱ་ཧཱ། ཡམ་ཤིང་འབུལ། ཨོཾ་ སརྦ་ པཱ་ པཾ་ ད་ ཧ་ ན་ བཛྲ་ ཡ་ སྭཱ་ཧཱ། ཏིལ། ཨོཾ་ བཛྲ་ ཨཱ་ ཡུར་
ཥེ་ སྭཱ་ཧཱ། དུར་བ། ཨོཾ་ བཛྲ་ པུཥྚ་ ཡ་ སྭཱ་ཧཱ། འབྲས་མ་བྲུབས་པ། ཨོཾ་ སརྦ་ སཾ་ པ་ དེ་ སྭཱ་ཧཱ། ནོ་
ཟན། ཨོཾ་ ཨ་ པྲ་ ཏི་ ཧ་ ཏ་ བཛྲ་ ཡེ་ སྭཱ་ ཧཱ། ཀུ་ཤ །ཨོཾ་ བཛྲ་ བི་ ཛ་ ཡེ་ སྭཱ་ཧཱ། འབྲས་སོབ། ཨོཾ་
བཛྲ་ བེ་ ག་ ཡ་ སྭཱ་ཧཱ། ནས། ཨོཾ་ བཛྲ་ མཧཱ་ བ་ ལ་ ཡ་ སྭཱ་ཧཱ། སྲན་མ། ཨོཾ་ བཛྲ་ ཀྲྀཥྞ་ རི་ སྭཱ་ཧཱ།
གྲོ། ཨོཾ་ བཛྲ་ ཨནྣ་ སིདྡྷ་ ཡེ་ སྭཱ་ཧཱ། ཡུངས་དཀར་གྱི་སྟུགས་སོ། །དེ་རྣམས་ཚང་མ་འཛོམ་ན་རབ།
མ་ འཛོམ་ ན་ གང་ འཛོམ་ འཛོམ་ ནས་ ཇི་ ལྟར་ རིགས་ པ་ ཕུལ་ བས་ ཆོག་ ཅིང་། བསྲེག་ རྫས་ ཐམས་ ཅད་
གཅིག་ ཏུ་ བསྲེས་ པ་ ཡིན་ ན། སྔགས་ དེ་ དག་ བཏུང་ ལ་ ཚར་ གཅིག་ བརྗོད་ པས་ འབུལ། དེ་ ཡན་ ཆད་
ཐོག་མའི་བསྲེག་རྫས་འབུལ་ཚུལ་ཙམ་ཡིན་ཞིང་། དེ་ནས་གྲངས་འཛིན་པ་ནི། སྙིང་པོ་ཁོ་ན་བཟླ་ཞིང་
འབུལ་ བ་ སྟེ། བརྒྱ་ བརྒྱའི་ མཚམས་ སུ། བདག་ གི་ སྡིག་ སྒྲིབ་ ཅེས་ སོགས་ ལས་ སྔགས་ དེ་ ཡང་
བརྗོད། དེ་ལ་གྲངས་འཛིན་པ་ཡིན། བསྲེག་རྫས་ཀྱང་གང་འབྱོར་ཡིན། བཅུ་བཞི་པ་གཏོར་མ་འབུལ་
བ་ནི། སྒྲུབ་ཐབས་ནས་འབྱུང་བ་ལྟར་ཤེས་པར་བྱའོ། །བཅོ་ལྔ་པ་ནི། ཡིག་བརྒྱ་ཅི་རིགས་པ་བཟླའོ།
བཅུ་དྲུག་པ་བཟོད་གསོལ་ནི། གང་ ཡང་ བདག་ བློ་ རྨོངས་ པ་ ཡིས། །ཉེས་ བྱས་ ཅུང་ ཟད་
གང་ བགྱིས་ པ། །གང་ ཕྱིར་ ལུས་ ཅན་ སྐྱབས་ ཡིན་ ཕྱིར། །མགོན་ ཁྱོད་ དེ་ ཀུན་

བཟློད་མཛད་རིགས། །མ་རྙེད་ཡོངས་སུ་མ་ཚང་དང་། །གང་ཡང་ནུས་པ་མ་མཆིས་པས། །འདིར་ནི་བྱ་བ་གང་བགྱིས་པ། །དེ་ཀུན་ཁྱོད་ཀྱིས་བཟློད་མཛད་རིགས། །བཅུ་བདུན་པ་གཤེགས་གསོལ་ནི། བདག་ལ་དངོས་གྲུབ་མཆོག་སྩོལ་ལགས། །ཉིང་འཛིན་ཀུན་གྱི་འབྲས་བུ་སྩོལ། །སེམས་ཅན་ཀུན་ལ་ཅི་རིགས་པར། །དངོས་གྲུབ་བླ་ན་མེད་པའང་སྩོལ། །སླར་ཡང་གཤེགས་པ་མཛད་པའི་ཕྱིར། །རང་གི་གནས་གཤེགས་བཛྲ་མུཿ །ཨོཾ་ཛ་ཡ་ཛ་ཡ་སུ་ཛ་ཡ། སོགས་ཀྱིས་གཤེགས་སུ་གསོལ། བསྐུས་པ་འདིའི་ལུགས་ལ། མེ་ཉིད་ལ་ཤར་ལྷོའི་མེ་ལྷ་སྤྱན་དྲངས་པས། དེ་ཉིད་འཇིག་རྟེན་པའི་མེ་ལྷ་དངོས་ཡིན་ཞིང་། དེ་བསངས་སྦྱངས། གནས་གྱུར་པ་ལས་འཇིག་རྟེན་འདས་པའི་མེ་ལྷ་འཇིགས་བྱེད་ཆེན་པོའི་དམ་ཚིག་པར་བསྐྱེད་ནས། དེ་མན་ཆད་ཀྱི་ཚོ་གའི་འཕྲོས་དང་། ཚོ་ག་བཟློག་རྫས་གཏོར་མ་ཐམས་ཅད་མེ་ལྷ་ཡི་དམ་དབྱེར་མེད་པ་ལ་འབུལ་བ་ཡིན་པས། ཐོག་མའི་དགང་བླུགས་དང་བུད་ཤིང་ཙམ་མ་གཏོགས། འཇིག་རྟེན་པའི་མེ་ལྷ་ལ་མཆོད་གཏོར་གཤེགས་གསོལ་ཟུར་པ་མི་དགོས་པའི་ལུགས་སོ། །དང་པོ་དམིགས་པས་ས་བཟུང་བ། གསུམ་པ་ས་སྦྱང་བ། བཞི་བ་ཐབ་བཅའ་བ་རྣམས་ཀྱང་སྔར་གྲུབ་གྲུབ་པའི་རྒྱུན་ལ་མི་དགོས་སོ། །ཕྲིག་མར་འདི་ཤེས་ནས་དྲག་པོའི་སྦྱིན་སྲེག་ལ་འདོན་པ་བསྒྱུར་བས་ཆོག །ཕོ་ཉ་སྤྲོ་བ། ལིང་ག་སྒྲོལ་བ། བསྟོད་བསྐུལ་སོགས་དྲུག་ཅུ་པའི་ཚོ་ག་ནས་བླང་བར་བྱ། བཟློག་རྫས་ཀྱི་སྔགས་རྣམ་གྲང་སོ་སོ་བ་དེ་མི་དགོས་སོ། །ཚོ་གའི་འཇུག་ཏུ་སྨོན་ལམ་དང་བཀྲ་ཤིས་གང་འགྲུབ་བྱ། ཞེས་པའང་ཧཱ་ར་ནཱ་ཐས་སྨྲས། །

དགེའོ།། །།

༄། ན་མོ་ཧྲི་ར་ཏྣ་ཡ། སྔར་གྱི་དེ་རྣམས་ལ་ཟུར་འདེབས་ཅུང་ཟད་བརྗོད་ན། དྲག་པོ་ལ་ཐབ་ཁྱུང་གྲུ་གསུམ་རྩེ་མོ་ཕར་བསྟན་པ། ཁ་ཁྱེར་མུ་རན་ཡང་ཞེང་སོར་གསུམ། དབྱིབས་གྲུ་གསུམ། སྡེགས་བུ་གྲུ་བཞི། ཐམས་ཅད་ནག་པོ།

བཙད་སྔོན་པོ། ལྷང་ཚྭ། དམར་པོ། གསུམ་གང་རིགས་བྱ། དཀར་པོ་སེར་པོ་མི་རུང་ངོ་། །ཞི་བའི་ཐབ་ལའང་བཙད་དམར་སེར་ལྷང་གསུམ་གང་རུང་བྱེད། ནག་པོ་མི་རུང་། སྔོན་པོ་རུང་མི་རུང་གཉིས་ཡོད། རྒྱས་པ་ལས་ཐམས་ཅད་པ་ལ་པདྨ་རྒྱས་པ་ལྟ་བུའི་ཐབ་གྲུ་བཞི་རུང་། ཐབ་ཀྱི་ནང་དུ་པདྨའི་ལྟེ་བར་ཞི་བ་ལ་འཁོར་ལོའམ་རྡོ་རྗེ་དཀར་པོ། ཡང་ན་ཞི་བའི་རྡོ་རྗེ་སྔོན་པོས་ཀྱང་རུང་། དྲག་པོ་ལ་གྲི་གུག་རལ་གྲི་ཁྲོ་བོའི་རྡོ་རྗེ་གསུམ་འདམ་ཁ་ཡིན། ཞི་བ་ལས་ཐམས་ཅད་པ་ལ་ཆླུམ་པོ་པདྨ་རྒྱས་པ་ལྟ་བུ་དང་། ཞི་རྒྱང་ལ་རྡོ་རྗེ་དཀར་པོའི་ཕྲེང་བ་ཁ་ཁྱེར་མུ་རན་ལ་དགོས། མ་འགྲུབ་ན་རྩོམ་བུ་དང་ཡིད་ཀྱིས་བསམ་པ་སོགས་འདྲ། དབང་དྲག་གཉིས་ལ། མར་ཤིང་མ་གཏོགས་བསྲེག་རྫས་ཐམས་ཅད་གཅིག་ཏུ་བསྲེས་ནས་འབུལ་བ་གཙོ་ཆེ། ཞི་རྒྱས་གཉིས་ལ་ཐོག་མར་ལན་གཅིག་སོ་སོར་འབུལ་བ་གཙོ་ཆེ། ལར་གང་མོས་ཡིན། དྲག་པོ་ལ་ལིང་ག་བསྒྲལ་བའི་ལིང་རོ་དང་། ཤ་ཁྲག་ཆང་ཆོར་མ་ཅན་གྱི་ཤིང་དང་དུག་རིགས་སོགས་མི་དགོས་ཁ་མེད་ཡིན། བསྲེག་རྫས་གཡོན་དུ་བཤམས་ཤིང་། ལག་པ་ཡང་གཡོན་པས་འབུལ་བ་གཙོ་ཆེའོ། །བཀྲ་ཤིས།། །།

༄ ན་མོ་གུ་རུ། རྒྱས་པའི་སྦྱིན་སྲེག་གི་ཁྱད་པར་ནི། ཐབ་ཆེ་ན་ཁྲུ་དོ་ནས། ཆུང་ན་སོར་བཅུ་དྲུག་གི་བར་བྱ། བསྲེག་རྫས་གཙོ་བོར། དུར་བ་དང་། ཞོ་ཟན་ལྷག་པར་མང་བ་བྱ། ཐབ་ཀྱི་ཆུ་དང་མུ་རན་སོགས། ཐབ་ཁྲུ་དོ་ལ་སོར་བརྒྱད་དང་། ཁྲུ་གང་ལ་སོར་བཞི་དང་། སོར་བཅུ་དྲུག་པ་ལ་སོར་གསུམ་དུ་མ་ལོངས་ཙམ་དུ་བྱེད་པ་སོགས་རིགས་པས་བཅད། ཐམས་ཅད་དབྱིབས་གྲུ་བཞི་མདོག་སེར་པོ། ཐབ་ནང་དུ་པདྨ་འདབ་བརྒྱད་ཀྱི་ལྟེ་བར་རིན་པོ་ཆེ་འབར་བ། མ་གྲུབ་ན་རྩོམ་བུ་སེར་པོ། ཁ་ཁྱེར་མུ་རན་ལའང་རིན་པོ་ཆེའི་ཕྲེང་བ། མ་གྲུབ་ན་ཡིད་ཀྱིས་བསམ། བཙད་རྣམས་དམར་པོའམ

དཀར་པོ་གང་རུང་གིས་བྱེད། ཐབ་བསྐྱེད་དུས། ཨོཾ་ ལས་ བྱུང་ བའི་ ཐབ་ ཁུང་ སེར་ པོ་ གྲུ་ བཞི། ཞེས་ འདོན་ པ་ སྔོ། ཐབ་ ནང་ གི་ ཡེ་ ཤེས་ པ་ ལ་ མཆོད་ པ་ ཕུལ་ བའི་ རྗེས་ སུ། སྐུ་ མདོག་ ཕྱག་ མཚན་མ་འགྱུར་བ་ལ། འོད་ ཟེར་ སེར་ པོ་ འབར་ བ། འཛུམ་ ཞིང་ བཞད་ ལ་ དགྱེས་ པའི་ ཉམས་ ཅན་ དུ་ གྱུར་ པར་སྒོམ། ལས་ཐུགས་སྐབས་བདག་ གི་འམ་ འདི་ ཞེས་ བྱ་ བའི་ འམ། བདག་ཅག་དཔོན་སློབ་རྣམས་ཀྱི་ཚེ་དང་བསོད་ནམས་ཡེ་ཤེས་དཔལ་དང་འབྱོར་ བ་ ཐམས་ ཅད་ པུཥྚིཾ་ ཀུ་ རུ་ ཨོཾ། ཞེས་འདོན་པ་སྔོས་ནས། གཞན་ཐམས་ཅད་ཞི་བ་དང་འདྲ་བ་ ལས། བཟློག་རྫས་ཀྱང་སོ་སོར་འབུལ་བ་ཉིད་བཟང་ངོ་། །ཡོངས་སྤྱོད་རྒྱས་བྱེད་ཡིན་ན། ནོར་བུ་དང་ ཟས་ནོར་ཕྱུགས་གསུམ་གྱི་ཆར་བབ་པ་དང་། ཚེ་རྒྱས་བྱེད་ཡིན་ན་བདུད་རྩིའི་ཆར་བབ་པ་བསམ། མེ་ ཏོག་ སེར་ པོ་ དང་། ཤིང་ འབྲས་ སྣ་ ཚོགས་ དང་། ཟས་ སྣ་ ནོར་ སྣ་ ནས་ ཅི་ རིགས་ པ་ ཡང་ འབུལ་ ལོ། ། ཤིང་འབྲས་ལ། ཨོཾ་ ཕྲ་ ཕ་ ལ་ ཡེ་ སྭཱཧཱ། གཞན་རྣམས་ལ། ཨོཾ་ མ་ ཧཱ་ ཕཱ་ ཡེ་ སྭཱཧཱ། ཞེས་པའི་ སྔགས་ཀྱིས་འབུལ་ལོ།། བཀྲ་ཤིས།། །།

༄ ཨོཾ་སྭསྟི། དབང་གི་སྦྱིན་སྲེག་བྱེད་ན། ཞི་བ་དང་མི་འདྲ་བའི་ཁྱད་པར་ནི། སྟེགས་བུ་ མཚོན་བྱེད་གྲུ་བཞིའི་དབུས་སུ། ཐབ་ཁུང་ཟླ་གམ་བཅད་ཁ་རང་ལ་བསྟན་ཅིང་། དེའི་ཚད་ལ་སོར་ཉི་ ཤུའམ། ཤིན་ཏུ་ཆུང་ན་སོར་བརྒྱད། ཐབ་ཀྱི་མཆུའམ་མུ་རན་སོར་གསུམ། སྟེགས་བུ་ཡང་སོར་གསུམ་ པ་རྣམས་སྐོར། ཕྱི་ནང་ཐམས་ཅད་དམར་རྒྱང་ངམ། སྟེགས་བུ་སེར་པོ་ཁ་ཁྱེར་ཙུན་ཚད་དམར་པོ་བྱས་ ཀྱང་རུང་། བཅད་ཐམས་ཅད་དཀར་པོའམ་སེར་པོ་གང་མོས་བྱ། ཐབ་ནང་དུ་པདྨ་འདབ་བརྒྱད་ཀྱི་ལྟེ་ བར། ཕྱག་ མཚན་ པདྨའམ། མདའ་ གཞུའམ། ལྕགས་ ཀྱུ་ གང་ རིགས་ ཅིག་ འབྲི། དེ་ ཡང་ མ་ འགྲུབ་ ན་ ཆོམ་ བུ་ དམར་ པོ་ བྱ། ཁ་ ཁྱེར་ མུ་ རན་ རྣམས་ ལའང་ འགྲུབ་ ན་ མདའི་ གཟུགས་ ཀྱི་ ཕྲེང་ བ་ བྲི་ བའམ། ལྕགས་ ཀྱུའི་ ཕྲེང་ བ་ འབྲི། བསྐུས་ པ་ ལ་ ཡིད་ ཀྱིས་ བསམ་ པ་ ཁོ་ ནས་ ཆོག །མཆོད་ རྫས་ མེ་ ཏོག་ དང་ ཞལ་ ཟས་ དང་ གཏོར་ མ་ རྣམས་ དམར་ པོ་ བྱ། བཟློག་ རྫས་ རང་ རྟེས་ ཀྱི་ གཡོན་ དང་། མཆོད་ རྫས་

གཡས་སུ་བཞག །ཐབ་བསྐྱེད་དུས། ཧྲཱིཿལས་བྱུང་བའི་དབང་གི་ཐབ་ཁྱུང་ཟླ་གམ་དམར་པོ་ཞེས་འདོན་པ་སྒོ་ཞིང་། པདྨ་རྒྱས་པའི་དབྱིབས་ཅན་ཞེས་པ་དོར། མདུན་བསྐྱེད་མཆོད་པ་ཞུལ་མཚམས་ནས། སྔ་མདོག་སོགས་མ་འགྱུར་པ་ལ། འོད་ཟེར་དམར་པོ་འཕྲོ་ཞིང་ཆགས་པའི་ཉམས་ཅན་དུ་གྱུར་པར་བསམ། བསྲེག་རྫས་ཀྱི་སྐབས་སུ་གཞན་འདྲ་བ་ལ། ཏིལ་ནས། ཡུངས་ཀར་གྱི་བར་བསྲེག་རྫས་སོ་སོའི་སྔགས་མི་དགོས། བདག་གི་སྡིག་སྒྲིབ་སོགས་ཀྱི་དོད་ལ། ཁམས་གསུམ་གྱི་སྐྱེ་འགྲོ་ཐམས་ཅད་བདག་གིས་ཝ་ཤཾ་མ་ན་ཡ་ཧོ། ཞེས་པའམ་བདག་ཅག་དཔོན་སློབ་རྣམས་ཀྱི་ཞེས་པ་ལྟ་བུ་ཨི་ལྟར་འོས་པ་སྦྱར། མར་ཁུ་དང་བུད་ཤིང་ལ་སོ་སོར་བྱེད། གཞན་གང་འབུལ་ཡང་རྫས་སྔགས་མི་དགོས། ཁྱད་པར་གྱི་དམ་རྫས་མེ་ཏོག་དམར་པོ་ལ་ཆང་གི་ཁ་སྤྲུ་བཏབ་པ་འབུལ་བ་ནི་ཁྱད་པར་རོ། །བཀྲ་ཤིས།། །།

༄ སྦྱིན་སྲེག་གི་རྫས་ལ། ཞི་བ་ལ་ཡམ་ཤིང་། པ་ལ་ཤ །ཨུ་དུམ་བ་ར། ཀུཤྨ་རི། ཀ་དམ་པ། པ་སླི། ཤླག་ཤ །པ་ཊ་ལ་སོགས་པའི་ཤིང་འོ་མ་ཅན་གྱི་རྩེ་མོའི་ཆ་ལ་བྱས་པ། ལོ་མ་གཉིས་པ། ཤུན་པ་དང་། བརྟན་དང་བཅས་པ། ཕྲ་སྦོམ་མཐེབ་ཆུང་ཙམ། རིང་ཐུང་སོར་བཅུ་གཉིས་པ་ཐམས་ཅད་མཉམ་པར་བཅད་པ། ཡས་མར་གྱི་རྩེ་མོ་གཉིས་ལ་སྦྲང་རྩི་དང་མར་དང་འོ་མས་བྱུགས། བདུད་རྩི་དང་དྲི་བཟང་བྲན། སྲིན་ལག་དང་མཐེ་བོང་གི་རྩ་བ་ནས་བཟུངས་ལ་འབུལ། ཤིང་རྙིང་པས་འཆི། སྐྱག་པོས་སྐལ་བ་ངན་པ། ཐུང་དུས་རིག་པ་ཕྲལ་དུ་ཉམས། ལོ་མ་མེད་ན་ཚ་བ་འབྱུང་། སྦོམ་པོས་ཞུན་སུམ་ཚོགས་པ་ཉམས། སྐམ་པོས་གཞན་ཡང་མི་འདོད་པ་སོགས་འབྱུང་བས་སྤང་བ་ནི། རྙིང་ལྟི་ཕྲ་དང་སྐྱག་པ་ནི། །རིང་ཐུང་ལོ་མ་མེད་པ་དང་། །སྲོག་ཆགས་ཀྱིས་ཟོས་བྲུལ་བ་དང་། །ཤུན་བྲལ་ཆག་དང་བུ་ག་ཅན། །རྩེ་མོ་གཉིས་ལྡན་སྦོམ་པ་སྤངས། །ཞེས་སོ། །རྒྱས་པ་

ལ་ཡམ་ཤིང་ནི་རྒྱུ་ཞི་བ་དང་འདྲ། དེ་ཡང་དབུས་ཀྱི་ཆ་ལས་བྱས་པ་ཁྲུ་གང་བའོ། །དབང་ལ་ཞི་བ་ལྟར་རམ། ཡང་ན། བྲི་ཡང་ཀུ། ཙམ་པ་ཀ །སུ་ནྟ་ག །ཀླུ་ཤིང་ལ། ལ་གུ་ཙ། ཨ་ཤོ་ཀ་རྣམས་དང་། གཞན་ཡང་འབྲས་བུ་དང་མེ་ཏོག་རོ་སྐྱུར་བ་ཁ་དོག་དམར་པོ་རྣམས་ཀྱི་བར་གྱི་ཆ་ལས་བྱས་པ། སོར་བཅུ་པའོ། །མངོན་སྤྱོད་ལ། ནིམ་པ། སེང་ལྡེང་། ཀོ་བི་དྷ་ར། ཏྐི་ལོ་ཊ་ཀ །སྨྱོས་བྱེད་རྣམས་དང་། གཞན་ཡང་ཚ་བ། ཚེར་མ་ཅན། རོ་ཁ་བའི་ཤིང་དང་། རོ་བསྲེགས་པའི་འགལ་དུམ་རྣམས་ཀྱི་རྩ་བའི་ཆ་ལས་བྱུང་བ། བཀས་པ། སོར་བཅུ་པ། རྩེ་མོ་གཉིས་རྣོ་བ་ལ། དུག་དང་ཁྲག་དང་ཡུངས་དམར་གྱིས་བསྐུས་པའི་ཡམ་ཤིང་བྱའོ། ལས་ཐམས་ཅད་པ་ལ་ནི། བ་ལ་ཤ །ཨུ་དུམ་བ་ར། པླག་ཤ །སེང་ལྡེང་། ཨརྐ ཉྱ་གྲོ་དྷ། བིའི་གཾ་ག །ཨ་མྲ། ཤ་མི། ཀཱ་ཤྨ་རི། ཨ་པཱ་མརྒ། ཨ་ཤ་ཏ་རྣམས་གསར་པ། འཇུབ་གང་པ། དྲང་པོ། བདུད་རྩི་དང་བཅས་པའི་དྲི་བཟང་གི་ཆུས་བྲན་པ། ལས་དང་རྗེས་སུ་མཐུན་པའི་སྣུམ་ལ་སོགས་པས་བྱུགས་པའི་ཡམ་ཤིང་ངོ། །ལས་ཐམས་ཅད་པ་ལ་བསྲེག་རྫས་ཞི་བ་དང་། རྒྱས་པ་ལས་བཤད་པ་ཐམས་ཅད་དང་། གུ་གུལ་དང་། ས་ལའི་ཐང་ཆུ་སྐྱེ་སྤྲོས་དཀར་ཡང་བསྲེག་གོ །རྡོ་རྗེ་གུར་ལས། ཞི་ལ་མེ་ཏོག་དཀར་པོ་སྟེ། །སེར་པོ་རྒྱས་པ་རྡོ་རྗེ་ལ། །ཁྲོས་ལ་མེ་ཏོག་ནག་པོ་སྟེ། །ཤིན་ཏུ་དམར་བ་དབང་དགུག་ལའོ། ། ཞེས་སོ། །རྡོ་རྗེ་མཁའ་འགྲོ་ལས། བུད་ཤིང་ཐབ་ཀྱི་དམའ་བར་བྱ། །ནགས་ཀྱི་ལྕི་སྐམ་དག་ཀྱང་རུང་། །སྲོག་ཆགས་ལྡན་པ་སྤང་བར་བྱ། །ཞེས་སོ། །འོད་ཀྱི་སྙེ་མ་ལས་བསྡུས་སོ། །བཀྲ་ཤིས།། །།

༄ སྔ་དྲོའི་ཐུན་ལ་སྐྱབས་འགྲོ་སེམས་བསྐྱེད། ཡིག་བརྒྱ་ཉི་ཤུ་རྩ་གཅིག་ཙམ་བྱེད། ཐུན་གཞན་ཚོ་ལ། དེ་ཚོ་ཚར་གསུམ་རེས་ཆོག །བཟླས་པའི་སྐབས

རང་གིས་བཟླས་པས་བླ་མ་ཡི་དམ་སངས་རྒྱས་བྱང་སེམས་ནམ་མཁའ་ཁེངས་པས་བཟླ་རོགས་མཛད་པར་མོས། ཡ་མནྟ་ཀ་ལ་འབུམ་ཕྲག་བདུན། ཧྲཱིཿཥྚྲཱིཿའབུམ་ཕྲག་བཅུ་བཟླ་དགོས། ཡ་མ་རཱ་ཛ་ལ་བཟླ་ན་འབུམ་ཕྲག་གསུམ། ཐུན་མཚམས་སུ་རང་ཕྱག་གཉིས་པ་གཙོ་བོའི་ཐུགས་ཀ་ནས་སྦྲིས་པར་བསམ། གཏོར་ཆོག་སྔོད་ཐུན་ཁོ་ན་ལ་བྱས་པས་ཆོག །རྨི་ལམ་བཟང་བཟང་འདྲ་བ་ལ་དགའ་བ་ཡང་མི་བྱ། འཚུབ་པ་བྱུང་ན་བླ་མའི་གསོལ་འདེབས་དང་། སྒྱུ་མ་རྨི་ལམ་ལྟ་བུར་ཤེས་པ་ལ་ནན་ཆགས་བྱ། །བཀྲ་ཤིས།། །།

༄ རྒྱུད་འདི་དབང་ཕྱུག་ཆེན་པོ་འདུལ་བའི་ཕྱིར་གསུངས་ཏེ། དེའང་སྟོན་དབང་ཕྱུག་ཆེན་པོ་དང་ལྷ་མོ་དབུ་མ་གཉིས་སྙོམས་པར་ཞུགས་པའི་དུས་སུ། དྲང་སྲོང་གཅིག་སྙིང་དུ་བྱུང་བ་ལ་དབུ་མ་ཁྲིས་ཏེ། ད་ལྟའི་གནས་སྐབས་འདིར་སྙོང་བ་འདི་དང་འབྲེལ་བ་མ་ཡིན་ནམ་ཟེར་ནས། རང་གི་ཆོས་འབྱུང་གི་ནང་ནས་ས་བོན་མེའི་དྲོད་དང་འདྲ་བ་ཡོད་པ་བྲུས་ནས། དེའི་ཁར་བླུག་པས། དྲང་སྲོང་གི་ཁ་ཆག་སྟེ། རྒྱ་མཚོའི་འགྲམ་དུ་ཁ་བགྲུས་པས། ས་བོན་ཡོད་པ་ལ་གཞོན་ནུ་དྲུག་ཁྲུས་བྱས་ནས་སྦྱིས་པ་ལས། ཡིད་ཀྱི་བུ་གཅིག་བྱུང་བ་ལ། གཅིག་ན་རེ་ཁའི་བུ་ཡིན་ཟེར་བ་ལ། དྲུག་ཀ་མགུ་བར་བྱ་བའི་ཕྱིར་གདོང་དྲུག་ཏུ་སྤྲུལ་པ་ལས་གཞོན་ནུ་གདོང་དྲུག་ཏུ་གྲགས་སོ། །དེ་དང་ཕྱིས་ལྷ་མ་ཡིན་གྱི་རྒྱལ་པོ་རུ་དྲ་པྲ་མ་གཉིས། འཛམ་བུ་གླིང་དུ་འཐབས་པ་ལ། རུ་དྲ་རྒྱལ་དེའི་དུས་སུ་རི་རབ་ཀྱི་ཁོང་སེང་ན་དབང་ཕྱུག་ཆེན་པོ་ཡོད་པས། འཛམ་བུ་གླིང་དུ་བུ་ཕམ་པར་ཤེས་ནས། དེ་འདོད་ཁམས་ན་དབང་ཆེ་བ་ཡིན་པས། སུམ་ཅུ་རྩ་གསུམ་པའི་དམག་དང་། ལྷ་མིན་གྱི་རྟ་པའི་ཚོགས་དང་། ས་སྟེང་གི་ནད་བརྒྱད་དང་། གདོན་བརྒྱད་ཀྱི་དམག་དྲངས་

ཏེ། རུ་དྲ་ཕམ་པར་བྱས་སོ། །དེར་རུ་དྲས་འཇམ་པའི་རྡོ་རྗེ་ལ་སྐྱབས་སུ་སོང་བས། འཇམ་པའི་རྡོ་རྗེས་སུམ་ཅུ་རྩ་གསུམ་པའི་གཉེར་པོར་ཕྱག་སུམ་ཅུ་རྩ་བཞིར་སྤྲུལ། ས་འོག་གི་ལྷ་མིན་གྱི་གཉེན་པོར་མ་ཧེའི་གདོང་པར་སྤྲུལ། ས་སྟེང་གི་ནད་བརྒྱད་གདོན་བརྒྱད་ཀྱི་གཉེན་པོར་ཞབས་བཅུ་དྲུག་སྤྲུལ། དབང་ཕྱུག་ཆེན་པོའི་གཉེན་པོར་ལིང་ག་གྱེན་དུ་འགྲེང་བ་བསྟན་ནས། འཇིག་བྱེད་ཀྱི་རྒྱུད་འབུམ་པ་གསུངས། རྒྱུད་སྡེ་སྟོད་ལྷན་གྱི་འཛམ་གླིང་གི་མི་ཡིས་མི་རྟོགས་པས། ཨུ་རྒྱན་གྱི་ཡུལ་ཌྷུམ་ཐ་ཛ་ཆོས་ཀྱི་མཛོད་དུ་མཁའ་འགྲོ་མ་རྣམས་ཀྱིས་རྒྱས་བཏབ་ནས་ལོངས་སྤྱོད་པ་ལ། སློབ་དཔོན་ལཱ་ལི་ཏ་བཛྲས་ཨུ་རྒྱན་གྱི་དུར་ཁྲོད་དུ་རྡོ་རྗེ་འཇིགས་བྱེད་བསྒྲུབས་པས་ཞལ་གཟིགས་ནས། མཁའ་འགྲོའི་མའི་ཕྱག་ནས་རྟོག་བདུན་སྤྱན་དྲངས་པའི་ཚུལ་ནི་སྔར་ལྟར་རོ། །ཞལ་ཤེས་ལག་ལེན་རྣམས་དང་། གང་དགོས་རྣམས་ཕྱོགས་གཅིག་ཏུ་ཏཱ་ར་ནཱ་ཐས་ལེགས་པར་བྲིས་པའོ། །དགེའོ། །ཞུས་དག།

# ༄༅། །བཅོམ་ལྡན་འདས་དཔལ་རྡོ་རྗེ་འཇིགས་མཛད་ཆེན་པོའི་ཚོགས་མཆོད་བཞུགས།

ཨོཾ་སྭསྟི། བཅོམ་ལྡན་འདས་དཔལ་རྡོ་རྗེ་འཇིགས་མཛད་ཆེན་པོའི་ཚོགས་མཆོད་ནི། ཡ་མནྟྲ་ཀས་བསངས། སྭ་བྷཱ་ཝས་སྦྱོང་པར་སྦྱངས། སྟོང་པའི་ངང་ལས་ཚོགས་རྫས་རྣམས་ཀྱི་འོག་ཏུ་ཡཾ་ལས་རླུང་། རཾ་ལས་མེའི་དཀྱིལ་འཁོར་གྱི་སྟེང་དུ། ཨ་ལས་ཐོད་པ་དཀར་པོ་དུམ་བུ་གསུམ་པ། དབྲལ་བར་རང་ལ་བསྟན་པ། ཕྱི་དཀར་ལ་ནང་དམར་བ། ཡངས་ཤིང་རྒྱ་ཆེ་བའི་ནང་དུ། ཤ་ལྔ་བདུད་རྩི་ལྔ་ཡི་ཤེས་ལྔ། ཞུ་བ་ལས་བྱུང་བའི་ཚོགས་རྫས་ཟག་པ་མེད་པའི་ཡེ་ཤེས་ཀྱི་བདུད་རྩིའི་རྒྱ་མཚོ་ཆེན་པོར་གྱུར། ཨོཾ་ཨཱཿཧཱུྃ་ཧ་ཧོཿཧྲཱིཿ ན་མོ་ཐབས་དང་ཤེས་རབ་གཉིས་སུ་མེད་པའི་ཚོགས་ཀྱི་འཁོར་ལོ་རྒྱ་ཆེན་པོ། རང་བཞིན་རྣམ་པར་དག་པ་སྐྱེ་བ་མེད་པ། མཚན་ཉིད་རྣམ་པར་དག་པ་ཨ་ལི་ཀཱ་ལིའི་ངོ་བོ་རྣམ་པར་དག་པ་ཤ་ལྔ་བདུད་རྩི་ལྔས་རྒྱས་བཏབ་པ་འདི་ཉིད། བྱིན་རླབས་ཀྱི་རྩ་བ་རྩ་བརྒྱུད་བླ་མ་རྣམས་ཀྱི་ཞལ་དུ་ག་ཙ་ན་ཙཀྲ་པཱུ་ཛ་མེ་ཧཱ་ས་མུ་དྲ་སྥ་ར་ཎ་ས་མ་ཡེ་ཧཱུྃ། ན་མོ་ཐབས་དང་སོགས་གོང་བཞིན་སྦྱར། དངོས་གྲུབ་ཀྱི་རྩ་བ་ཡི་དམ་ལྷ་ཚོགས་རྣམས་ཀྱི་ཞལ་དུ་ག་ཙ་སོགས། འཕྲིན་ལས་ཀྱི་རྩ་བ་ཆོས་སྐྱོང་བསྲུང་མ་སོགས། དམ་ཚིག་གི་རྩ་བ་མཆེད་གྲོགས་རྡོ་རྗེ་སྤུན་གྲོགས་རྣམས་ཀྱི་ སོགས། མི་འབྲལ་སྙིང་གི་གཞལ་མེད་ཁང་།། མོས་གུས་གཞོམ་མེད་ཕོ་བྲང་དུ། ། དྲིན་ཅན་རྩ་བའི་བླ་མ་མཆོག །བཀའ་འདྲིན་མཉམ་མེད་དམ་པ་རྗེ། །རྣམ་འཕྲུལ་མཁའ་ལ་སྤྲིན་བཞིན་འཐིབས། །འདིར་

གཤེགས་ཚོགས་ཀྱི་མཆོད་པ་བཞེས། །གནས་ཁང་འདི་ལ་བྱིན་ཕོབ་ལ།། ཚོགས་རྫས་འདི་ལ་བཅུད་ཅིག་ཆུག །འདིར་ འདུས་རྣལ་འབྱོར་བདག་ཅག་ལ། མཆོག་དང་ཐུན་མོང་དངོས་གྲུབ་སྩོལ། །གུ་རུ་དེ་ཝ་ཌཱ་ཀི་ནཱི་ཧཱུྃ་ན་ཨ་བེ་ཤ་ཡ་ཨ། །སྟུག་པོ་ཞིང་ཁམས་འཇིགས་བྱེད་པ། །དཔའ་བོ་དཔའ་མོ་འབུམ་སྡེའི་དབུས། །རྡོ་རྗེ་འཇིགས་བྱེད་བཅོམ་ལྡན་འདས། །ཞི་སྡང་རྡོ་རྗེ་མི་བསྐྱོད་པ། །རྣམ་འཕྲུལ་མཁའ་ལ་སོགས། མི་གཡོ་འོག་མིན་ཉམས་དགའི་ཞིང་། །དག་པའི་བདེ་སྟོང་མཁའ་སྤྱོད་གནས། །འཇམ་པའི་རྡོ་རྗེའི་བདེ་བསྐྱེད་ཡུམ། །རྡོ་རྗེ་རོ་ལངས་མཁའ་འགྲོའི་གཙོ། །རྣམ་འཕྲུལ་སོགས། འཕྲིན་ལས་རྣམ་བཞི་སྒྲུབ་པའི་གནས།། ཕྱོགས་བཅུའི་འཇིག་རྟེན་ཁམས་ཀུན་ནས། །གཤིན་རྗེ་གཤེད་པོའི་བཀའ་ཉན་མཆོག །ཕྱོགས་སྐྱོང་གཤིན་རྗེ་མ་མོ་བཅས། །རྣམ་འཕྲུལ་སོགས། (《ཧཾ》+བདུད་ཚོགས་ཀུན་འདུལ་འཕྲིན་ལས་ཞིང་། །དུར་ཁྲོད་ཆེན་པོ་གནས་བརྒྱད་ནས། །བགེགས་འཇོམས་འདོད་དོན་ཀུན་སྒྲུབ་པའི། །ཆོས་སྐྱོང་བསྲུང་མ་འཁོར་བཅས་ཀྱི། །རྣམ་འཕྲུལ་སོགས།) བླ་མ་ཡི་དམ་མཁའ་འགྲོའི་ཚོགས། །རིགས་ཀྱི་ཅོད་པན་ལྷེམས་སེ་ལྷེམ། །དར་གྱི་ཅོད་པན་ཕུར་རུ་རུ། །རྒྱན་ཆ་མང་པོ་ཁྲོལ་ལ་ལ།། རོལ་མོ་མང་པོ་དིར་རི་རི། །གླུ་ལེན་གར་བྱེད་ཁྲུགས་སེ་ཁྲུག །འཁོར་ཚོགས་འབུམ་སྡེ་ཤར་ར་ར། །སྒྱུ་མའི་རང་སྣང་རྗེན་ནེ་ནེ། །གཏད་མེད་རིག་པ་སལ་ལ་ལ། །བརྗོད་མེད་དབྱིངས་སུ་ཐལ་ལ་ལ། །བདེ་བ་ཆེན་པོའི་ཁྲིལ་ལི་ལི། །བྱིན་གྱིས་རློབ་ཕྱིར་གཤེགས་སུ་གསོལ། །གནས་མཆོག་འདི་རུ་བྱིན་ཕོབ་ལ། །སྒྲུབ་མཆོག་བདག་ལ་དངོས་གྲུབ་སྩོལ། །བགེགས་དང་ལོག་འདྲེན་བར་ཆད་སོལ། །འཁོར་གསུམ་གཉིས་སུ་མེད་པར་འདྲེས། །གུ་རུ་དེ་ཝ་ཌཱ་ཀི་ནཱི་ཧཱུྃ་ན་ཨ་བེ

ཤ་ཡ་ཨ། འདིར་ནི་ཆོས་རྣམས་བཟང་པོར་བསྔོས། །འདུས་པ་རྣམས་ལ་ཐེ་ཚོམ་མེད། །བྲམ་ཟེ་ཁྱི་དང་གདོལ་བ་ཕག །རང་བཞིན་གཅིག་ཏུ་དགོངས་ཏེ་རོལ།། ཨ་ཧོ་མ་ཧཱ་སུ་ཁཾ། བདེར་གཤེགས་ཆོས་ལ་རིན་ཐང་མེད། །འདོད་ཆགས་ལ་སོགས་དྲི་མ་བྲལ། །གཟུང་དང་འཛིན་པ་དང་བྲལ་བ། །དེ་བཞིན་ཉིད་ལ་བདག་ཕྱག་འཚལ། །ཨ་ཧོ་མ་ཧཱ་སུ་ཁཾ། དེ་ནས་ཚོགས་ཕུད་བཅད་ལ། ཞལ་ཟས་རོ་བརྒྱ་སོགས་དང་། སྔགས་གསུམ་ཀཱའམ་སྙིང་པོའི་མཐར། སརྦ་བིགྷྣཱན་ཤ་ཏྲཱུན་མཱ་ར་ཡ་ཨི་དཾ་བ་ལིང་ཏ་ཁ་ཁ་ཁཱ་ཧི་ཁཱ་ཧི་ཕཊ་སྭཱཧཱ། ཞེས་པ་ལན་ལྔ། ཨོཾ་ཤྲཱི་མ་ཧཱ་ཀཱ་ལ་ཡ། ཤཱ་ས་ན་སོགས་ལན་གསུམ། ཨོཾ་ཨཱཿཧཱུྃ་ཧ་ཧོཿཧྲཱིཿཕཻ་སོགས། ཨོཾ་ཁ་ཁ་ཁཱ་ཧི་ཁཱ་ཧི་སོགས་མཁའ་འགྲོ་སྤྱི་གཏོར་གྱི་སྔགས་ལན་གསུམ། ཨོཾ་མཆོད་དོ། དམན་པའི་གཡུལ་ལས་རབ་འདས་ཤིང་། །རྒྱལ་བ་ཀུན་གྱི་དམ་ཚིག་མཆོག །དངོས་གྲུབ་ཀུན་གྱི་གཞིར་གྱུར་པ། །བདུད་རྩི་མཆོག་གིས་མཆོད་པར་བགྱི། །སྒྲིབ་པའི་དྲི་མ་ཀུན་གསལ་ཞིང་། །རྟོག་པ་ཀུན་ལས་ངེས་གྲོལ་བ། །བླ་ན་མེད་པའི་བྱང་ཆུབ་སེམས། །བདེ་བ་ཆེན་པོས་མཉེས་གྱུར་ཅིག །ཅེས་ཚོགས་ཕུད་ཕུལ། <རང་བཞིན་འོད་གསལ་སོགས། >དེ་ནས་ཚོགས་ལ་རོལ།

མཐར་ཚོགས་ལྷག་བསྡུས་ཏེ། བསངས་སྦྱངས། སྟོང་པའི་ངང་ལས་ཨ་ལས་ཡེ་ཤེས་ཀྱི་ཀ་པཱ་ལ་ཡངས་ཤིང་རྒྱ་ཆེ་བའི་ནང་དུ། ཤ་ལྔ་བདུད་རྩི་ལྔ་ཡེ་ཤེས་ལྔ་ཞུ་བ་ལས་བྱུང་བའི་ལྷག་མའི་གཏོར་མ་བཟང་ཞིང་རྒྱ་ཆེ་བ་འདོད་དགུའི་རྒྱ་མཚོ་ཆེན་པོར་གྱུར། ཨོཾ་ཨཱཿཧཱུྃ་ཧ་ཧོཿཧྲཱིཿ ཨ་ཀཱ་རོ་སོགས་ལན་གསུམ། ཕྱི་རོལ་སྒོ་དྲུང་ན་གནས་པའི་འབྱུང་པོ་འཚོལ་བའི་ཚོགས་དམ་ཚིག་གི་ཆོ་ག་ལྟ་བ་ལ་མི་དབང་བ་རྣམས་ལ་སྦྱིན་ནོ། །ཧོ་ཧེ་ཐེག་པ་ལ་གསང་བ་མཆོག་གི་རྣལ་འབྱོར་སྤྱོད་པའི་སྐལ་བ་དང་ལྡན་པར་གྱུར་ཅིག །ཨོཾ་ཨུ་ཙྪི་ཊ་བ་ལིང་ཏ་བྷཀྵ་སི་སྭཱཧཱ།(《ཧཱུྃ》+ཞེས་རོལ་མོའི་

སྒྲ་དང་བཅས་པ་གཏོར་མ་ཕྱིར་དོར་རོ།། ) དེ་ནས་སྨོན་ལམ་དང་བཀྲ་ཤིས་པའོ། ། (《ཧཱུྃ》 +ཞེས་པ་འདི་ཡང་ཧྲ་ར་ནྲ་ཐས་སླུས་པའོ།། ) ཞུས་དག ། (《ཧཱུྃ》 + ལུས་འདི་ཀ་ལ་པ་ཧུ་མ་སྣེབ་ཀྱང་། །དད་པའི་སེམས་ལ་རིགས་ལྡན་ཞུགས་སམ་ཅི། །ཤེས་རབ་གསུམ་ལ་བློ་གྲོས་སྦྱང་མིན་ཡང་། །ལྷུན་པོ་བཞེངས་ལས་རྒྱ་མཚོ་རྡོལ་བ་སྐམ། །ཞེས་གསུངས་སོ། །འདིར་འབད་དགེ་བ་རྣམ་པར་དཀར་བའི་མཐུས། །བདག་ལུས་བོར་ཚེ་དཔལ་ལྡན་ཤམྦྷ་ལར། ། རིགས་ལྡན་རྒྱལ་པོའི་འཁོར་དུ་ལེགས་སྐྱེས་ནས། །དུས་འཁོར་བསྟན་ལ་བྱ་བ་བྱེད་པར་ཤོག །ཅེས་པ་འདི་ནི་ཆོས་རྗེ་ཕྱོགས་ལས་རྣམ་རྒྱལ་གྱིས་སྨོན་ལམ་བཏབ་པའོ།། །། )

# ༄༅། །ཨུཙྪུཥྨ་ཀྲོ་དྷ་ལུགས་ཀྱི་ངག་འདོན་རྒྱུན་ཁྱེར་བཞུགས།

ན་མོ་གུ་རུ། འདིར་ཤིན་ཏུ་ཟབ་པའི་སྲུང་བཟློག་བཤད་པར་བྱ་སྟེ། སྐྱབས་སེམས་ཚད་མེད་བཞི་རྣམས་སྔོན་དུ་བཏང་། ཨོཾ་ཤུ་ནྱ་ཏཱ་དས་སྟོང་པར་སྦྱངས། སྟོང་པའི་ངང་ལས་པད་ཉིའི་སྟེང་། །ཧཱུྃ་ལས་འཁོར་ལོ་རྩིབས་བཅུ་སེར། །ཁོང་སྟོང་གཡས་སུ་དྲག་ཏུ་འཁོར། །རྩེ་མོ་རབ་རྣོ་ལྟེ་བ་དང་། །རྩིབས་བཅུར་པདྨ་ཉི་མའི་གདན། །དབུས་སུ་ཧཱུྃ་ལས་རང་ཉིད་ནི། །རྡོ་རྗེ་གཙུག་ཏོར་འཁོར་ལོས་སྒྱུར། །སེར་པོ་ཚད་སྐྱབ་དཀར་པོ་ཅན། །ཕྱག་གཡས་འཁོར་ལོ་གཡོན་སྤྲུལ་ཞགས། །ཞབས་ལས་ཧཱུྃ་བཅུ་ཁྲོགས་བཅུར་སྤྲོས། །རྩིབས་བཅུའི་གདན་ལ་འཁོད་པར་གྱུར། །ཤར་དུ་གཤིན་རྗེ་མཐར་བྱེད་ནི། །ཕྱག་གཡས་རྡོ་རྗེ་ཐོ་བ་ཕྱར། །ལྷོ་ཕྱོགས་ཤེས་རབ་མཐར་བྱེད་དཀར། །གཡས་པ་རྡོ་རྗེ་བེ་ཅོན་བསྣམས། །ནུབ་ཏུ་རྟ་མགྲིན་དམར་པོ་ནི། །ཕྱག་གཡས་པད་དམར་འདབ་བརྒྱད་འབར། །བྱང་དུ་བགེགས་མཐར་བྱེད་པ་ནི། །རྡོ་རྗེ་རྩེ་ལྔ་གདེངས་པ་བསྣམས། །བྱང་ཤར་མི་གཡོ་རལ་གྲི་སྟེ། །ཤར་ལྷོ་འདོད་རྒྱལ་ལྕགས་ཀྱུ་འོ། །ལྷོ་ནུབ་དབྱུག་སྔོན་དབྱུག་པ་འཕྱར། །ནུབ་བྱང་སྟོབས་ཆེན་རྩེ་གསུམ་ཐོགས། །སྟེང་དུ་ཧཱུྃ་མཛད་རང་གི་རྒྱ། །འོག་ཏུ་གནོད་མཛེས་གཏུན་ཤིང་འཛིན། །ཁྲོ་བོ་བརྒྱད་ནི་སྐུ་མདོག་ནག །ཐམས་ཅད་སྤྱན་གསུམ་མཆེ་བ་གཙིགས། །སྨ་ར་སྨིན་མ་སྐྲ་སེར་རྫེས། །རབ་ཏུ་མི་སྡུག་རྣམ་ལ་འཇིགས། །སྟགས་ལྤགས་སྨྲུལ་དང་མི་མགོས་བརྒྱན། །ཕྱག་གཡོན་གནོད་བྱེད་ཚོགས་ལ་སྡིགས། །གཡོན་བརྐྱང་སྟབས་ཀྱིས་མེ་དཔུང་བཞུགས། །མིག་ཏུ་ཀྵིཾ་དཀར་ས་སྙིང་དངོས། །རྣ

བར་ཁྲུག་རྡོར་ཛྲིཾ་ནག་པོ། །སྣ་ལ་ཁཾ་སེར་ནམ་མཁའི་སྙིང་། །ལྕེ་ལ་གཾ་དམར་
འཇིག་རྟེན་དབང་། །དཔྲལ་བར་སྒྲིབ་སེལ་སྐཾ་ལྗང་ཁུ། །ལྟེ་བར་ཀུན་བཟང་སེ་སྔོན་
པོ། །ཨོཾ་སྤྱི་བོར་སྐུ་ཡི་རྡོ་རྗེ་དཀར། །ཨཱཿམགྲིན་པར་གསུང་གི་རྡོ་རྗེ་དམར། །ཧཱུྃ་
ཐུགས་ཀར་ཐུགས་ཀྱི་རྡོ་རྗེ་མཐིང་། །ཐུགས་ཀའི་ཧཱུྃ་ལས་འོད་ཟེར་འཕྲོས། །རང་
དང་འདྲ་བའི་བསྲུང་འཁོར་ནི། ཁྲོ་བོའི་ཚོགས་བཅས་མདུན་དུ་བྱོན། །ཨོཾ་བཛྲ་ས
མ་ཛཿ ཨརྒྷཾ་ལ་སོགས་པས་མཆོད། ཛཿཧཱུྃ་བཾ་ཧོཿ དབང་གི་ལྷ་རིགས་ལྔ་འཁོར་དང་
བཅས་པ་ཨོཾ་བཛྲ་ས་མ་ཛཿ པུཥྤེ་ལ་སོགས་པ་ལྔས་མཆོད། ཁྱེད་རྣམས་ཀྱིས་བདག་ལ་
དབང་བསྐུར་དུ་གསོལ། ཞེས་གསོལ་བ་བཏབ་པས། ཇི་ལྟར་བལྟམས་པ་ཙམ་ནས། ས
མ་ཡ་ཤྲཱི་ཧཱུྃ། ཞེས་གསུངས་ཤིང་དབང་བསྐུར་ཏེ། གཤིན་རྗེ་མཐར་བྱེད་ལ་རྣམ་པར་སྣང་
མཛད། པདྨ་མཐར་བྱེད་ལ་འོད་དཔག་མེད། གཞན་ཐམས་ཅད་ལ་མི་བསྐྱོད་པས
དབུ་རྒྱན། ཡང་། ཨརྒྷཾ་ལ་སོགས་པས་མཆོད། གཟུགས་སྒྲ་ལ་སོགས་དྲུག་པོ་ནི། །དངོས་
མེད་ནམ་མཁའ་ལྟ་བུ་ལ། །ལོངས་སྤྱོད་ཡུལ་དུ་དུ་མར་སྣང་། །ཤེལ་ལ་ཚོན་ནི་ཇི་
བཞིན་དུ། །འདོད་ཡོན་ལྔ་དང་ཚོ་ག་རྣམས་ལ། ། རྣལ་འབྱོར་རྟག་ཏུ་སྤྱོད་པར་
ཤོག །ཨ་ལ་ལ་ཧོ། རོལ་དུ་གསོལ། བསྣམས་པར་མཛོད། །མི་འཛིན་སྒྱུ་མ་ལྟ་བུ་
ལ། །དགྱེས་པའི་གར་གྱིས་རོལ་བར་མཛོད། ། རིག་བྱ་འགག་པ་མེད་པ་ལ། །མིག་
ཡོར་བཞིན་དུ་རོལ་ཏུ་གསོལ། །ཧོཿ ཆགས་པ་མེད་བཞིན་ཆགས་པར་མཛོད། །ཧཱུྃ།
ཁྲོ་བོ་ཞེ་སྡང་གནས་ལས་སྐྱེས། །གསོད་པ་ལ་སོགས་རྟག་ཏུ་རྩོན། །བདུད་བཞི་
འཇོམས་ཤིང་གདུལ་དཀའ་འདུལ། །འཁོར་བཅས་རྣམས་ལ་ཕྱག་འཚལ་
བསྟོད། །དེ་ནས་དམིགས་པ་ནི་འདི་ལྟ་སྟེ། གནོད་བྱེད་བདུད་བཞི་མི་གཟུགས་ཅན། །
དཀར་སེར་དམར་ནག་བཞི་པོ་ལ། །དགྲ་དང་བྱད་མ་བགེགས་ཀུན་ཐིམ། །འཁོར་

ལོའི་རྩེ་མོས་གཅོད་པར་གྱུར།། ཐུགས་ཀར་འཁོར་ལོ་རྩིབས་བཅུ་སེར། །ཧཱུྃ་ཡིག་བཅུ་གཅིག་རྣམས་ཀྱིས་བརྒྱན། ། ཧཱུྃ་དབུས་ཉི་ཟླ་ཁ་སྦྱོར་ནང་། །སྣ་ཚོགས་ཐིག་ལེ་ཨ་ཡིས་མཚན། །ཧཱུྃ་ལས་འོད་འཕྲོས་སྡིག་སྒྲིབ་རྣམས། །བྱད་མའི་སྒོ་དགུ་དག་ལ་ཐིམ། །བསྲུང་བྱ་ཧཱུྃ་གི་ནང་དུ་གཞུག །ཤར་དུ་མཾ་དཀར་ལྷོར་ཨཾ་སེར། །ནུབ་ཏུ་རཾ་དམར་བྱང་ཕྱོགས་སུ། །དཾ་ཡིག་ལྗང་ནག་དུག་བཞིའི་དངོས། །རང་དང་བསྲུང་བྱའི་དུག་ཀུན་ཐིམ། །རྩིབས་ཀྱི་བཏུབས་ནས་ཕྱི་མར་ཀླུགས། །ཧཱུྃ་གི་མཐའ་མར་སྔགས་ཀྱིས་བསྐོར། །ཞེས་བརྗོད་པའམ་དོན་བསམ་མོ། །དེ་ནས་སྔགས་འདི་བཟླ་དེ། ཨོཾ་ཨཱཿཧྲཱིཿཁ་བཛྲ་ཙཀྲ་བརྡེ་སརྦ་ལོ་ཀཱི་ཀ །ལོ་ཀོཏྟ་ཡནྟྲ་མནྟྲ་ཏནྟྲ་པྲ་ཡོ་ག་དི་ནི་སརྦ་བི་ཁ་བི་ཙྪིནྡ་ཡ་བི་ཙྪིནྡ་ཡ། མ་མ་ཤྲཱི་ཏེ་ཡེ་ན་ཀེ་ན་ཙི་ཏ་ཤྲཱི་ཏནྟྲ་ནི་ཀ་རི་ཏ་ནི་སརྦ་བིསྥུན། ཚིནྡ་ཚིནྡ་བྷིནྡ་བྷིནྡ་ཀཾ་པ་ཡ་ཀཾ་པ་ཡ། ཧ་ན་ཧ་ན་ད་ཧ་ད་ཧ་པ་ཙ་པ་ཙ་བི་ནྡྷཱ་ཡ་བི་ནྡྷཱ། ཤ་ཏ་ས་ཧ་སྲ། སརྦ་བི་ཁ་བི་ཙྪིནྡ་ཡ་བི་ཙྪིནྡ་ཡ། ཨཱཿཧྲཱིཿཁ་བཛྲ་ཙཀྲ་བརྡེ་ཧྲཱུྃ་ཧྲཱུྃ་ཧྲཱུྃ་རཀྵ་རཀྵ་རཀྵ་ཧཱུྃ་ཧཱུྃ་ཧཱུྃ་ཕཊ་སྭཱཧཱ། ཞེས་ཅི་ནུས་སུ་བཟླ་དེ་སྲུང་བའོ། །ཁྲོ་བོ་ཐམས་ཅད་རབ་ཁྲོས་ཏེ། །ཞལ་ནི་ཕྱི་རོལ་བསྟན་པར་གྱུར། །འཁོར་ལོ་གཡོན་དུ་དྲག་ཏུ་འཁོར། །མེ་རླུང་ཞགས་པ་ལྕགས་ཀྱུ་ཡིས། །བྱད་མ་འཁྲུལ་འཁོར་ལྷ་སྲུགས་བཅས། །ཐལ་བ་བཞིན་དུ་རླག་པར་གྱུར། །སྲོག་སྙིང་ཧཱུྃ་གི་རྣམ་པར་བཀུག །རང་སེམས་ཧཱུྃ་གི་འོག་ཏུ་མནན། །སྔགས་སྔ་མ་ཁོ་ནས་ཀྱང་རུང་ལ། ལྡེ་སྒྲུར་བར་འདོད་ན། ཧྲཱུྃ་ཧྲཱུྃ་ཧྲཱུྃ་ཧཱུྃ་ཧཱུྃ་ཧཱུྃ་སུ་ཨ་ཏྲ་ཡ་མ་བཟློག་བཟློག་ཕཊ་སྭཱཧཱ། ཞེས་པ་ཏེ་ཇི་ལྟར་འོས་པ་བཟླའོ། །རྒྱུན་གྱི་ཉམས་ལེན་སྲུང་བཟློག་ལ་དེ་ཙམ་གྱིས་ཆོག་ལ། ཧཱུྃ་ཧཱུྃ་ཧཱུྃ་གནོད་བྱེད་སྟོཾ་བྷ་ཡ་ནཾ། ཞེས་པ་དང་། ཧཱུྃ་ཧཱུྃ་ཧཱུྃ་གནོད་བྱེད་མཱ་ར་ཡ་ཕཊ་ཅེས་མཐའ་སྒྱུར་བ་ནི། མནན་པ་དང་བསད་པའི་སྐབས་སུ་དགོས་ཏེ། དེའི་མན་ངག་ནི་ཡིག་སྙིང་ལས་ཤེས་པར་བྱའོ། །མཐར་ཨཀྲོ་ལ་

སོགས་པས་མཆོད་པ་དང་། ཁྲོ་བོ་ཞི་སྲུང་སོགས་ཀྱིས་བསྐོད། དེ་ནས་འོད་གསལ་དུ་བསྡུའམ་མི་བསྡུ་སྐབས་དང་སྦྱར། བར་འདིར་བདེན་སྟོབས་བརྗོད་ཅིང་། སློད་པ་བདབ་པར་འདོད་ན། རྩ་བ་དང་བརྒྱུད་པར་བཅས་པའི་བླ་མ་དམ་པ་རྣམས་ཀྱི་བཀའ་བདེན་པ་དང་། ཡི་དམ་དཀྱིལ་འཁོར་གྱི་ལྷ་ཚོགས་རྣམས་ཀྱི་བཀའ་བདེན་པ་དང་། དཔལ་མགོན་དམ་པ་ཆོས་སྐྱོང་སྲུང་མ་རྣམས་ཀྱི་བཀའ་བདེན་པ་དང་། སངས་རྒྱས་ཀྱི་བཀའ་བདེན་པ་དང་། ཆོས་ཀྱི་བཀའ་བདེན་པ་དང་། དགེ་འདུན་གྱི་བཀའ་བདེན་པ་དང་། ཆོས་ཀྱི་དབྱིངས་རྣམ་པར་དག་ཅིང་བསམ་གྱི་མི་ཁྱབ་པའི་བདེན་པ་དང་། ཀུན་རྫོབ་རྒྱུ་འབྲས་བསླུ་བ་མེད་པའི་བདེན་པ་དང་། གསང་སྔགས་དང་། རིགས་སྔགས་དང་། གཟུངས་སྔགས་ཚིག་དང་བཅས་པའི་བདེན་པ་དང་། བདེན་པ་ཆེན་པོའི་བྱིན་གྱིས་རླབས་ཀྱི། སུ་གང་དག་བདག་ཅག་དཔོན་སློབ་དགེ་འདུན་དང་བཅས་པ་དང་། བསྟན་པ་སྤྱེལ་བར་བྱེད་པ་ལ་སྡང་བའི་སེམས་དང་ལྡན་པ་ཞེས་སོགས། སྐབས་སུ་བབ་པའི་ཚིག་འདོན་བསྒྱུར་ཞིང་འཚམས་སྦྱར་ཏེ། སྡང་བའི་སེམས་དང་ལྡན་པ་རྣམས་དང་། གདུག་པའི་སེམས་དང་ལྡན་པ་རྣམས་དང་། དྲག་ཤུལ་གྱི་སེམས་དང་ལྡན་པ་རྣམས་དང་། བསམ་པ་དང་སྦྱོར་བ་ངན་པ་བྱེད་པའི་དགྲ་དང་བགེགས་དང་བྱད་མ་དང་། དེ་དག་གི་རྒྱབ་བརྟེན་དང་ཕྱོགས་འཛིན་པ་ཐམས་ཅད་ཀྱི་ལུས་བཅིང་བར་བགྱིའོ། །ངག་བཅིང་བར་བགྱིའོ། །ཡིད་བཅིང་བར་བགྱིའོ། །མཐུ་རླག་པར་གྱུར་ཅིག །སྟོབས་རླག་པར་གྱུར་ཅིག །རྫུ་འཕྲུལ་རླག་པར་གྱུར་ཅིག །དེས་སྒྲུབས་པའི་སྔགས་ཀྱིས་དེ་ཉིད་རླག་པར་གྱུར་ཅིག །དེས་སྒྲུབས་པའི་རྫས་དང་འཕྲུལ་འཁོར་གྱིས་དེ་ཉིད་འཇོམས་པར་གྱུར་ཅིག །དེས་སྒྲུབས་པའི་ལྷ་འདྲེས་དེ་ཉིད་ཀྱི་ཤ་ལ་ཟ་ཞིང་ཁྲག་ལ་འཐུང་བར་གྱུར་ཅིག །བདག་ཅག་ལ་གནོད་བྱེད་

དགྲ་བགེགས་གདུག་པ་ཅན་འདི་དག་ལ། དེ་རྣམས་ཉིད་ཀྱི་བླ་མ་དང་ཡི་དམ་དང་སྲུང་མ་རྣམས་རང་གཤེད་དུ་འབབ་པར་གྱུར་ཅིག །དེ་རྣམས་ཉིད་ཀྱི་སྲུང་བ་དང་བཟློག་པ་དང་། དྲག་པོའི་ལས་བྱས་པ་ཐམས་ཅད་རང་གཤེད་དུ་འབབ་པར་གྱུར་ཅིག །དེ་རྣམས་ཉིད་ཀྱི་ལྷ་དང་སྔགས་དང་། རིམ་གྲོ་དང་དགེ་བའི་ལས་བགྱིས་པ་ཐམས་ཅད་ཀྱང་། དེ་རྣམས་ཉིད་ལ་རང་གཤེད་དུ་འབབ་པར་གྱུར་ཅིག །སྲིད་པ་གསུམ་གྱི་ནད་དང་དུག་དང་མཚོན་ཆ་དང་། ཉོན་མོངས་པ་དང་། ལས་ངན་པ་དང་། སྡུག་བསྔལ་ཐམས་ཅད་དང་། དགྲ་བགེགས་བྱད་མ་འདི་རྣམས་ལ་འབབ་པར་གྱུར་ཅིག །ཁ་ཁ་ཁཱ་ཧི་ཁཱ་ཧི་མ་ར་མ་ར། གྲིཧྞ་གྲིཧྞ་བནྡྷ་བནྡྷ། ཧ་ན་ཧ་ན་ད་ཧ་ད་ཧ་པ་ཙ་པ་ཙ། ཉི་མ་གཅིག་ལ་བསད་པར་མཛོད་ཅིག་ཧཱུྃ་ཕཊ། ཛྷསྨི་ཀུ་རུ་ཡེ་ཧཱུྃ་ཕཊ། སརྦ་ནི་ཝ་ར་ཎཱ་ཡ་ཧཱུྃ་ཕཊ། ཅེས་ཐལ་མོ་རྡབ་བོ། །བདག་ཅག་དཔོན་སློབ་རྒྱུ་སྦྱོར་བ་དང་བཅས་པས་བསམ་སྦྱོར་དག་པ་རྣམས་ཀྱི་ཚེ་ལ་བར་དུ་གཅོད་པ་ཐམས་ཅད་ཞི་བར་གྱུར་ཅིག །ལོངས་སྤྱོད་ལ་བར་དུ་གཅོད་པ་ཐམས་ཅད་ཞི་བར་གྱུར་ཅིག །དབང་ཐང་ལ་བར་དུ་གཅོད་པ་ཐམས་ཅད་ཞི་བར་གྱུར་ཅིག །བསམ་པའི་དོན་འགྲུབ་པ་ལ་བར་དུ་གཅོད་པ་ཐམས་ཅད་ཞི་བར་གྱུར་ཅིག །དམ་པའི་ཆོས་བཞིན་སྤྱོད་པ་ལ་བར་དུ་གཅོད་པ་ཐམས་ཅད་ཞི་བར་གྱུར་ཅིག །གནས་སྐབས་དང་མཐར་ཐུག་གི་བར་དུ་གཅོད་པ་ཐམས་ཅད་ཞི་བར་གྱུར་ཅིག །སྔོན་གྱི་ལས་ལས་གྱུར་པ་དང་། འཕྲལ་གྱི་རྐྱེན་ལས་གྱུར་པའི་ཕྱི་ནང་གསང་གསུམ་གྱི་བར་ཆད་ཐམས་ཅད་ཞི་བར་གྱུར་ཅིག །ཆོས་དབྱིངས་སྟོང་པ་ཉིད་དང་སྙིང་རྗེ་ཆེན་པོའི་དབྱིངས་སུ་ཞི་བར་གྱུར་ཅིག །དྲག་པོའི་སྐབས་ཞི་བར་གྱུར་ཅིག་ལ་བཟློག་པར་ཞེས་སྨྲོའོ། ཁྲོ་བོ་འབར་བའི་ཚོགས་རྣམས་ཀྱིས། །དགྲ་བགེགས་རྣམས་ནི་ཐམས

ཅད་ཀྱི། །ལུས་ངག་ཐལ་བ་རྡུལ་དུ་རློག །རྣམ་ཤེས་ཆོས་ཀྱི་དབྱིངས་སུ་སྒྲོལ། །བགེགས་དང་ལོག་པར་འདྲེན་པ་རྣམས། །གདུལ་དཀའ་འདུལ་ཕྱིར་དཔའ་བོ་ནི། །ཤིན་ཏུ་གཏུམ་པའི་ཁྲོ་གཟུགས་ཀྱིས། །མ་རུང་པ་རྣམས་ཚར་གཅོད་ཤོག །གཞན་ཡང་སྨོན་ལམ་དང་བཀྲ་ཤིས་ཅི་རིགས་པ་བརྗོད་དོ། ། ཞེས་ཨཊྚི་ཁ་ར་ལུགས་ཀྱི་གདམས་ངག་ཅེས་བྱ་བ། སྲུང་བཟློག་བསད་གསུམ་གྱི་མན་ངག །ཆོས་ཟབ་པ་ལས་ཀྱང་ཟབ་པར་ཡོད་པའི་ནང་ནས་ངག་འདོན་སྙིང་པོ་མདོ་ཙམ་བྱུང་བ་འདི་ཡང་། རྒྱུན་གྱི་ཉམས་ལེན་དུ་མཁོ་བར་བསམས་ནས། ཧ་ར་ནུ་ཐས་ཉེ་བར་བརྗོད་པའོ། །མངྒ་ལཾ། །

རྩ་གསུམ་རྒྱ་མཚོའི་སྤྱི་རྗེ་པདྨ་འབྱུང་། །གང་འདུལ་ཟློས་གར་སྟོན་པ་བཞི་ལྡན་མཆོག །ཤེས་རབ་རྒྱལ་མཚན་ཞབས་ལ་གུས་གསོལ་འདེབས། །བྱིན་བརླབས་སྙིང་ལ་ཞུགས་པར་ཐུགས་རྗེ་གཟིགས། །སྐྱེ་འདིར་བདག་གིས་ཟབ་མོ་གསང་ཆེན་ཐེག །ཀུན་བཟང་ཐུགས་ཀྱི་གསང་བཅུད་རྫོགས་པ་ཆེ། །མངོན་གྱུར་ཁྱད་པར་ངེས་དོན་དབུ་མའི་ལམ། །མཐའ་བྲལ་གནས་ལུགས་མྱུར་དུ་རྟོགས་པར་ཤོག །དེར་བརྟེན་ཕྱི་མར་ལས་འབྲེལ་གང་ཡོད་ཅིང་། །པདྨ་འོད་དང་དཔལ་ལྡན་ཤམྦྷ་ལར། །ཟབ་དགོངས་ཐུགས་རིགས་འཛིན་པར་ཡོངས་འཕོས་ནས། །ཚེ་དེར་གསང་ཆེན་ལེགས་མཐར་ཕྱིན་གྱུར་ཅིག །ཅེས་པར་བཞེངས་མཁན་ངག་དབང་ཡོན་ཏན་བཟང་པོའི་ཞེས་ངོར་མ་དེས་སྨྲས་པའོ། །ངས་སོད་ནམས་སྟོབས་ཀྱིས་ལུས་འདི་བོར་མ་ཐག །པདྨ་འབྱུང་གནས་གང་འདུལ་རོལ་པའི་གར། །རྫ་ཡབ་གླིང་གི་མངའ་བདག་དགྱེས་བཞུགས་དྲུང་། །ཐུགས་སྲས་དམ་པའི་དགོངས་ཆེན་སྐྱོང་གྱུར་ཅིག །ཅེས་པའང་མ་ཉེས་སོ།། །།

དཔེ་སྐྲུན་པ། རྒྱལ་མོ་འབྲུག་པ།
དཔེ་སྒྲིག་འགན་འཁུར་པ། ཚངས་པོ།
མདུན་ཤོག་མཛེས་འགོད་པ། འགྲོ་འདུལ་རྡོ་རྗེ།

[illegible]

དེབ་ང་བཞི་པ།

# ༄༅། །རྗེ་ནང་དྷ་ར་ན་ཐའི་གསུང་འབུམ།

(༡༢/༨༥)

དཔལ་བརྩེགས་བོད་ཡིག་དཔེ་རྙིང་ཞིབ་འཇུག་ཁང་གིས་བསྒྲིགས།

*


ཀྲུང་གོའི་བོད་རིག་པ་དཔེ་སྐྲུན་ཁང་གིས་བསྐྲུན་ཏེ་བཀྲམ།
པེ་ཅིན་མའོ་རིན་ཚོན་ཁྲ་པར་འདེབས་ཀུང་སིས་དཔར་བཏབ།
སྤྱི་ལོ་༢༠༠༨ལོའི་ཟླ་༨པར་པར་གཞི་དང་པོ་བསྒྲིགས།
སྤྱི་ལོ་༢༠༠༨ལོའི་ཟླ་༨པར་པར་ཐེངས་དང་པོ་བཏབ།
དཔར་གྲངས། ༠༠༠༡—༡༥༠༠
ISBN978—7—80253—013—3/B. 51

གསུང་འབུམ་ཆ་ཚང་(དེབ་༡–༨༥ཡོད་) ལ་རིན་གོར། ༩༡༠.༠༠


4

**出 版 人**:周 华
**责任编辑**:聪 博
**封面设计**:多 吉

**图书在版编目(CIP)数据**
觉囊·多罗那他文集: 藏文/觉囊·多罗那他著
百慈藏文古籍研究室编.－北京:
中国藏学出版社,2008.4(先哲遗书.43－87)
ISBN 978－7－80253－013－3
Ⅰ.觉… Ⅱ①觉…②百… Ⅲ.喇嘛教
－古籍－汇编－藏语Ⅳ.B946.6
中国版本图书馆CIP数据核字(2008)第040183号

# 先哲遗书 (五十四)
# 觉囊·多罗那他文集
## (12/45)

百慈藏文古籍研究室编辑整理
*
中国藏学出版社出版发行
北京墨人彩色印刷有限公司印刷
*
开本:880×1230毫米 1/32 印张:569
2008年4月第1版 2008年4月第1次印刷
印数:0001—1500册
ISBN978—7—80253—013—3/B.51

本文集总定价(1－45卷):910.00元

༄༅། །བསོད་ནམས་འདི་ཡིས་ཐམས་ཅད་གཟིགས་པ་ཉིད། །
ཐོབ་ནས་ཉེས་པའི་དགྲ་རྣམས་ཕམ་བྱས་ནས། །
སྐྱེ་རྒ་ན་འཆིའི་རྦ་རླབས་འཁྲུགས་པ་ཡི། །
སྲིད་པའི་མཚོ་ལས་འགྲོ་བ་སྒྲོལ་བར་ཤོག །

以此功德願證佛自性，降服煩惱怨敵之過患，
生老病死洶湧之波濤，為利眾生解脫輪迴海。

By this merit, may all attain omniscience.
May it defeat the enemy, wrongdoing.
From the stormy waves of birth, old age, sickness, and death,
From the ocean of samsara, may I free all beings.

# བཀའ་དྲིན་རྗེས་དྲན།

ངེད་དཔལ་བརྩེགས་བོད་ཡིག་དཔེ་སྙིང་ཞིབ་འཇུག་ཁང་གི་ལས་སྦྱོང་མི་སྣར་ལོ་བསྟུད་མར་འཚོ་བའི་ཡོན་སྦྱོར་གནང་མཁན་མཆོག་སྤྲུལ་པདྨ་དབང་རྒྱལ་རིན་པོ་ཆེ་ལ་སྙིང་ཐག་པ་ནས་ཐུགས་རྗེ་ཞུ་བ་དང་།

ཀྲུང་གོའི་བོད་རིག་པ་དཔེ་སྐྲུན་ཁང་ནས་རྗེ་བཙུན་ཏཱ་ར་ནཱ་ཐའི་གསུང་འབུམ་དཔེ་བསྐྱར་མ་པར་སྐྲུན་ཐད་ལ་རྒྱབ་སྐྱོར་དང་མཉམ་ལས་གནང་བར་སྙིང་ཐག་པ་ནས་ཐུགས་རྗེ་ཆེ་ཞུ་བ་ཡིན།

## དཔར་ཡོན་ཞལ་འདེབས་གནང་མཁན།

རང་རེའི་སྤུན་ཟླ་རྣམས་ཀྱི་མཚན་ཐོ། ཀ་མད་ཀྱི་གོ་རིམ་ལྟར་ལགས།

གདུང་སྲས་ཕྲིན་ལས་ནོར་བུ་རིན་པོ་ཆེ། བླ་མ་མཐར་ཕྱིན་རིན་པོ་ཆེ། བླ་མ་ཡོན་ཏན། སྨན་པ་རིག་འཛིན་ལགས། ལས་རབ་གླིང་པ་རིན་པོ་ཆེ། བསོད་ནམས་བདེ་སྐྱིད།

# 感谢功德主

捐资助印先哲遗书《多罗那他文集》（对勘本）八百套。

**汉族同胞及海外华人（汉文音序排列）**

Anita Ho　Doreen Goh Gui Qing　陈丽璇　丁曼丽　樊薇　方国雄　方乐琳　方沛施　方熙舆　龚小童　顾名琛　何冠乔　黄倩仪　黄新财　胡凤萍　李绮文　李燕华　柳翰雅　秦悦　司徒卓才　Stefan Mang　Sue Lee　孙红霞　唐红玲　王冬梅　王美婷　王燕　伍碧仪　吴惠丽　吴晓燕　夏岚　谢雅萍　藏红雨　张丽萍　周净琛　周书年　朱明　众香港善士

**Overseas Friends:** (Sorted Alphabetically)

Aika Watase Gurung, Anne Tardy, Ashok, Cath Longton, Christine Allen, Cliff Venner, Dechen Lakar, Devika, Emilia Cole, Gary Dyson, Gerard Goder, Hans Weidemann, Jane Bye, Jenny Kane, Jenny Kane, John London, Lizzy Vale, Lyle Weinstein, Lynne Marvet, Marcel Herrig, Marta Norman, Marty Marvet, Masumi, Mayumla, Monika Barnett, Nina Polly, Patricia Artenberg, Pema Weidemann, Penelope London, Riza Weinstein, Sabah Biauchi, Sasha Radovic, Seth Dye, Sonam Deki, Sonia Magrath, Susana Green, Suthari, Yurika

# Acknowledgment

We, Dpal Brtsegs bod yig Dpe Rnying Zhib' Jug, also very appreciate Mr. Eric Colombel for his generous donation to publish 200 copies of comparative edition of Ta'a ra na'a tha works.